

T.C.
FIRAT ÜNİVERSİTESİ
SOSYAL BİLİMLER ENSTİTÜSÜ
TÜRK DİLİ VE EDEBİYATI ANA BİLİM DALI



TÜRK DİLİ ALANINDA TÜRKİYE' DE
YAPILAN LİSANSÜSTÜ TEZLER ÜZERİNE
BİR DEĞERLENDİRME

YÜKSEK LİSANS TEZİ

DANIŞMAN
Prof. Dr. Ahmet BURAN

HAZIRLAYAN
Burcu BAY

ELAZIG-2018

T.C.
FIRAT ÜNİVERSİTESİ
SOSYAL BİLİMLER ENSTİTÜSÜ
TÜRK DİLİ VE EDEBİYATI BÖLÜMÜ

TÜRK DİLİ ALANINDA TÜRKİYE' DE YAPILAN
LİSANSÜSTÜ TEZLER ÜZERİNE BİR DEĞERLENDİRME

YÜKSEK LİSANS TEZİ

DANIŞMAN

Prof. Dr. Ahmet BURAN

HAZIRLAYAN

Burcu BAY

Jürimiz, tarihinde yapılan tez savunma sınavı sonunda bu yüksek lisans /doktora tezini oy birliği / oy çokluğu ile başarılı saymıştır.

Jüri Üyeleri:

1. Prof. Dr.

2.

3.

F. Ü. Sosyal Bilimler Enstitüsü Yönetim Kurulunun tarih vesayılı kararıyla bu tezin kabulü onaylanmıştır.

Prof. Dr. Ömer Osman UMAR
Sosyal Bilimler Enstitüsü Müdürü

ÖZET**Yüksek Lisans Tezi****Türk Dili Alanında Türkiye’ de Yapılan Lisansüstü Tezler Üzerine Bir
Değerlendirme****Burcu BAY****Fırat Üniversitesi****Sosyal Bilimler Enstitüsü****Türk Dili ve Edebiyatı Ana Bilim Dalı****Elazığ – 2018, Sayfa: XVII+331**

Bugüne kadar yapılmış yüksek lisans ve doktora tezleri ışığında bu alanın artı ve eksilerini değerlendiren bir tez konusu oluşturulmuştur. Yapılan tezler dilin çeşitli alanlarını kapsadığı için konulara göre sınıflandırma yapılmıştır. Daha sonra dönemlere ve üniversitelere göre bir tasnif yapılmıştır ve sonuçta tam bir değerlendirme ortaya konmuştur. Çalışmamız giriş, inceleme bölümleri ve sonuç bölümünden oluşmaktadır. Bunun sonucunda dilin hangi alanlarındaki çalışmaların yeterli, hangi alanlarındaki çalışmaların yetersiz olduğu sorularına cevap aranmıştır. Bu anlamda bakıldığında bu tez daha sonraki dönemlerde yapılacak olan araştırmalara bir yönüyle ışık tutacaktır.

Tezimizin amacı bugüne kadar Türk Dili alanında yapılan lisansüstü çalışmaları ortaya koymaktır. Türkoloji alanında yapılan ilk çalışmaların genellikle hangi konuları içermekte olduğunu göstermek, günümüze kadar bu konularda ne gibi değişiklikler olduğunu tespit etmek ve bu temelde dil araştırmalarının eksik kalan yanlarını göstermektir. Dilin gelişimini yapılan çalışmalarla desteklemek ve akademik çalışmaları-Türkçe için hayat kaynağı olan çalışmaları-derli toplu bir halde ortaya koymaktır. Yaptığımız çalışmada oluşturduğumuz değerlendirmelerle bazı soru işaretlerini giderebildiğimizi ve belki de dilin aydınlatılmamış alanlarına dikkat çektiğimizi düşünüyoruz.

Anahtar Kelimeler: Yüksek Lisans, Doktora, Tez, Türk Dili, Türkoloji, Üniversite, Akademik Çalışma, Derlem.

ABSTRACT

Master Thesis

**An Evaluation on Graduate Theses Done in the Field of Turkish
Language in Turkey**

Burcu BAY

Firat University

Institute of Social Sciences

Department of Turkish Language and Literature

Elazığ-2018; Pages: XVII+331

In the light of Master and Ph.D theses carried out so far, a thesis subject assessing strengths and weaknesses of this field was formed. As the relevant theses comprise various aspects of the language, a classification was done according to the subjects. Then, a categorization was done according to periods and universities, and as a result, a complete evaluation was made. This study consists such parts as introduction, analysis and conclusion. In the end, the question what sub-fields of the language contain studies satisfactorily and what sub-fields do not was tried to be answered. In this sense, this study will shed light on future relevant studies.

This thesis aims to identify the graduate studies conducted in the field of Turkish Language so far. The study also aims to determine which field the preliminary studies of Turcology were conducted in, what kind of changes have been so far, what the lacks of the language research are. We further aim to support the development of the language by classifying the relevant literature, and putting them together properly. We think that this study answers some important question marks, and draws attention to the points not illuminated so far.

Key Words: Master, Ph.D, Thesis, Turkish, Turcology, University, Academic Studies, Corpus.

İÇİNDEKİLER

ÖZET	II
ABSTRACT.....	III
İÇİNDEKİLER	IV
TABLolar LİSTESİ	VII
ŞEKİLLER LİSTESİ	IX
ÖN SÖZ	XII
KISALTMALAR	XIV
GİRİŞ.....	1

BİRİNCİ BÖLÜM

1. ÜNİVERSİTELERDE YAPILAN LİSANSÜSTÜ TEZLER	22
1.1. Üniversitelerde Türk Dili Alanında Yapılan Yüksek Lisans Tezleri.....	22
1.1.1. Üniversitelerde 2000 Yılı Öncesi Türk Dili Alanında Yapılan Yüksek Lisans Tezleri.....	22
1.1.1.1. Üniversitelerde 2000 Yılı Öncesi Yapılan Yüksek Lisans Tezlerinin Yıllara göre Dağılımı	26
1.1.1.2. Üniversitelerde 2000 Yılı Öncesi Yapılan Yüksek Lisans Tezlerinin Konulara göre Dağılımı	33
1.1.1.3. Üniversitelerde 2000 Yılı Öncesi Yapılan Yüksek Lisans Tezlerinin Dönemlere göre Dağılımı	41
1.1.1.4. Üniversitelerde 2000 Yılı Öncesi Yapılan Yüksek Lisans Tezlerinin Lehçelere göre Dağılımı	48
1.1.1.5. Üniversitelerde 2000 Yılı Öncesi Yapılan Yüksek Lisans Tezlerinin....	56
2. Lehçelere göre Dağılımı	56
1.1.2. Üniversitelerde 2000-2010 Yılları Arasında Yapılan Yüksek Lisans Tezleri.....	57
1.1.2.1. Üniversitelerde 2000-2010 Yılları Arasında Yapılan Yüksek Lisans Tezlerinin Yıllara göre Dağılımı.....	57
1.1.2.2. Üniversitelerde 2000- 2010 Yılları Arasında Yapılan Yüksek Lisans Tezlerinin Konulara göre Dağılımı.....	68
1.1.2.3. Üniversitelerde 2000-2010 Yılları Arasında Yapılan Yüksek Lisans Tezlerinin Dönemlere göre Dağılımı	74

1.1.2.4. Üniversitelerde 2000- 2010 Yılları Arasında Yapılan Yüksek Lisans Tezlerinin Lehçelere göre Dağılımı	81
1.1.2.5. Üniversitelerde 2000- 2010 Yılları Arasında Yapılan Yüksek Lisans Tezlerinin 2. Lehçelere göre Dağılımı	87
1.2. Üniversitelerde Türk Dili Alanında Yapılan Doktora Tezleri	91
1.2.1. Üniversitelerde 2000 Yılı Öncesi Türk Dili Alanında Yapılan Doktora Tezleri	91
1.2.1.1. Üniversitelerde 2000 Yılı Öncesi Türk Dili Alanında Yapılan Doktora Tezlerinin Yıllara göre Dağılımı.....	91
1.2.1.2. Üniversitelerde 2000 Yılı Öncesi Yapılan Doktora Tezlerinin Konulara göre Dağılımı	97
1.2.1.3. Üniversitelerde 2000 Yılı Öncesi Yapılan Doktora Tezlerinin Dönemlere göre Dağılımı	101
1.2.1.4. Üniversitelerde 2000 Yılı Öncesi Yapılan Doktora Tezlerinin Lehçelere göre Dağılımı	104
1.2.1.5. Üniversitelerde 2000 Yılı Öncesi Yapılan Doktora Tezlerinin 2. Lehçelere göre Dağılımı	109
1.2.2. Üniversitelerde 2000- 2010 Yılları Arasında Yapılan Doktora Tezleri	110
1.2.2.1. Üniversitelerde 2000- 2010 Yılları Arasında Yapılan Doktora Tezlerinin Yıllara göre Dağılımı	110
1.2.2.2. Üniversitelerde 2000- 2010 Yılları Arasında Yapılan Doktora Tezlerinin Konulara göre Dağılımı	116
1.2.2.3. Üniversitelerde 2000- 2010 Yılları Arasında Yapılan Doktora Tezlerinin Dönemlere göre Dağılımı	121
1.2.2.4. Üniversitelerde 2000- 2010 Yılları Arasında Yapılan Doktora Tezlerinin Lehçelere göre Dağılımı	125
1.2.2.5. Üniversitelerde 2000- 2010 Yılları Arasında Yapılan Doktora Tezlerinin 2. Lehçelere göre Dağılımı	132
1.2.2.6. Üniversitelerde 2010 Yılına kadar Yapılan Toplam Yüksek Lisans ve Doktora Tezlerinin Dağılımı.....	135

İKİNCİ BÖLÜM

2. TÜRK DİLİ ALANINDA YAPILAN LİSANSÜSTÜ TEZLER.....	139
SONUÇ	323
KAYNAKLAR	325
EKLER	330
Ek 1. Orijinallik Raporu.....	330
ÖZ GEÇMİŞ	331



TABLOLAR LİSTESİ

Tablo 1. Kuruluş Yıllarına göre Türkiye'deki İlk Üniversiteler	16
Tablo 2. 2000 Yılı Öncesi Yüksek Lisans Tezleri Genel Toplam	22
Tablo 3. 2000 Yılı Öncesi Yüksek Lisans Tezlerinin Yıllara göre Dağılımı.....	26
Tablo 4. 2000 Yılı Öncesi Yıllara göre Yüksek Lisans Tezleri.....	28
Tablo 5. 2000 Yılı Öncesi Yüksek Lisans Tezlerinin Konulara Göre Dağılımı	33
Tablo 6. 2000 Yılı Öncesi Konulara göre Yüksek Lisans Tezleri	35
Tablo 7. 2000 Yılı Öncesi Yüksek Lisans Tezlerinin Dönemlere göre Dağılımı.....	41
Tablo 8. 2000 Yılı Öncesi Dönemlere göre Yüksek Lisans Tezleri	43
Tablo 9. 2000 Yılı Öncesi Yüksek Lisans Tezlerinin Lehçelere göre Dağılımı	48
Tablo 10. 2000 Yılı Öncesi Lehçelere Göre Yüksek Lisans Tezleri	50
Tablo 11. 2000 Yılı Öncesi 2. Lehçelere göre Yüksek Lisans Tezleri	56
Tablo 12. 2000-2010 Yılları Arası Yüksek Lisans Tezleri Genel Toplam	57
Tablo 13. 2000-2010 Yılları Arası Yüksek Lisans Tezleri	61
Tablo 14. 2000-2010 Yılları Arasında Yapılan Toplam Yüksek Lisans Tezlerinin Konulara göre Dağılımı.....	68
Tablo 15. 2000-2010 Yılları Arası Konulara göre Yüksek Lisans Tezleri	69
Tablo 16. 2000-2010 Yılları Arasında Yapılan Yüksek Lisans Tezlerinin Dönemlere göre Dağılımı.....	74
Tablo 17. 2000- 2010 Yılları Arası Dönemlere göre Yüksek Lisans Tezleri	76
Tablo 18. 2000- 2010 Yılları Arasında Yapılan Yüksek Lisans Tezlerinin Lehçelere göre Dağılımı.....	81
Tablo 19. 2000 -2010 Yılları Arası Lehçelere göre Yüksek Lisans Tezleri	84
Tablo 20. 2000- 2010 Yılları Arasında Yapılan Yüksek Lisans Tezlerinin 2. Lehçelere göre Dağılımı.....	87
Tablo 21. 2000- 2010 Yılları Arası 2. Lehçelere göre Yüksek Lisans Tezleri	89
Tablo 22. 2000 Yılı Öncesi Doktora Tezleri Genel Toplam.....	91
Tablo 23. 2000 Yılı Öncesi Yıllara göre Doktora Tezleri	94
Tablo 24. 2000 Yılı Öncesi Yapılan Doktora Tezlerinin Konulara göre Dağılımı.....	97
Tablo 25. 2000 Yılı Öncesi Konulara göre Doktora Tezleri.....	98
Tablo 26. 2000 Yılı Öncesi Doktora Tezlerinin Dönemlere göre Dağılımı	101
Tablo 27. 2000 Yılı Öncesi Dönemlere göre Doktora Tezleri.....	102

Tablo 28. 2000 Yılı Öncesi Doktora Tezlerinin Lehçelere göre Dağılımı	104
Tablo 29. 2000 Yılı Öncesi Lehçelere göre Doktora Tezleri.....	106
Tablo 30. 2000 Yılı Öncesi 2. Lehçelere göre Doktora Tezleri.....	109
Tablo 31. 2000- 2010 Yılları Arasında Yapılan Doktora Tezlerinin Yıllara göre Dağılımı.....	110
Tablo 32. 2000-2010 Yılları Arası Doktora Tezleri.....	112
Tablo 33. 2000- 2010 Yılları Arasında Yapılan Doktora Tezlerinin Konulara göre Dağılımı.....	116
Tablo 34. 2000- 2010 Yılları Arası Konulara göre Doktora Tezleri.....	119
Tablo 35. 2000- 2010 Yılları Arasında Yapılan Doktora Tezlerinin Dönemlere göre Dağılımı.....	121
Tablo 36. 2000- 2010 Yılları Arası Dönemlere göre Doktora Tezleri.....	123
Tablo 37. 2000- 2010 Yılları Arasında Yapılan Doktora Tezlerinin Lehçelere göre Dağılımı.....	125
Tablo 38. 2000- 2010 Yılları Arası Lehçelere göre Doktora Tezleri.....	128
Tablo 39. 2000- 2010 Yılları Arasında Yapılan Doktora Tezlerinin 2. Lehçelere göre Dağılımı.....	132
Tablo 40. 2000- 2010 Yılları Arası 2. Lehçelere göre Doktora Tezleri.....	133
Tablo 41. Üniversitelerde Yapılan Toplam Yüksek Lisans ve Doktora Tezleri.....	135
Tablo 42. 2000 Yılı Öncesi Türk Dili Alanında Türkiye'deki Üniversitelerde Yapılan Yüksek Lisans Tezleri	140
Tablo 43. 2000- 2010 Yılları Arası Türk Dili Alanında Türkiye'deki Üniversitelerde Yapılan Yüksek Lisans Tezleri	169
Tablo 44. 2000 Yılı Öncesi Türk Dili Alanında Türkiye'deki Üniversitelerde Yapılan Doktora Tezleri	283
Tablo 45. 2000- 2010 Yılları Arası Türk Dili Alanında Türkiye'deki Üniversitelerde Yapılan Doktora Tezleri.....	298

ŞEKİLLER LİSTESİ

Şekil 1. 2000 Yılı Öncesi Yüksek Lisans Tezleri Genel Toplam.....	24
Şekil 2. 2000 Yılı Öncesi Yüksek Lisans Tezlerinin Yıllara göre Dağılımı	27
Şekil 3. 2000 Yılı Öncesi Yıllara göre Yüksek Lisans Tezleri (1).....	30
Şekil 4. 2000 Yılı Öncesi Yıllara göre Yüksek Lisans Tezleri (2).....	31
Şekil 5. 2000 Yılı Öncesi Konulara göre Yüksek Lisans Tezleri Genel Toplam.....	34
Şekil 6. 2000 Yılı Öncesi Konulara göre Yüksek Lisans Tezleri (1).....	37
Şekil 7. 2000 Yılı Öncesi Konulara göre Yüksek Lisans Tezleri (2).....	38
Şekil 8. 2000 Yılı Öncesi Konulara göre Yüksek Lisans Tezleri (3).....	39
Şekil 9. 2000 Yılı Öncesi Yüksek Lisans Tezlerinin Dönemlere göre Dağılımı	41
Şekil 10. 2000 Yılı Öncesi Dönemlere göre Yüksek Lisans Tezleri (1)	45
Şekil 11. 2000 Yılı Öncesi Dönemlere göre Yüksek Lisans Tezleri (2)	46
Şekil 12. 2000 Yılı Öncesi Yüksek Lisans Tezlerinin Lehçelere göre Dağılımı	49
Şekil 13. 2000 Yılı Öncesi Lehçelere göre Yüksek Lisans Tezleri Genel Toplam.....	52
Şekil 14. 2000 Yılı Öncesi Lehçelere göre Yüksek Lisans Tezleri (1)	53
Şekil 15. 2000 Yılı Öncesi Lehçelere göre Yüksek Lisans Tezleri (2)	54
Şekil 16. 2000 Yılı Öncesi 2. Lehçelere göre Yüksek Lisans Tezleri.....	56
Şekil 17. 2000-2010 Yılları Arası Yüksek Lisans Tezlerinin Yıllara göre Dağılımı	57
Şekil 18. 2000-2010 Yılları Arası Yüksek Lisans Tezleri Genel Toplam.....	59
Şekil 19. 2000-2010 Yılları Arası Yüksek Lisans Tezleri (1).....	64
Şekil 20. 2000-2010 Yılları Arası Yüksek Lisans Tezleri (2).....	65
Şekil 21. 2000-2010 Yılları Arası Yüksek Lisans Tezleri (3)	66
Şekil 22. 2000-2010 Yılları Arasında Yapılan Toplam Yüksek Lisans Tezlerinin Konulara göre Dağılımı.....	72
Şekil 23. 2000-2010 Yılları Arasında Yapılan Yüksek Lisans Tezlerinin Dönemlere göre Dağılımı.....	74
Şekil 24. 2000- 2010 Yılları Arası Dönemlere göre Yüksek Lisans Tezleri (1)	78
Şekil 25. 2000- 2010 Yılları Arası Dönemlere göre Yüksek Lisans Tezleri (2)	79
Şekil 26. 2000- 2010 Yılları Arası Dönemlere göre Yüksek Lisans Tezleri (3)	80
Şekil 27. 2000- 2010 Yılları Arasında Yapılan Yüksek Lisans Tezlerinin Lehçelere göre Dağılımı.....	82

Şekil 28. 2000- 2010 Yılları Arası Lehçelere göre Yüksek Lisans Tezleri Genel Toplam	85
Şekil 29. 2000- 2010 Yılları Arası Lehçelere göre Yüksek Lisans Tezleri.....	86
Şekil 30. 2000- 2010 Yılları Arasında Yapılan Yüksek Lisans Tezlerinin 2. Lehçelere göre Dağılımı.....	88
Şekil 31. 2000- 2010 Yılları Arası 2. Lehçelere göre Yüksek Lisans Tezleri.....	90
Şekil 32. 2000 Yılı Öncesi Doktora Tezlerinin Yıllara göre Dağılımı.....	92
Şekil 33. 2000 Yılı Öncesi Yıllara göre Doktora Tezleri Genel Toplam	95
Şekil 34. 2000 Yılı Öncesi Doktora Tezlerinin Konulara göre Dağılımı.....	97
Şekil 35. 2000 Yılı Öncesi Konulara göre Doktora Tezleri	99
Şekil 36. 2000 Yılı Öncesi Doktora Tezlerinin Dönemlere göre Dağılımı	101
Şekil 37. 2000 Yılı Öncesi Dönemlere göre Doktora Tezleri	103
Şekil 38. 2000 Yılı Öncesi Doktora Tezlerinin Lehçelere göre Dağılımı.....	104
Şekil 39. 2000 Yılı Öncesi Lehçelere göre Doktora Tezleri	107
Şekil 40. 2000 Yılı Öncesi Lehçelere göre Doktora Tezleri Genel Toplam	108
Şekil 41. 2000 Yılı Öncesi 2. Lehçelere göre Doktora Tezleri	109
Şekil 42. 2000- 2010 Yılları Arasında Yapılan Doktora Tezlerinin Yıllara göre Dağılımı.....	110
Şekil 43. 2000-2010 Yılları Arası Doktora Tezleri Genel Toplam	113
Şekil 44. 2000- 2010 Yılları Arası Doktora Tezlerinin Yıllara göre Dağılımı.....	114
Şekil 45. 2000- 2010 Yılları Arası Doktora Tezleri Genel Toplam	115
Şekil 46. 2000-2010 Yılları Arası Doktora Tezlerinin Konulara göre Dağılımı.....	116
Şekil 47. 2000- 2010 Yılları Arası Konulara göre Doktora Tezleri	120
Şekil 48. 2000-2010 Yılları Arasında Yapılan Doktora Tezlerinin Dönemlere göre Dağılımı.....	121
Şekil 49. 2000- 2010 Yılları Arası Dönemlere göre Doktora Tezleri Genel Toplam ..	124
Şekil 50. 2000- 2010 Yılları Arasında Yapılan Doktora Tezlerinin Lehçelere göre Dağılımı.....	126
Şekil 51. 2000- 2010 Yılları Arası Lehçelere göre Doktora Tezleri (1).....	129
Şekil 51. 2000- 2010 Yılları Arası Lehçelere göre Doktora Tezleri (2).....	130
Şekil 52. 2000- 2010 Yılları Arası Lehçelere göre Doktora Tezleri Genel Toplam (Türkiye Türkçesi Çıkarılmıştır)	131

Şekil 53. 2000- 2010 Yılları Arasında Yapılan Doktora Tezlerinin 2. Lehçelere göre Dağılımı.....	132
Şekil 54. 2000- 2010 Yılları Arası 2. Lehçelere göre Doktora Tezleri	134
Şekil 55. 2000- 2010 Yılları Arası 2. Lehçelere göre Doktora Tezleri Genel Toplam	134
Şekil 56. Üniversitelerde Yapılan Toplam Yüksek Lisans ve Doktora Tezleri	137



ÖN SÖZ

Türkçe, geçmişi çok eski zamanlara kadar uzanan ve içerisinde birçok yaşanmışlık barındıran derin bir alandır. Bu alan ne okumakla ne de araştırmakla tükeneyecektir. Elbette bugüne kadar dil üzerine çalışmalar yapılmıştır, bundan sonra da yapılmaya devam edecektir. Bunların içinde yüksek lisans, doktora gibi akademik çalışmalar yanında amatör çalışmalar da bulunmaktadır.

Eski dönemlerde yapılan Türk dili tezleri Türkiyat Araştırmaları Enstitüsü'nde kayıtlı bulunmaktadır. Daha sonraki yıllarda oluşturulan tezler YÖK'te kayda geçmeye başlamıştır. Yalnız YÖK ana sayfasında kayıtlı tezler çok eksiktir. 1970' ten önce yapılan tezler kayda geçmemiştir. 70 sonrası tezlerde de eksiklikler vardır. Tam bir liste bulunmamaktadır. Tezlerle ilgili bazı makaleler yazılmıştır ancak bu makalelerde de sadece belli yıllar arası alınmıştır; genel bir bütün bulunmamaktadır. Bu tezde 2010 yılına kadar olan çalışmalar bir araya getirilip tasnif edilmiştir. Böylece Türk dili alanında yapılan lisansüstü çalışmalar hakkında tam bir bilgiye ulaşma imkanı oluşturulmuştur.

YÖK genel ağ sayfası, makaleler, kitaplar, kimi yayımlanmış kimi yayımlanmamış çeşitli kaynaklar ve üniversitelerin genel ağ sayfalarından yapılan tarama sonucu bu liste oluşturulmuştur.

Tezimizin giriş bölümünde akademik çalışmanın ne olduğu açıklanmış, yurt dışında ve Türkiye'de Türk dili alanında yapılmış ilk akademik çalışmalar verilmiştir. Ayrıca Türkiye'de üniversitelerin gelişimi ve ülkemizde kurulan ilk üniversite hakkında bilgi verilmiştir. Birinci bölümde tüm tezlerin tasnifi yapılmış, tablolar ve grafikler oluşturulmuştur. İkinci bölümde bu tezlerin genel listesi verilmiştir. Sonuç bölümünde Türkiye'de yapılan yüksek lisans ve doktora tezlerinin değerlendirmesi yapılmıştır; tez kaynakçayla sonlandırılmıştır. Çalışmamızda eksik kısımlar olması mümkün olmakla beraber ilerleyen zamanlarda zenginleştirileceğini ve araştırmacılara daha yararlı olacağını umuyoruz.

Tezin her aşamasında yanımda olan, beni yüreklendiren, burada olmamı sağlayan; hiçbir zaman pes etmemem, daima daha çok çalışmam gerektiğini öğreten kıymetli hocam Prof. Dr. Ahmet BURAN'a sonsuz teşekkürlerimi sunuyorum.

Yeri geldiğinde derin tecrübelerine başvurduğum Sayın Prof. Dr. Ercan ALKAYA'ya; güler yüzü, samimi sohbetleriyle bana güç veren Sayın Yrd. Doç. Dr.

Çimen ÖZÇAM'a ve özellikle tezin son aşamalarında yardımlarını esirgemeyen Sayın Yrd. Doç. Dr. Nilüfer YILDIRIM'a teşekkür ediyorum.

Geleceğe dair ilk adımlarımızı atarken en büyük destekçilerimiz annelerimizdir. Geleceğim için en iyi kararlar vermeme sağlayan anneme minnet borçluyum.

Hayatı paylaşmaya karar verdiğimiz insanlar vardır, bize daima destek olan, bu yüzden "hayat arkadaşı" denir onlara. Sevgili eşim Erhan BAY'a da beni bu aşamada yalnız bırakmadığı için ayrıca teşekkür ediyorum.

ELAZIĞ-2018

Burcu BAY



KISALTMALAR

Adb.	: Adbilim
Ağ. Ç.	: Ağz Çalışması
AİBÜ	: Abant İzzet Baysal Üniversitesi
AKÜ	: Afyon Kocatepe Üniversitesi
Alt. T.	: Altay Türkçesi
AMÜ	: Adnan Menderes Üniversitesi
Ank.	: Ankara
ANÜ	: Anadolu Üniversitesi
AÖF	: Açıköğretim Fakültesi
Ata. D.	: Atasözleri- Deyimler
ATAÜ	: Atatürk Üniversitesi
AÜ	: Ankara Üniversitesi
Azer. T.	: Azerbaycan Türkçesi
Başk. T.	: Başkurt Türkçesi
BAŞÜ	: Başkent Üniversitesi
BAÜ	: Balıkesir Üniversitesi
BIÜ	: Bilkent Üniversitesi
bk.	: bakınız
BOÜ	: Boğaziçi Üniversitesi
BOZÜ	: Bozok Üniversitesi
C.	: Cilt
CUMÜ	: Cumhuriyet Üniversitesi
Cüm. B.	: Cümle Bilgisi
Çağ. L.	: Çağdaş Lehçeler
Çev.	: Çeviribilim
ÇOMÜ	: Çanakkale Onsekiz Mart Üniversitesi
ÇTYD	: Çağdaş Türk Yazı Dilleri
Çuv. T.	: Çuvaş Türkçesi
ÇÜ	: Çukurova Üniversitesi
D	: Doktora
DEÜ	: Dokuz Eylül Üniversitesi

DPÜ	: Dumlupınar Üniversitesi
DÜ	: Dicle Üniversitesi
ERÜ	: Erciyes Üniversitesi
ERZÜ	: Erzincan Üniversitesi
ET	: Eski Türkçe
EÜ	: Ege Üniversitesi
FAÜ	: Fatih Üniversitesi
FÜ	: Fırat Üniversitesi
Gag. T.	: Gagavuz Türkçesi
Ge. D. Ç.	: Genel Dil Çalışması
GOÜ	: Gaziosmanpaşa Üniversitesi
Gr.	: Gramer
GTD	: Genel Türk Dili
GÜ	: Gazi Üniversitesi
Hak. T.	: Hakas Türkçesi
HRÜ	: Harran Üniversitesi
HÜ	: Hacettepe Üniversitesi
İ. M. D.	: İnceleme- Metin- Dizin
İ. S. D.	: İnceleme- Sözlük- Dizin
İKÜ	: İstanbul Kültür Üniversitesi
İN. Sö.	: İnceleme- Sözlük
İNÜ	: İnönü Üniversitesi
İTÜ	: İstanbul Teknik Üniversitesi
İÜ	: İstanbul Üniversitesi
Ka. D. İ.	: Karşılaştırmalı Dil İncelemesi
Karaç. T.	: Karaçay Türkçesi
Karak. T.	: Karakalpak Türkçesi
Kaş. T.	: Kaşkay Türkçesi
KAÜ	: Kafkas Üniversitesi
Kaz. T.	: Kazak Türkçesi
Kıp. G. T. L.	: Kıpçak Grubu Türk Lehçeleri
Kıp. T.	: Kıpçak Türkçesi
Kırg. T.	: Kırgız Türkçesi

Kırımç. T.	: Kırımçak Türkçesi
KKÜ	: Kırıkkale Üniversitesi
KOÜ	: Kocaeli Üniversitesi
KSÜ	: Kahramanmaraş Sütçü İmam Üniversitesi
KTÜ	: Karadeniz Teknik Üniversitesi
Kuzeyd. T. L.	: Kuzeydoğu Türk Lehçeleri
Le. Şi.	: Lehçe- Şive
MCBÜ	: Manisa Celal Bayar Üniversitesi
Me. Di.	: Metin-Dizin
MEB	: Milli Eğitim Bakanlığı
MEÜ	: Mersin Üniversitesi
MKÜ	: Mustafa Kemal Üniversitesi
MSGSÜ	: Mimar Sinan Güzel Sanatlar Üniversitesi
MUÜ	: Muğla Üniversitesi
MÜ	: Marmara Üniversitesi
Nog. T.	: Nogay Türkçesi
NOHÜ	: Niğde Ömer Halisdemir Üniversitesi
OGÜ	: Osmangazi Üniversitesi
Oğ. G. T. L.	: Oğuz Grubu Türk Lehçeleri
OMÜ	: Ondokuz Mayıs Üniversitesi
OT	: Orta Türkçe
Özb. T.	: Özbek Türkçesi
PAÜ	: Pamukkale Üniversitesi
s.	: sayfa
S.	: Sayı
Sal. T.	: Salar Türkçesi
SAÜ	: Sakarya Üniversitesi
SDÜ	: Süleyman Demirel Üniversitesi
Sö. Va.	: Söz Varlığı
Sözl.	: Sözlük
SÜ	: Selçuk Üniversitesi
T.	: Türk/ Türkçe/ Türkçesi
T. Eğ.	: Türkçe Eğitimi

Tar. Çağ. L.	: Tarihi- Çağdaş Lehçeler
Tar. L.	: Tarihi Lehçeler
TDAY	: Türk Dili Araştırmaları Yıllığı
TDK	: Türk Dil Kurumu
TKAE	: Türk Kültürünü Araştırma Enstitüsü
TT	: Tez Türü
TÜ	: Trakya Üniversitesi
Türk. T.	: Türkiye Türkçesi
Türkm. T.	: Türkmen Türkçesi
UÜ	: Uludağ Üniversitesi
Uyg. T.	: Uygur Türkçesi
Ü	: Üniversite
vb.	: ve benzeri
Ya. T. Ö.	: Yabancılara Türkçe Öğretimi
Yay.	: Yayını
YL	: Yüksek Lisans
YÖK	: Yükseköğretim Kurulu
YT	: Yeni Türkçe
YTÜ	: Yıldız Teknik Üniversitesi
yy.	: yüzyıl
YYÜ	: Yüzüncüyıl Üniversitesi
ZKÜ	: Zonguldak Karaelmas Üniversitesi

GİRİŞ

Akademik Çalışma Nedir?

Akademik, Türkçede sıfat olarak kullanılan Fransızca kökenli bir sözcüktür. Akademi ile ilgili olan, bilimsel niteliği olan anlamlarına gelmektedir. Akademik çalışma bir alanda ihtisas sahibi kişilerin belli bir amaç doğrultusunda bilimsel yöntemler ve analizlerle ortaya koydukları eleştiri ya da çözümlerdir. Bilime katkıda bulunmak amacıyla, planlı ve sistematik olarak verilerin toplanması, yorumlanması ve değerlendirilmesiyle yapılan araştırmalardan oluşur. Araştırma yapan kişiye de araştırmacı denir. Araştırmacı, araştırmaya başlamadan önce bilimsel çalışma konusunu ve metodolojisini belirlemeli buna göre planlamasını yapmalıdır. Kanıtlanmış en iyi girişimler bile yapılacak araştırmalarla güvenilirlik, etkinlik, verimlilik, erişilebilirlik ve kalite açısından, sürekli olarak değerlendirmeye tabi tutulmalıdır. Bilimsel araştırmalarda sorulan sorular, sorulara yanıt yöntemleri ve karşılaşılan zorluklar farklı olabilir ancak genelde tasarım ve yapı aynıdır.

Akademik hayat tam anlamıyla lisans sonrası uzmanlaşma dediğimiz yüksek lisans (master) ile başlar. Asıl bilgi üretiminin ve bilime yenilik katacak işlerin yapıldığı uzmanlaşma aşaması olan doktora dönemiyle devam eder. Bu aşamalarda akademik yayınlar çıkarılır. Akademik yayın (publication), bilimsel bir yazı türüdür ve bu yayınlarda dikkat edilmesi gereken bazı kurallar vardır:

- Bilimsel bir çerçevede ele alınmalıdır.
- Özgün olmalıdır.
- Tekrar (daha önceden yapılmış bir çalışma) olmamalıdır.
- İntihal (aşırma, kaynak göstermeme) olmamalıdır.
- Medeniyete, ülkeye bir katkısı olmalıdır.
- Değişik bakış açıları ve düşünceler de ele alınmalıdır.
- Başkalarının referans vereceği kaliteli bir çalışma olmalıdır.
- Başka çalışmaları doğuracak “verimli” bir alan olmalı ve devamı olmalıdır.¹

¹ <http://usamekaya.com.tr/bilimsel-arastirma> (E.T: 10.12.2017)

Bilimsel Araştırma Nasıl Yapılır?

Her arařtırmada belirli ařamalar, yöntemler ve süreçler vardır. Bu bilgi ve ilkeler ışığında yürütölen arařtırmalar, zaman ve emek tasarrufu yanında güvenilir ve diđer çevreler için ilgi çekici olacaklardır. Bilimsel arařtırma aynı zamanda bir öđrenme ve kendini geliştirme etkinliđidir. Arařtırmacı, çalışması sırasında birçok yeni bilgi öđrenir ve ayrıca verileri seçme, gruplandırma, analiz etme ve yorumlama gibi alanlarda yeteneklerini geliştirir.

Bilimsel Arařtırma Sürecinin Ařamaları

Belirlenen bir konuda arařtırma yapılırken, belli ařamaları takip etmek, çalışmanın daha hızlı ve verimli olmasını sağlayacaktır. Önce arařtırmanın konusu sonra arařtırmanın amacı ve önemi belirlenir. Arařtırmanın planlanması yapıldıktan sonra taramalar yapılır. Arařtırmanın son hali verilir. Bu ařamaları ařađıdaki gibi toparlayabiliriz:

1. Konu seçme
2. Konuyu sınırlandırma
3. Tez (hipotez) cümlesi oluřturma
4. Arařtırmanın yöntemini belirleme
5. Geçici plan hazırlama
6. Geçici bibliyografya oluřturma
7. Okuma ve not alma
8. Arařtırma metnini yazma²

1. Konu Seçme

Bir arařtırmanın yarısı dođru konu seçmektir. Konunun kararlařtırılmasından önce olabildiđince fazla kaynađa bařvurmak ve olası konular hakkında belirli bir düşünce sürecinden geçmek gerekir.

Konu seçimi ile ilgili ařamaları ařađıdaki bařlıklar altında ele alabiliriz:

- Genel bařvuru kaynaklarını inceleme
- Önceki çalışmaları elde etmek
- Kütüphaneler
- İnternet

² <http://usamekaya.com.tr/bilimsel-arastirma> (E.T: 10.12.2017)

- Yedek (alternatif) konular
- İlgi
- Orijinallik
- Önem
- Bilimsel yeterlilik
- Birincil ve ikincil kaynaklar
- Kaynak yeterliliği
- Zaman

Genel Başvuru Kaynaklarının İncelenmesi

Araştırmacı ilk iş olarak düşündüğü konuda yazılmış yeterli sayıda genel başvuru kaynağı bulup okumalıdır (Tanınmış ansiklopediler, genel/ mesleki dergilerde yayınlanmış makaleler, okunan kaynak sonlarındaki bibliyografyalar vb.). İlk okumanın olabildiğince genel nitelikte olmasında yarar vardır. Böylece konunun kapsamı, boyutları, önemi ve o alandaki belli başlı kaynaklar hakkında bir ön bilgi edinilir. Araştırmacı konunun yönleri hakkındaki bilgilerini geliştirmiş olur. Bu bilgiler konunun sınırlarının daraltılması/ genişletilmesi ve araştırma hipotezinin oluşturulması açısından da gerekli ve önemlidir.

Önceki Çalışmaları Elde Etmek

Daha önceden yapılan çalışmaların gözden geçirilmesi sayesinde, o güne kadar konunun hangi yönleriyle ilgilenildiği, ne aşamaya kadar geliştirildiği, sorunun çözümü için hangi yönde ve ne gibi yeni çalışmalara gerek olduğu anlaşılır.

Kütüphaneler

Araştırmacı, konuyla ilgili temel kaynaklara ulaşmak üzere basılı veya bilgisayarlı kütüphane katalogları üzerinde anahtar kelimelerle (konu, yazar, kitap adı vb.) arama yapar.

İnternet

Araştırmacı konuyla ilgili anahtar kelimeleri belirleyip internete bağlanarak çok sayıda kaynağa ulaşma olanağı elde edebilir.

Yedek (Alternatif) Konular

Bir arařtırmacı, alıřmasına bařlamadan nce birden fazla konu hazırlamalıdır. Bylece, konu hakkında yeterli kaynak bulunmadığı, konunun arařtırmaya deęer grlmedięi veya planlanan zamanda bitirilemeyeceęinin anlařıldıęı durumlarda, alternatif konulara ynlendirilebilir.

İlgi

Arařtırmacı, alıřmayı dřndę konuya karřı ilgi duymalıdır. zerinde alıřılacak konuya ilgi duyulmaması arařtırma veriminin dřmesine ve arařtırmanın bařarısızlıęına neden olabilir.

Orijinallik

Bařarılı bir arařtırma bir yenilik veya zm getirmeli, ya da bir grř bilimsel olarak savunmalıdır. Bilimsel srece veya sorunların zmne katkıda bulunması beklenen bir arařtırmanın toparlayıcı, bilinmeyenleri aıklayıcı, bilinenleri ise geliřtirici nitelik tařıması gerekir.

nem

Konu arařtırmaya deęecek nemde olmalıdır. Genellikle sentez yapan, tartıřmalı bir grře zm getiren, bilgilerimizi geliřtiren, kiři ve toplum refahını arttırmaya ynelik arařtırmalar nemli sayılır.

Bilimsel Yeterlilik

Arařtırmacının eęitim ęretim durumu ile bilimsel kapasitesinin seilen konuyu incelemeye uygun olması gereklidir. Bunun bařlıca nedeni ise arařtırma konusunun nitelięi doęrultusunda gereken yntem ve tekniklerin (gzlem, anket, istatistiksel/matematiksel analiz, yabancı dil, eski yazı vb.) arařtırmacı tarafından gerektięi gibi uygulanabilmesi/ kullanılabilmesidir. Yetersiz birikim ve deneyime sahip bir arařtırmacı, beklenen verimde, yani olması gereken kalitede ve nitelikte bir arařtırma yrtebilme konusunda bařarılı olamayacaktır.

Birincil ve İkincil Kaynaklar

Bazı arařtırmacılar, birincil kaynaklarla (yerinde gözlem, anket, mülakat, yayımlanmamıř belgeler, vb.) çalıřmayı tercih ederler. Bunlar doğrudan arařtırmacı tarafından toplanmıř kaynaklardır. Bazı arařtırmacılar ise yayınlanmıř kaynaklarla (başkaları tarafından yapılan çalıřmalar, düşünce, görüş ve incelemeler) çalıřmaya daha fazla ilgi duyarlar. Konunun niteliğine, arařtırmacının ilgisine göre, arařtırma bu kaynaklar üzerinde yoğunlařtırılabilir.

Kaynak Yeterlilięi

Arařtırmanın yürütülebilmesi, güvenilir ve yeterli sayıda kaynak bulunabilmesine baęlıdır. Bir görüş veya düşünceyi kanıtlamak üzere yapılan çalıřmalar hemen hemen tümüyle yayınlanmıř bilgi ve belgelere, dięer bir deyiřle kütüphane kaynaklarına dayanır. Deney, anket, görüşme, gözlem gibi yöntemlerle kaynakların doğrudan derlenmesi de kütüphane kaynaklarına olan ihtiyacı ortadan kaldırmaz. İyi bir arařtırmacı her zaman kendisine yol gösterecek başka arařtırmalardan yararlanma ihtiyacındadır. İlgilenilen konuda yeterli sayıda ve düzeyde kaynak bulunamaması, arařtırmanın yürütülmesini güçleřtirebilir, hatta olanaksız duruma bile getirebilir. Tam tersine, ařırı ölçüde bol kaynak bulunması da güçlüklereden neden olabilir. Çünkü çok sayıdaki kaynak arasında (özellikle internet aramalarında) konuyla doğrudan ilgili ve güvenilir olanları seçebilmek ve deęerlendirebilmek sanıldıęı gibi kolay deęildir. Bu bakımdan, kaynak yeterlilięi arařtırmacının konu seçiminde göz önünde bulundurması gereken kriterlerden biridir.

Zaman

Her arařtırma projesinin bir süre içinde bitirilmesi gerekir. Bu zorunluluk da seçilecek konunun ve onun incelenecek yönünün belirlenmesinde etkili olur. Örneęin, bir yüksek lisans tezi ile doktora tezinin zaman boyutları farklıdır.

2. Konuyu Sınırlandırma

Konu seçiminde ne kadar titiz davranılmış olursa olsun, düşünölen konu genellikle halen geniş bir araştırma alanı durumundadır. Başarılı bir araştırma projesi için konunun sınırlarının çok iyi çizilmiş olması gereklidir. Konu ne içinden çıkılamayacak kadar geniş ne de araştırmayı anlamsız kılacak kadar dar kapsamlı olmalıdır. Konunun sınırlarını belirlerken kullanabileceğimiz bazı kriterler vardır:

- Kapsamın daraltılması
- Zaman
- İlk okuma
- Tezin oluşması
- Anahtar kelimeler ve konuyu sınırlandırma
- Anahtar kelimeler ve konuyu sınırlandırma (Eşanlamlı kelimeler)
- Maddi olanaklar

Konunun sınırları verilen maddelere göre sınırlandırılırsa çalışma koşulları daha kolaylaşacaktır.

3. Tez (Hipotez) Cümlesi Oluşturma

Her araştırmanın bir tezi olmalıdır. Tez, araştırılmak üzere belirlenen soruna verilen bir ön yanıt veya ona karşı önerilen bir ilk çözüm niteliğindedir. İlk okuma sırasında edinilen bilgiler, yapılan gözlemler ve geçirilen düşünme süreci, araştırma tezinin oluşturulmasına yardımcı olur. Tez henüz doğruluğu sınanmamış bir önermedir. Fakat hiçbir zaman da kör ve rastgele bir görüş değildir; tersine, birtakım ön çalışmalara, deneyim, gözlem ve akıl yürütme faaliyetlerine göre oluşturulmuştur. Eğer çalışma boyunca edinilen bilgiler ve varılan sonuçlar tezi kanıtlamıyor veya yalnızca bir ölçüde destekliyorsa, tezin de bu yeni bilgilere uyacak biçimde değiştirilmesi gerekir. Unutmamak gerekir ki, tez bilim ahlakının bir gereği olarak, hiçbir zaman veriler değiştirilerek veya gözardı edilerek desteklenecek bir görüş ya da ön yargı değildir. Tez, araştırmaya belli bir bakış açısı kazandırır ve çalışmanın yönünü belirler.

4. Araştırmanın Yöntemini Belirleme

Bilimsel Araştırma Yöntem ve Teknikleri

Araştırma teknikleri; sunuşu, araştırma yöntemlerindeki farklı anlayışları, yaygın olarak kullanılan araştırma tekniklerini, araştırma basamaklarını, veri toplama ve analizini, yorumunu, rapor yazma esaslarını, kaynakça ve dipnot gösterme tekniklerini kapsamaktadır.

5. Geçici Plan Hazırlama

Tez planı, tezin ne doğrultuda ilerleyeceğini belirler ve kişiye tez yazım sürecinde kılavuz olur. Tez hazırlama planı, teze kabulü sağlayan ilk ve en önemli aşama olduğu için yazımına oldukça özen gösterilmelidir. Bu nedenle özellikle metin birkaç defa kontrol edilmeli ve bilimsel bir plana uygunluk göstermeden sunum yapılmamalıdır.

Tezi yazacak kişinin alanına, konusuna hâkim olması oldukça önemlidir. Öncelikle üzerinde çalışılan alanla ilgili yeterli bilgi sahibi olunmalıdır. Tez planı yapmadan önce, tez konusu özetlenmeli ve küçük notlarla plan aşamaları önceden belirlenmelidir. Tez planı yazarken, gereksiz ayrıntılara girilmemeli ve sade bir biçimde konunun özü plana sindirilmelidir. Tez planında “içindekiler”, “teşekkür”, “kaynakça” gibi kısımlar barındırılmalıdır. Tez ana metninde; özellikle konunun kapsamından, amacından bahsedilmelidir. Konunun ele alış tekniği de açıkça ifade edilmeli ve konuya, araştırmacının bakış açısı sunulmalıdır.

6. Geçici Bibliyografya Oluşturma

Hazırlanan geçici plan doğrultusunda kaynakların toplanması aşamasına geçilir. Kaynak toplamada seçici olunmalıdır. Mümkün olduğu kadar birinci el kaynaklara ulaşılmalıdır. Kitap, makale, rapor, gazeteler, seminerler, kongre bildirileri gibi tez konusuyla ilgili tüm kaynaklar toplanabilir.

7. Okuma ve Not Alma

Geçici plan ve hipotezler doğrultusunda okuma işlemi gerçekleştirilir. Önemli görülen tüm bölümler not alınır; gereksiz bilgilere yer verilmez.

8. Araştırma Metnini Yazma

Tez yazma araştırma sürecinin son aşamasıdır. Tez metninin yazımındaki temel amaç araştırma problemi ile ilgili bunun üzerine yapılmış çalışmaları, bulguları, yorumları, genellemeleri okuyucuya ulaştırmaktır. Tez metni açık ve anlaşılır olmalıdır. Ayrıca araştırmanın bütün basamaklarının ve bulgularının tam bir açıklıkla sunulması gerekmektedir.

Araştırma Teknikleri Kuralları

Bilimsel araştırmada verilen bir araştırma konusunu;

- Bilimsel araştırma yöntemlerine uygun olarak yürütebilmek,
- Araştırma sonucuna uygun çözüm önerileri geliştirebilmek,
- Araştırma konusuna ait çözüm önerilerini analiz edebilmek,
- Bilimsel kurallara uygun olarak rapor edebilmek,
- Araştırma konusuna uygun amaç, önem, varsayım, sınırlılık ve tanımları yazabilmek,
- Araştırma amacına uygun veri toplama aracını uygulayabilmek,
- Araştırma verileri üzerinde temel istatistiksel işlemler ve çözümlenmeler yapabilmek,
- Bulguların yorumlanması ile ilgili özellikleri açıklayabilmek,
- Araştırmada elde edilen bulguları yorumlayabilmek,
- Araştırma sonucuna göre öneriler geliştirebilmek,
- Yapılan araştırmayla ilgili özet yazabilmek,
- Araştırma raporunun yazımında dikkat edilmesi gereken kuralları açıklayabilmek gerekmektedir.

Bilimsel Çalışma Türleri

- **Tez:** Lisans ve lisansüstü çalışmalardır. Özellikle yüksek lisans ve doktora tezleri bilime kaynaklık etmektedir.
- **Bildiri:** Dinleyiciye sunulan akademik çalışmadır. Konferanslardaki çalışmalar bildiri veya posterdir. Bildiriler bir yayın olarak basılabilir, internetten erişime açılabilir veya CD ile dağıtılabilir.
- **Poster:** Bilim adamlarının verilerini astıkları, deneylerini tanımladıkları sergi panolarıdır. Konferanslarda sözlü olarak sunulmayan ama duvara poster

olarak asılan ve ilgilenenlere bizzat anlatılan çalışmalardır. Poster oturumları, bir akademisyen için bildiri sunmaktan daha verimli olabilmektedir.

- **(Bilimsel) Makale:** Bilimsel makale, özgün araştırma sonuçlarını tanımlayan, yazılmış ve basılmış rapordur. Bilimsel makale dediğimiz dergi yayınıdır. Araştırma makaleleri ve tarama (derleme)/ değerlendirme makaleleri de önemli bir yer tutar.

Akademik çalışmaların büyük bir bölümünü yüksek lisans ve doktora tezleri oluşturmaktadır. Bu tezde lisansüstü tezlerin incelemesi yapılmıştır.

Türk Dili Alanında Yapılan Çalışmalar

a) Türk Dili Alanında Yurt Dışında Yapılan İlk Akademik Çalışmalar

1900'lü yılların başlarında yurt dışında Türk dili alanında akademik çalışmalar yapılmaya başlamıştır. Bu çalışmalar dilin gelişmesine çok büyük katkı sağlamıştır. İlk çalışmaları yapan isimler arasında Necip Asım, Necmi Dilmen ve Hüseyin Namık Orkun sayılabilir. Bu dilcilerin Türk dili alanında yaptıkları çalışmalar herkes tarafından bilinmekte ve takdir edilmektedir. Atatürk de bu şahsiyetlerin kıymetini, dile kazandırdıkları değerleri fark etmiştir. Aynı doğrultuda Necmi Dilmen, 1910'lu yıllarda Türk diline yaptığı katkılardan dolayı Atatürk tarafından bu soyadına layık görülmüştür.

Türk dili alanındaki ilk çalışmalar genellikle, Amerika, Almanya, Macaristan gibi ülkelerde yapılmıştır. Çeşitli ülkelerde yapılan bu ilk çalışmalar doktora çalışmalarıdır. İlk üniversitenin kuruluşuyla birlikte Türkiye'de de akademik çalışmalar görülmeye başlamıştır. Üniversitelerin bünyelerinde yapılan doktora çalışmaları sonrası Türk dili araştırmacıları Türkiye'ye gelip ilk kurulan üniversitelerde akademik çalışmalarına devam etmişlerdir. Bu Türkologlar daha sonra birçok önemli şahsiyetin yetişmesine katkıda bulunmuşlardır.

Türkiye'nin ilk ve en önemli Türkologlarının yurt dışında yaptığı çalışmalar yıllara göre aşağıda verilmiştir:

Besim Atalay, 1910'lu yıllarda çalışma yapmış önemli dilbilimcilerden,

Ahmet Caferoğlu, 1929, Berlin Üniversitesi, doktora

Saadet Çağatay, 1930, Berlin Üniversitesi, doktora

Reşit Rahmeti Arat, 1932, Berlin Üniversitesi, doktora

- Sadettin Buluç, 1937, Almanya Breslau Üniversitesi, Untersuchungen über die Altosmanische anonyme Chronik der Bibliothéque Nationale zu Paris, doktora
- Tahsin Banguođlu, 1938, Almanya, doktora
- Hasan Eren, 1942, Budapeşte Üniversitesi, A Török Maganzanzovaltakozasok, doktora
- Ahmet Temir, 1943, Berlin Üniversitesi, Die Konjunktionen und Satzeinleitungen im Alt-Türkischen, doktora
- Dođan Aksan, 1958, Bonn Üniversitesi, Yabancı Dillerle Türkçe Arasında Anlam Benzerliđi ve Alışveriři, doktora
- Şinasi Tekin, 1958, Almanya Hamburg Üniversitesi, doktora
- Talat Tekin, 1965, California Üniversitesi, "A Grammar of Orkhon Turkic", doktora
- Osman Nedim Tuna, 1968, Amerika Washington Üniversitesi, Studies on Nahju'l-Faradis: A Method for Turkis-Historical Dialectology, doktora
- Semih Tezcan, 1970, Göttingen Üniversitesi, Altayistik, etnoloji alanlarında, doktora
- Nuri Yüce, 1973, Gutenberg Üniversitesi, Mainz'da Johannes, doktora³

³ Suzan D. Canhası, Kosova ve Makedonya Türk Ağızlarında Yapım ve Çekim Ekleri adlı doktora tezini 2004'te tamamlamıştır. Priştine Üniversitesinde yapılan bu tez Türkiye dışında Türkçe yazılan ve savunulan ilk doktora olma özelliđi taşımaktadır.

b) Türk Dili Alanında Türkiye’de Yapılan İlk Çalışmalar

Dar anlamda Türk Dili ve Lehçelerini, geniş anlamda ise Türkleri ve Türklükle ilgili olan bütün konuları inceleyen bilim koluna Türkoloji denir. Türk Dili, tarihi, kültürü, edebiyatı vb. konuların tümü, Türklük Bilimi’nin kapsamı içerisindedir. Türklerle ilgili bilgi kaynaklarının çoğalmas ve bu konularla ilgilenenlerin artmasıyla, Türklük Bilimi çalışmaları 18 – 19. yy ’da hız kazanmış ve Avrupa başta olmak üzere dünyanın birçok ülkesinde Türklük Bilimi araştırma merkezleri kurulmuş, üniversitelerde Türklük Bilimi (Türkoloji) bölümleri açılmıştır. Türklük Bilimi’nin ikinci gelişim çizgisi yerli kaynaklara dayanmaktadır. Bu kaynaklara göre, Türklük Bilimi çalışmaları, 11. yüzyılda Kaşgarlı Mahmut tarafından yazılan “*Divanü Lügati’t Türk*” adlı eser ile başlar. Kaşgarlı’ dan sonra ilk çalışmalar Ali Şir Nevai’ nin “*Muhakemetü’l-Lügateyn*“; Bergamalı Kadri’nin de “*Müeyyiresü’l-Ulum*” adlı eserleriyle devam etmiştir. Kaşgarlı ile başlayıp Osmanlı Türkleriyle gelişmeye devam eden Türklük Bilimi çalışmalarının “**bilimsel bir disiplin**” içerisinde ele alınması oldukça yakın bir dönemde gerçekleşmiştir. Ziya Gökalp’in sosyolojik incelemeleri Türklük Bilimi çalışmalarına bir ivme kazandırmış ve Fuat Köprülü’ nün 1924 yılında İstanbul Edebiyat Fakültesi’ne bağlı olarak kurduğu “**Türkiyat Enstitüsü**” ile Türklük Bilimi artık önemli bir aşamaya kavuşmuştur.

Ulu Önder Atatürk, akademisyenler olmadan asıl hedefe ulaşamayacağını bilincinde olduğu için özellikle Türk dili, tarihi ve coğrafyası üzerinde araştırmalar yapılması için “**Dil ve Tarih-Coğrafya Fakültesi**“, “**Türk Dil Kurumu**” ve “**Türk Tarih Kurumu** “nu kurmuştur. Bu kurumlar Türklük Bilimi ile ilgili çalışmalara çok büyük katkı sağlamıştır. Atatürk döneminden sonra üniversitelerin sayısında büyük bir artış gözlemlenmiştir. Üniversitelerde Türk Dili ve Edebiyatı Bölümleri, ilgili ana bilim dalları ile Türk Dili kürsüleri açılmıştır. “*Türk Kültürünü Araştırma Enstitüsü*“ , “*Türklük Bilimi Araştırmaları Merkezleri*” kurulmuştur. Türk Dili ve Edebiyatı Dergisi, Türk Dili Araştırmaları Yıllığı, Türkoloji Dergisi gibi ilmî dergiler yayın hayatına katılmıştır. Ayrıca üniversitelerin Türk Dili ve Edebiyatı Bölümlerinde yapılan yüksek lisans ve doktora tezleri de Türk Dilinin gelişmesinde büyük rol oynamıştır.

Türk dili üzerine ilk araştırmalar yabancılar tarafından yurt dışında yapılmıştır. Daha sonra Türk araştırmacılar tarafından yurt dışında çalışmalar yapılmıştır. Türkiye’de üniversitelerin açılmasıyla ilk çalışmalar oluşturulmuştur. İstanbul Üniversitesi tarafından düzenlenen Milletler Arası Türkoloji Kongreleri, TDK

tarafından düzenlenen Türk Dili Kurultayları da zamanla Türk dilinin gelişiminde etkili olmuştur.

Tarihi seyir içerisinde Tanzimat Dönemi sanatçıları tarafından 19.yüzyılda dili geliştirmek adına birçok çalışma yapılmıştır. Bu dönemde noktalama işaretlerinin kullanımı, dilin sadeleştirilmeye çalışılması, Türkçe kelimelerin kullanımının artırılması gibi dil adına çok önemli adımlar atılmıştır. 19-20. yüzyıllarda Türkoloji alanında hizmet veren çok önemli şahsiyetler bulunmaktadır. Ahmet Cevdet Paşa, Ahmet Vefik Paşa, İbrahim Şinasi, Muallim Naci, Şemsettin Sami, İsmail Gaspıralı, Necip Asım Yazıksız, Mehmet Ziya Gökalp, Besim Atalay, Celal Sahir Erozan, Ali Canip Yöntem, İbrahim Necmi Dilmen bunlardan sadece birkaçıdır.

c) Türk Dili Alanında Türkiye’de Yapılan İlk Akademik Çalışmalar

Türkoloji alanındaki ilk çalışmalar yabancılar tarafından yapılmış daha sonra Türk bilim adamları bu alanda büyük çalışmalar ortaya koymuştur. Bunlar sayesinde bugün çok iyi bir seviyeye ulaşılmıştır. Genç akademisyenlerimiz dil araştırmalarını sürekli bir adım ileri götürmek için çaba göstermektedir. Araştırmaların çoğu üniversitelerin bünyelerinde yapılmaktadır. Üniversitelerde yapılan bu çalışmaların büyük bir çoğunluğunu yüksek lisans ve doktora tezleri oluşturmaktadır. Bilimsel çalışmalardan oluşan bu araştırmalar bir ülkenin gelişimine katkı sağlayan en önemli faktörlerdendir. Bu açıdan lisansüstü eğitimin bir ülkenin gelişiminde ayrı bir önemi vardır.

Türkiye’de başlangıçta üniversiteler Alman ekolüne göre kurulmuştur. Daha sonraki dönemlerde lisans ve lisansüstü öğretim Avrupa (Fransa, Almanya ve İngiltere vd.) sistemine göre işlemiştir.

Türkiye’de üniversiteler açılmaya başladıktan sonra bölümlere Avrupa’da (Fransa, Almanya, İsviçre ve İngiltere gibi) okuyan ve doktora yapan öğretim üyeleri yerleştirilmiştir. Sistemdeki hocalar Avrupa ekolünden gelen kişilerdir. Bu ekole göre lisansüstü programlarda ders verilmez sadece tez hazırlama süreci bulunurdu. Bu nedenle ilk akademisyenler lisansüstü programlarda sadece tez hazırlamışlardır.

Türkçenin dünü, bugünü ve yarını hakkında verilecek hükümler, öncelikle bu alanda üniversitelerde yapılan yüksek lisans ve doktora tezlerinden çıkarılacaktır. Bunların ilk örnekleri Türkiyat Enstitüsü’nde bulunmaktadır. Türkiyat Enstitüsü, Fuad Köprülü tarafından Türkiye’deki Türkoloji çalışmalarını hızlandırmak düşüncesiyle

1924 yılında İstanbul Üniversitesi Edebiyat Fakültesi'ne bağlı olarak kurulmuştur. Bu dönemden itibaren bir nüshası Türkiyat Enstitüsü'nde arşivlenen Türk Dili ve Edebiyatı Bölümü mezuniyet tezleri, sayıca az olmakla birlikte, tezlerin bir arada yer alması bakımından önem arz etmektedir. Benzer mezuniyet tezleri Ankara, Erzurum vd. üniversitelerdeki Türk Dili ve Edebiyatı bölümlerinde de yapılmıştır. Dil alanında bu mezuniyet tezlerinin önemi büyüktür; ancak Türk dilinin gelişme çizgisini belirleyen asıl tezler önceleri edebiyat fakültelerinde, günümüzde ise sosyal bilimler enstitülerindeki Türk Dili Bilim Dallarında yapılan yüksek lisans ve doktora tezleridir. Türk dili sahasında yapılan tez çalışmalarının giderek artması ve önem kazanması ilim dünyasında bunlarla ilgili bibliyografyaların düzenlenmesi ihtiyacını doğurmuştur. Tezin asıl amacı aynı sahada çalışma yapan diğer araştırmacıların konularından yeterince haberdar olmak ve bu çalışmaların toplu bir listesini oluşturmaktır.

Türkiye'deki üniversitelerde hazırlanan tezlerde ilk imzalara sahip dilciler şu şekildedir:

Mustafa CANPOLAT, Mehmet AKALIN, Doğan AKSAN, Zeynep KORKMAZ, Tuncer GÜLENSOY, Vecihe HATİBOĞLU, Sedit YÜKSEL, Mertol TULUM, Necmettin HACIEMİNOĞLU, Ali Fehmi KARAMANLIOĞLU, Kemal ERASLAN, Mecdut MANSUROĞLU, Muharrem ERGİN.

Türk Dili ve Edebiyatı bölümlerinde yapılan ilk tezlerin doktora çalışmaları olduğu görülmektedir. Çünkü ilk akademisyenler yüksek lisans tezi hazırlamadan doktora başlamıştır. Doktorasını 80'den sonra yapan araştırmacıların genellikle yüksek lisans tezi yoktur.

Farklı ana bilim dallarında çalışan akademisyenler de mevcuttur. Yüksek lisansını edebiyat üzerine yapıp sonra alan değişikliği yapan kişiler olduğu gibi sadece yüksek lisansını dil alanında yapıp doktorasını edebiyat alanında tamamlayan kişiler de bulunmaktadır.

Türkiye'de hazırlanan ilk doktora tezi Mecdut MANSUROĞLU'nun İstanbul Üniversitesinde 1945 yılında hazırladığı 13.Asır Eski Anadolu Türkçesi Metinleri ve İndeksi adlı çalışmasıdır.

Türkiye'de yapılan ilk yüksek lisans çalışmalarının tarihi günümüze daha yakındır. Ülkemizde yapılan ilk yüksek lisans çalışması Recep TOPARLI'nın 1977 yılında hazırladığı Memlük Kıpçakçası Dil Yادigarları ve İrşadü'l-Müluk Ve's-selatin adlı tezidir.

Akademisyenlerin hepsi önceden edebiyat doktoru olarak geçiyordu. Üniversitelerin bünyelerinde Türk Dili ve Edebiyatı bölümünde doktorasını tamamlayan herkese edebiyat doktoru adı verilmiştir. Daha sonradan dil alanında çalışma yapan kişilere dil doktoru adı verilmeye başlanmıştır. Türkiye’de ilk edebiyat doktoru Ali Nihad TARLAN’dır.

“1921 yılında “İslam Edebiyatında Leyla ve Mecnun Mesnevisi” (Türkiyat Enstitüsü, Doktora Tezi, No. 1) adlı tezi ile ilk “edebiyat doktoru” unvanını alır. İstanbul Üniversitesinin de ilk edebiyat doktoru olur.”⁴

İkincisi 1942 yılında edebiyat doktoru olan Mehmet KAPLAN’ dır. KAPLAN’ın tezi Namık Kemal, Hayatı ve Eserleri olarak bilinmektedir.

Türk Dili ve Edebiyatı alanında en fazla çalışma yaptıran akademisyenler Ahmet Bican ERCİLASUN, Tuncer GÜLENSOY, Fikret TÜRKMEN’ dir. İlk sırada Ahmet Bican ERCİLASUN bulunmaktadır. Bunu Tuncer GÜLENSOY kitabında şu şekilde belirtmektedir: ”Tanıdığım kadarıyla kıskanç bir bilim adamı değildir. Bu bakımdan Türkiye Türkoloji’sinde en fazla doktora öğrencisi yetiştiren bilim adamı unvanı Ercilasun’undur.”⁵

T.Gülensoy’un 24 doktora, 49 yüksek lisans (2006’ya göre); F.Türkmen’in 22 doktora, 29 yüksek lisans (2005’e göre); A.Bican Ercilasun’un 27 doktora, 33 yüksek lisans (2003’e göre) öğrencisi bulunmaktadır.⁶

Türkiye’ de Üniversitelerin Gelişimi

Türkiye’de üniversite sayısı her geçen yıl artmıştır. Buna bağlı olarak tez sayısında da büyük bir artış gözlemlenmiştir. Tez sayısındaki artışa paralel olarak içerikte de iyileşmeler olmuştur. Zamanla tezler aracılığıyla her alanda ilerleme kat edilmiştir.

Türkiye’deki üniversitelerin gelişim süreci sayısal veriler göz önüne alınarak incelendiğinde görülmektedir ki üniversite sayısındaki artış daha ziyade 1950 yılından sonra gerçekleşmiştir. Aynı süreç ülkenin nüfus gelişiminin ve şehirleşmenin de hızla artmakta olduğu bir süreç olması açısından önem taşımaktadır. Nitekim bu hızlı nüfuslanma ve şehirleşme süreci daha ziyade ülkenin doğusundan batısına bir göç

⁴ Tuncer Gülensoy, Türkiye Türkologları ve Türk Diline Emek Verenler 1(1800-1950: Türkolojinin 150 Yılı), Akçağ Yay. Ankara 2012, s. 130

⁵ Tuncer, GÜLENSOY, Türkiye Türkologları ve Türk Diline Emek Verenler 2, Akçağ Yay. Ankara 2015, s. 621;

⁶ Tuncer, GÜLENSOY, a.g.e.,s. 621

hareketinin başlamış olması açısından da önemlidir. Dolayısıyla bu süreçte gelişmiş bölgeler hızla bir nüfus gelişim sürecine girmiş buna paralel olarak yeni üniversiteler de bu bölgelerde açılmıştır. Ancak bu gelişmelerin bölgeler arası gelişmişlik farkını artırması üzerine hemen her bölgeden seçilen ve merkez olma potansiyeli taşıyan şehirlerde yeni üniversiteler açılmıştır. Nitekim son 20 yıldır devlet tarafından kurulan üniversitelerin büyük çoğunluğu Anadolu'nun çeşitli bölgelerinde bulunan orta büyüklükteki şehirlerinde olmuştur. Bundan amaç, bölgeler arası gelişmişlik farkını azaltmak, şehirlerde başta ticaret olmak üzere ekonomik gelişmeye zemin hazırlamak, yani üniversitenin kurulduğu bölgeye sağladığı ekonomik getiriye ülke içinde paylaşmaktır. Ancak genç insanların dinamizmini orta büyüklükteki şehirlere taşıma yoluyla sosyal yapıyı modernleştirmek ve mutlaka en önemlisi bölge insanlarına yerinde yüksek öğretim hizmeti ulaştırabilmek de diğer amaçlardandır. 2006 yılında kurulan üniversitelerin seçildiği şehirlere bakıldığında da bu amaçların ön planda olduğu açık şekilde görülmektedir.⁷

Türkiye’de Kurulan İlk Üniversiteler

Türkiye’de kurulan ilk üniversite İstanbul Üniversitesi'dir. İlk üniversiteden sonra yeni üniversiteler kurulmaya devam etmiştir. Kuruluş yıllarına göre ilk üniversiteler aşağıdaki tabloda verilmiştir:

⁷ Detaylı bilgi için bk: Sevil Sargın, Türkiye’de Üniversitelerin Gelişim Süreci ve Bölgesel Dağılımı, Süleyman Demirel Üniversitesi Sosyal Bilimler Enstitüsü Dergisi, Sayı:5, 2007, 133-150

Tablo 1. Kuruluş Yıllarına göre Türkiye'deki İlk Üniversiteler⁸

	İL	ÜNİVERSİTENİN ADI	Kuruluş Kanununun Resmi	KURULUŞ YILI
1	İstanbul	İstanbul	06/06/1933-2252	1933
2	İstanbul	İstanbul Teknik	20/07/1944-4619	1941
3	Ankara	Ankara	18/06/1946-4936	1946
4	İzmir	Ege	27/05/1955-6595	1955
5	Trabzon	Karadeniz Teknik	27/05/1955-6594	1955
6	Ankara	Orta Doğu Teknik	04/06/1959-7307	1956
7	Erzurum	Atatürk	07/06/1957-6990	1957
8	Ankara	Hacettepe	08/07/1967-892	1967
9	İstanbul	Boğaziçi	12/09/1971-1487	1971
10	Adana	Çukurova	30/11/1973-1786	1973
11	Diyarbakır	Dicle	30/11/1973-1785	1973
12	Eskişehir	Anadolu	30/11/1973-1787	1973
13	Sivas	Cumhuriyet	09/02/1974-1788	1974
14	Bursa	Uludağ	11/04/1975-1873	1975
15	Elazığ	Fırat	11/04/1975-1873	1975
16	Konya	Selçuk	11/04/1975-1873	1975
17	Malatya	İnönü	03/04/1975-1872	1975
18	Samsun	Ondokuz Mayıs	11/04/1975-1873	1975
19	Kayseri	Erciyes	18/11/1978-2175	1978
20	Ankara	Gazi	20/07/1982-41 (KHK)	1982
21	Antalya	Akdeniz	20/07/1982-41 (KHK)	1982
22	Edirne	Trakya	20/07/1982-41 (KHK)	1982
23	İstanbul	Marmara	20/07/1982-41 (KHK)	1982
24	İstanbul	Mimar Sinan Güzel Sanatlar	20/07/1982-41 (KHK)	1982
25	İstanbul	Yıldız Teknik	20/07/1982-41 (KHK)	1982
26	İzmir	Dokuz Eylül	20/07/1982-41 (KHK)	1982
27	Van	Yüzüncü Yıl	20/07/1982-41 (KHK)	1982
28	Ankara	İhsan Doğramacı Bilkent	07/03/1992-3785	1984
29	Gaziantep	Gaziantep	27/06/1987-3389	1987
30	Afyonkarahisar	Afyon Kocatepe	11/07/1992-3837	1992
31	Aydın	Adnan Menderes	11/07/1992-3837	1992
32	Balıkesir	Balıkesir	11/07/1992-3837	1992
33	Bolu	Abant İzzet Baysal	11/07/1992-3837	1992
34	Çanakkale	Çanakkale Onsekiz Mart	11/07/1992-3837	1992
35	Denizli	Pamukkale	11/07/1992-3837	1992
36	Hatay	Mustafa Kemal	11/07/1992-3837	1992
37	Isparta	Süleyman Demirel	11/07/1992-3837	1992
38	İzmir	İzmir İleri teknoloji E.	11/07/1992-3837	1992
39	Kahramanmaraş	Kahramanmaraş Sütçü İmam	11/07/1992-3837	1992
40	Kars	Kafkas	11/07/1992-3837	1992
41	Kırkkale	Kırkkale	11/07/1992-3837	1992

⁸ GÜNAY, Durmuş- GÜNAY, Aslı, 1933'ten Günümüze Türk Yükseköğretiminde Niceliksel Gelişmeler, Yükseköğretim ve Bilim Dergisi, 2011, C. 1, S. 1, s. 3

Türk yükseköğretiminin tüm inişli çıkışlı tarihsel gelişimine rağmen bugünkü sayısal veriler gelişimin büyüklüğünü göstermektedir. Tabloda da verildiği gibi üniversiteler kuruluş tarihi olarak eski ve bir o kadar da köklüdür. Türkiye’de:

- 1974’te **13** üniversite vardır.
- 1982’de **27** üniversite vardır.
- 2004’te 53’ü devlet ve 24’ü vakıf olmak üzere toplam **77** üniversite vardır.
- 2010 yılında ise toplam **156** üniversite bulunmaktadır. 2010 yılından sonra çok daha hızlı bir artış gözlemlenmektedir.

Türkiye’de Kurulan İlk Üniversite

18 Kasım 1933’te Türkiye’nin ilk ve tek üniversitesi olarak öğrenim hayatına başlamış olan İstanbul Darülfünun’u, Osmanlı İmparatorluğu’ndaki ilk Avrupa tarzı üniversite olarak kabul edilen Darülfünun’un doğrudan devamıdır. Ayrıca okulun bazı birimleri temelleri İstanbul’un fethinin ertesini günü 30 Mayıs 1453’te Fatih Sultan Mehmet’in emriyle kurulan Sahn-ı Seman medreselerine kadar dayandığından okulun kuruluşu bu tarihe kadar uzanır. Bugünkü hali 1933’te kurulmuştur.

Cumhuriyet kurulduktan sonra kısa bir süre Darülfünun-u Osmani adını taşıyan üniversite, 1924 yılında 493 sayılı yasa ile "İstanbul Darülfünunu" adını almıştır. İstanbul Darülfünunu’nun tıp, hukuk, edebiyat, fen ve ilahiyat fakülteleri bulunmakta ve yasada tüzel kişiliğe sahip olarak katma bütçe ile yönetilmesi öngörülmektedir.

Osmanlı döneminde, yalnız dinsel öğretim yapan medrese sistemi yanında 1773’ten başlayarak batı öğretim kurumlarına benzer kurumlar da kurulmuştur. 18. yüzyıldan sonra bilimsel gelişmelere kapılarını kapayarak, tutucu bir nitelik kazanan ve zıt dünya görüşüne sahip insanlar yetiştiren medreselerin kapatılması, ancak 430 sayılı Tevhid-i Tedrisat Kanunu (Öğretim Birliği Yasası) ile 1924 yılında mümkün olmuştur. Bu nedenle, meydana gelen boşluğu kapatmak için aynı yıl Darülfünun’a bir ilahiyat fakültesi eklenmiştir. Ne var ki; Cumhuriyetin ilk yıllarında kendisinden çok şey beklenen İstanbul Darülfünun’u, istenilen sonucu verememiş ve 1933 yılında, 2252 sayılı yasayla kaldırılmıştır. Gerçekte, Darülfünun, 1930 yılından itibaren basında da sürekli eleştirilere uğramaya başlamıştı.

Bu durum dikkate alınarak üniversitenin incelenmesi ve düzeltilmesi için alınacak önlemleri göstermek ve rapor hazırlamak üzere, İsviçre’den Profesör Alfred Malche çağırılmıştır. Altı ay Türkiye’de sözleşmeli yabancı uzman olarak çalışan

Malche 29 Mayıs 1932 tarihinde 66 sayfalık bir rapor vermiştir. İstanbul Darülfünun'u; gerek zamanın Millî Eğitim Bakanı Reşit Galip'in belirttiği gerekçe, gerek Malche'in raporunda belirtilen yetersizlikler dikkate alınarak kapatılmış, yerine Cumhuriyetin getirdiği çağdaş yeni bir üniversitenin kurulmasına karar verilmiştir. Bu kararla birlikte Darülfünun kadrosundaki 155 kişinin 59'u kadroya alınmış, 96'sı kadro dışı bırakılmıştır. Böylece İstanbul Üniversitesi doğmuştur.⁹

İstanbul Üniversitesi

Almanya'da Nazi yönetiminden kaçan 15 profesör ve uzmanın sığınmacı olarak Türkiye'ye gelmesini fırsat bilen Atatürk'ün direktifleri ile 6 Haziran 1933 tarih ve 2252 sayılı yasa ile İstanbul Darülfünunu kapatılarak yerine İstanbul Üniversitesi kurulmuştur.

1933 yılında yapılan üniversite reformu ile üniversitede hem yapı hem de çalışma şekli bakımından köklü bir yenileşme amacı güdüldüğü görülür. 1933'ten önce "üniversite" sözcüğü kullanılmamaktadır. Zamanla bu kavram dile yerleşmiştir. 19 Kasım 1933 günü yapılan bir törenle açılan İstanbul Üniversitesinde; emin yerine rektör, fakülte reisi yerine dekan, müderrislere profesör, ordinaryüs; öğretmenlere profesör, müderris muavinlerine de doçent denilmesi kararlaştırılmıştır. Böylece; 1933 reformu ile "fakülte", "dekan", "rektör" gibi günümüzde kullanılan temel kavramlar yerleşmiş, bilimsel faaliyet ve araştırmalar karışıklık ve rastlantılardan kurtarılarak etkin bir denetim altına sokulmuştur.¹⁰

İstanbul Üniversitesinin işleyişi ile ilgili ilkeler, 11.10.1934 tarihinde, Bakanlar Kurulunca kabul edilen ve 24.10.1934 tarihli Resmî Gazetede yayımlanan bir yönetmelikte gösterilmiştir. Bu yönetmeliğe göre, tıp, hukuk, edebiyat ve fen fakültelerinden oluşan üniversite, araştırma yapmak, millî kültür ve yüksek bilgiyi genişletmek, yaymaya çalışmak, devlet ve ülke hizmeti ve işleri için ergin ve olgun elemanlar yetiştirmesine yardımcı olmak görevi ile yükümlü kılınmıştır.

Atatürk'e üniversitenin kuruluşu ile ilgili bir telgraf çekilmiştir. Atatürk, İstanbul Üniversitesinin açılışı dolayısıyla kendisine çekilen bu telgrafa şu karşılığı vermiştir: "Üniversitenin açılışından çok sevinç duydum. Bu yüksek ilim ocağında değerli profesörlerin elinde Türk çocuğunun müstesna zeka ve eşsiz kabiliyetinin çok büyük

⁹ www.istanbul.edu.tr (E.T: 20.01.2018)

¹⁰ www.istanbul.edu.tr (E.T: 20.01.2018)

inikişafıara mazhar olacağından eminim. Hepinize başarılar dilerim.” Bu durum ülke adına önemli bir aşama olmuştur.

Yeni üniversitenin kurulması ile bazı yenilikler de getirilmiştir. Bu yenilikler şöyle sıralanabilir:

1. Atatürk devrimlerini benimseyen yeni kuşaklar yetiştirmek ve çağdaş uygarlık düzeyine yükseltmek için yüksek düzeyde insan gücü yetiştirmek.

2. Üniversiteyi köhne düşünce ve inançlardan ayırmak.

3. Darülfünun’a göre daha etkin bir işleyiş ve bilimsel çalışma sağlamak, daha yeterli bir araştırma ve öğretim ortamı yaratmak, daha etkili bir denetleme getirmek.

İstanbul Üniversitesinde görev alan yabancı profesörler ve uzmanlar tüm amaçları gözeterek çalışmalarına başlamışlardır. Ancak batılı anlamda üniversite geleneğinin yerleşmesi ve öğretim elemanı gereksiniminin giderilmesi bakımından olumlu roller üstlenen bu elemanların Türkçe bilmemelerinin zaman kaybına yol açtığı ileri sürülmeye başlanmıştır. Dolayısıyla yabancı profesörlerden sonra Türk uzmanlar yavaş yavaş üniversitede çalışmaya başlamıştır. İstanbul Üniversitesinin Türk Dili ve Edebiyatı Bölümünün ilk hocaları tarihimizde önemli izler bırakan akademisyenlerdir.

Üniversitelerde Yapılan Lisansüstü Tezlerin Tasnifi

a) Tezlerin Yıllara göre Tasnifi

1945- 2010 yılları arasında Türkiye’deki üniversitelerde hazırlanan yüksek lisans ve doktora tezleri incelenmiştir. Bu yıllar arasında görülen değişiklikler tablo ve grafiklerle açıklanmıştır.

b) Tezlerin Konulara göre Tasnifi

Yüksek lisans ve doktora tezleri bilimsel gelişmeye en büyük katkıyı sağlayan çalışmalardır. Tez aşamasının en önemli safhası doğru konu tespitidir. Tezlerde işlenen konular özenle seçilmektedir.

Türk dili alanında hazırlanan tezlerde işlenen bazı temel konular vardır. Tezlerin bir bölümünün sadece adına bakarak konusunu tespit edebilmekteyiz. Ancak bazı tez adlarında yeterli açıklama bulunmadığından içerikleri detaylı bir tarama sonucunda belirlenebilmiştir. Türk Dili ve Edebiyatı sahasında yapılan çalışmalara bakıldığında, söz gelimi, bir metnin transkripsiyonunun hem Eski Türk Edebiyatı tezinde hem de Türk dili tezinde incelenebildiği görülüyor. Bu tezler, danışmanlarının bilim uzmanlık

alanlarına göre değerlendirildiğinde ise danışmanların bazen kendi alanları dışında da tez yaptırdıkları görülüyor. Tezlerin bazıları edebiyat tezi gibi görünse de bunların danışmanlarından ve diğer çalışmalarından dil tezi olduğu tespit edilmiştir. Bu bakımdan tez adları oluşturulurken dil çalışması olduğunun belirtilmesi gerektiği hususuna dikkat edilmesi gerektiği sonucu çıkarılmıştır.

Araştırmamızda tespit ettiğimiz ve genel olarak incelediğimiz konular şunlardır:

- Adbilim
- Ağız Çalışması
- Atasözleri- Deyimler
- Cümle Bilgisi
- Çeviribilim
- Genel Dil Çalışmaları
- Gramer
- İnceleme- Metin- Dizin
- İnceleme- Sözlük
- İnceleme- Sözlük- Dizin
- Karşılaştırmalı Dil İncelemesi
- Lehçe- Şive
- Metin- Dizin
- Söz Varlığı
- Sözlük
- Türkçe Eğitimi
- Yabancılara Türkçe Öğretimi

c) Tezlerin Dönemlere göre Tasnifi

Tezler hazırlandığı yıllara göre belli dönemleri kapsamaktadır. Türkçenin tarihsel gelişimi de dikkate alınarak çeşitli başlıklar oluşturulmaktadır. En genel sıralama aşağıdaki gibidir:

- 5-10. yy. Eski Türkçe
- 10-15. yy. Orta Türkçe
- 15-19. yy. Yeni Türkçe

- 20. yy. sonrası Çağdaş Türk Yazı Dilleri (20. yy. dan sonraki tezler incelediği lehçeye göre tek tek isimlendirilmiştir. Türkiye Türkçesi, Azerbaycan Türkçesi, Kırgız Türkçesi gibi)
- Genel Türk Dili (Herhangi bir dönemin özelliklerini incelemeyen, Türkçenin genel tarihi süreçlerini içeren tezler de Genel Türk Dili başlığı altında toplanmıştır. Bu döneme ait çalışma sayısı fazla değildir.)

d) Tezlerin Lehçelere göre Tasnifi

20. yy. dan sonrasını kapsayan Çağdaş Türk yazı dilleri başlığında bulunan tezler inceledikleri lehçelere göre ayrı ayrı değerlendirilmiştir. Her lehçe için özel başlık açılmıştır. Böylece hangi lehçelere ait çalışmaların fazla olduğu tespit edilmiştir. Lehçeler gruplandırılırken aynı aileye mensup olanlar beraber (tek adla) gösterilmiştir. Bilinen lehçe grupları şunlardır:

- Kıpçak/ Kuzey/ Kuzeybatı Grubu Türk Lehçeleri
- Sibirya/ Güney Sibirya/ Kuzeydoğu Grubu Türk Lehçeleri
- Karluk/ Doğu/ Güneydoğu Grubu Türk Lehçeleri
- Oğuz/ Batı/ Güneybatı Grubu Türk Lehçeleri

BİRİNCİ BÖLÜM

1. ÜNİVERSİTELERDE YAPILAN LİSANSÜSTÜ TEZLER

Tezin bu bölümünde Türkiye’de 2000 yılı öncesi ve 2000-2010 yılları arasında üniversite bünyelerinde yaptırılan yüksek lisans ve doktora tezleri tablolarla gösterilmiş, sonuçlar grafiklere aktarılmıştır. Tezler yıllara, yapılan çalışmanın türüne, dönemine, konusuna ve lehçesine göre tasnif edilmiş ve bu tasnif sonucunda değerlendirmeler yapılmıştır.

1.1. Üniversitelerde Türk Dili Alanında Yapılan Yüksek Lisans Tezleri

1.1.1. Üniversitelerde 2000 Yılı Öncesi Türk Dili Alanında Yapılan Yüksek Lisans Tezleri

Tablo 2. 2000 Yılı Öncesi Yüksek Lisans Tezleri Genel Toplam

	Toplam	%
Gazi Üniversitesi	74	15,07
Ankara Üniversitesi	60	12,22
Fırat Üniversitesi	36	7,33
İstanbul Üniversitesi	35	7,13
Atatürk Üniversitesi	32	6,52
Marmara Üniversitesi	30	6,11
Erciyes Üniversitesi	24	4,89
Trakya Üniversitesi	19	3,87
Selçuk Üniversitesi	18	3,67
Çukurova Üniversitesi	16	3,26
İnönü Üniversitesi	15	3,05
Afyon Kocatepe Üniversitesi	15	3,05
Ege Üniversitesi	14	2,85
Sakarya Üniversitesi	13	2,65
Pamukkale Üniversitesi	12	2,44
Hacettepe Üniversitesi	11	2,24
Cumhuriyet Üniversitesi	10	2,04
Dokuz Eylül Üniversitesi	8	1,63
Çanakkale Onsekiz Mart Üniversitesi	6	1,22
Uludağ Üniversitesi	6	1,22
Yüzüncü Yıl Üniversitesi	6	1,22
Niğde Üniversitesi	4	0,81
Ondokuz Mayıs Üniversitesi	4	0,81
Boğaziçi Üniversitesi	3	0,61
Harran Üniversitesi	3	0,61
Kırıkkale Üniversitesi	3	0,61
Anadolu Üniversitesi	2	0,41
Balıkesir Üniversitesi	2	0,41

	Toplam	%
Kahramanmaraş Sütçü İmam Üniversitesi	2	0,41
Mersin Üniversitesi	2	0,41
Muğla Üniversitesi	2	0,41
Onsekiz Mart Üniversitesi	2	0,41
Celal Bayar Üniversitesi	1	0,20
Gazi Osmanpaşa Üniversitesi	1	0,20
Toplam	491	100,00



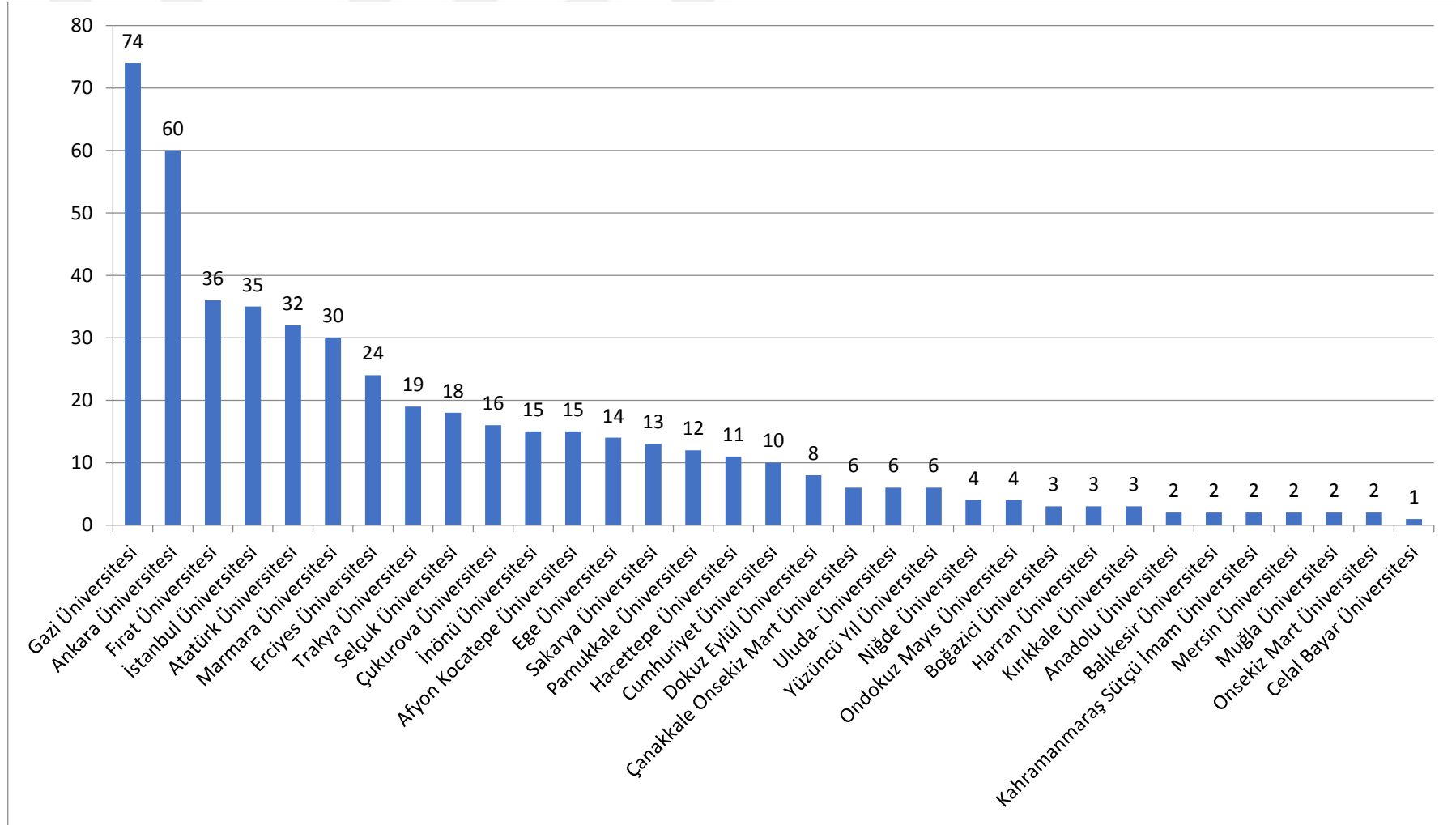

Şekil 1. 2000 Yılı Öncesi Yüksek Lisans Tezleri Genel Toplam

Tabloda üniversitelerin 2000 yılı öncesi yıllara göre yüksek lisans çalışmaları verilmiştir. 2000 yılına kadar toplam 491 yüksek lisans çalışması yapılmıştır. Bu tabloya göre 74(%15,7) çalışma ile Gazi Üniversitesi, 60(%12,2) çalışma ile Ankara Üniversitesi, 36(%7,33) çalışma ile Fırat Üniversitesi, 35 (%7,13) çalışma ile İstanbul Üniversitesi, 32(%6,52) çalışma ile Atatürk Üniversitesi, 30(%6,52) çalışma ile Marmara Üniversitesi ilk sıralarda bulunmaktadır.

Gazi, Ankara, Fırat, İstanbul ve Atatürk Üniversiteleri 2000 yılı öncesi yüksek lisans alanında yapılan toplam çalışmaların %54,38'ini oluşturmaktadır. 2000 yılı öncesi en fazla tez bu üniversitelere aittir. Celal Bayar ve Gazi Osmanpaşa Üniversitelerinde ise sadece birer tez hazırlanmıştır.



1.1.1.1. Üniversitelerde 2000 Yılı Öncesi Yapılan Yüksek Lisans Tezlerinin Yıllara göre Dağılımı

Tablo 3. 2000 Yılı Öncesi Yüksek Lisans Tezlerinin Yıllara göre Dağılımı

Yıllar	Sayı	%
1977	1	0,20
1978	2	0,41
1979	4	0,81
1980	3	0,61
1981	2	0,41
1983	1	0,20
1984	5	1,02
1985	11	2,24
1986	17	3,46
1987	21	4,28
1988	28	5,70
1989	13	2,65
1990	14	2,85
1991	18	3,67
1992	40	8,15
1993	24	4,89
1994	29	5,91
1995	44	8,96
1996	53	10,79
1997	61	12,42
1998	44	8,96
1999	56	11,41
Toplam	491	100,00

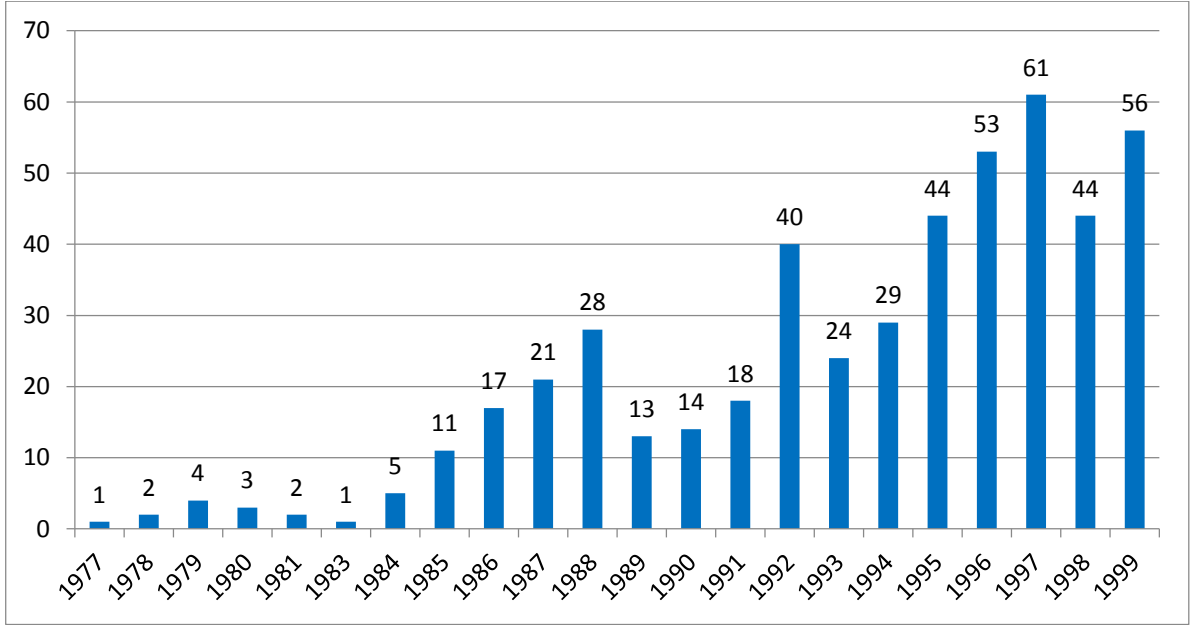

Şekil 2. 2000 Yılı Öncesi Yüksek Lisans Tezlerinin Yıllara göre Dağılımı

Türkiye’deki üniversitelerde hazırlanan yüksek lisans tezleri 2000 yılına kadar çoğunlukla artmıştır. 1977 yılında ilk yüksek lisans tezi hazırlanmış ve bu yıldan sonra tezler hazırlanmaya devam etmiştir. İlk yüksek lisans çalışması Recep TOPARLI’nın Ankara Üniversitesinde hazırladığı Memlük Kıpçakçası Dil Yادigarları ve İrşadü'l-Müluk Ve's-selatin adlı tezidir. 1985’ten sonra yüksek lisans tez sayısında belirgin bir artış olmuştur. Sonraki yıllarda her yıl düzenli olmasa da artış gözlemlenmiştir. En fazla tez 1997 yılında 61 olarak belirlenmiştir.

Tablo 4. 2000 Yılı Öncesi Yıllara göre Yüksek Lisans Tezleri

	1977	1978	1979	1980	1981	1983	1984	1985	1986	1987	1988	1989	1990	1991	1992	1993	1994	1995	1996	1997	1998	1999	Top lam	%
Gazi Üniversitesi	0	0	0	0	0	0	3	8	8	8	4	2	2	1	8	3	1	10	2	4	1	9	74	15,07
Ankara Üniversitesi	1	0	4	2	2	1	2	2	1	6	3	1	2	1	4	2	2	1	6	8	3	6	60	12,22
Fırat Üniversitesi	0	0	0	0	0	0	0	0	1	0	2	3	2	4	2	2	2	2	8	2	3	3	36	7,33
İstanbul Üniversitesi	0	0	0	1	0	0	0	1	1	2	6	1	0	0	4	2	6	2	5	1	2	1	35	7,13
Atatürk Üniversitesi	0	2	0	0	0	0	0	0	1	0	5	1	1	0	0	1	0	3	7	6	5	0	32	6,52
Marmara Üniversitesi	0	0	0	0	0	0	0	0	4	1	2	3	2	0	2	1	0	2	2	7	1	3	30	6,11
Erciyes Üniversitesi	0	0	0	0	0	0	0	0	0	1	0	0	1	5	3	4	3	1	2	1	1	2	24	4,89
Trakya Üniversitesi	0	0	0	0	0	0	0	0	0	0	0	0	4	1	2	2	3	4	0	1	1	1	19	3,87
Selçuk Üniversitesi	0	0	0	0	0	0	0	0	0	0	3	1	0	1	0	0	2	8	0	2	0	1	18	3,67
Çukurova Üniversitesi	0	0	0	0	0	0	0	0	0	0	0	0	0	1	0	1	2	2	4	3	1	2	16	3,26
İnönü Üniversitesi	0	0	0	0	0	0	0	0	1	1	0	0	0	0	2	1	1	2	0	0	3	4	15	3,05
Afyon Kocatepe Üniversitesi	0	0	0	0	0	0	0	0	0	0	0	0	0	0	0	0	0	1	2	10	0	2	15	3,05
Ege Üniversitesi	0	0	0	0	0	0	0	0	0	0	0	0	0	2	5	0	1	2	0	0	3	1	14	2,85
Sakarya Üniversitesi	0	0	0	0	0	0	0	0	0	0	0	0	0	0	0	0	0	0	8	0	2	3	13	2,65
Pamukkale Üniversitesi	0	0	0	0	0	0	0	0	0	0	0	0	0	0	0	0	0	0	0	7	2	3	12	2,44
Hacettepe Üniversitesi	0	0	0	0	0	0	0	0	0	0	2	0	0	0	2	2	1	0	1	1	1	1	11	2,24
Cumhuriyet Üniversitesi	0	0	0	0	0	0	0	0	0	0	1	0	0	1	4	0	0	0	0	0	2	2	10	2,04
Dokuz Eylül Üniversitesi	0	0	0	0	0	0	0	0	0	0	0	0	0	0	1	1	3	2	0	1	0	0	8	1,63
Çanakkale Onsekiz Mart	0	0	0	0	0	0	0	0	0	0	0	0	0	0	0	0	0	0	0	2	4	0	6	1,22
Uluda- Üniversitesi	0	0	0	0	0	0	0	0	0	0	0	0	0	0	0	0	0	0	0	2	1	3	6	1,22
Yüzüncü Yıl Üniversitesi	0	0	0	0	0	0	0	0	0	1	0	0	0	1	1	0	0	1	0	0	2	0	6	1,22
Niğde Üniversitesi	0	0	0	0	0	0	0	0	0	0	0	0	0	0	0	0	0	0	0	0	2	2	4	0,81
Ondokuz Mayıs Üniversitesi	0	0	0	0	0	0	0	0	0	0	0	0	0	0	0	1	1	1	1	0	0	0	4	0,81
Boğazici Üniversitesi	0	0	0	0	0	0	0	0	0	1	0	0	0	0	0	1	0	0	0	0	0	1	3	0,61
Harran Üniversitesi	0	0	0	0	0	0	0	0	0	0	0	0	0	0	0	0	0	0	1	0	1	1	3	0,61
Kırıkkale Üniversitesi	0	0	0	0	0	0	0	0	0	0	0	0	0	0	0	0	0	0	1	0	0	2	3	0,61
Anadolu Üniversitesi	0	0	0	0	0	0	0	0	0	0	0	1	0	0	0	0	1	0	0	0	0	0	2	0,41

	1977	1978	1979	1980	1981	1983	1984	1985	1986	1987	1988	1989	1990	1991	1992	1993	1994	1995	1996	1997	1998	1999	Top lam	%
Balıkesir Üniversitesi	0	0	0	0	0	0	0	0	0	0	0	0	0	0	0	0	0	0	1	1	0	0	2	0,41
Kahramanmaraş Sütçü İmam	0	0	0	0	0	0	0	0	0	0	0	0	0	0	0	0	0	0	0	0	1	1	2	0,41
Mersin Üniversitesi	0	0	0	0	0	0	0	0	0	0	0	0	0	0	0	0	0	0	1	1	0	0	2	0,41
Muğla Üniversitesi	0	0	0	0	0	0	0	0	0	0	0	0	0	0	0	0	0	0	0	0	1	1	2	0,41
Onsekiz Mart Üniversitesi	0	0	0	0	0	0	0	0	0	0	0	0	0	0	0	0	0	0	0	0	1	1	2	0,41
Celal Bayar Üniversitesi	0	0	0	0	0	0	0	0	0	0	0	0	0	0	0	0	0	0	0	1	0	0	1	0,20
Gazi Osmanpaşa Üniversitesi	0	0	0	0	0	0	0	0	0	0	0	0	0	0	0	0	0	0	1	0	0	0	1	0,20
TOPLAM	1	2	4	3	2	1	5	11	17	21	28	13	14	18	40	24	29	44	53	61	44	56	49	100,0

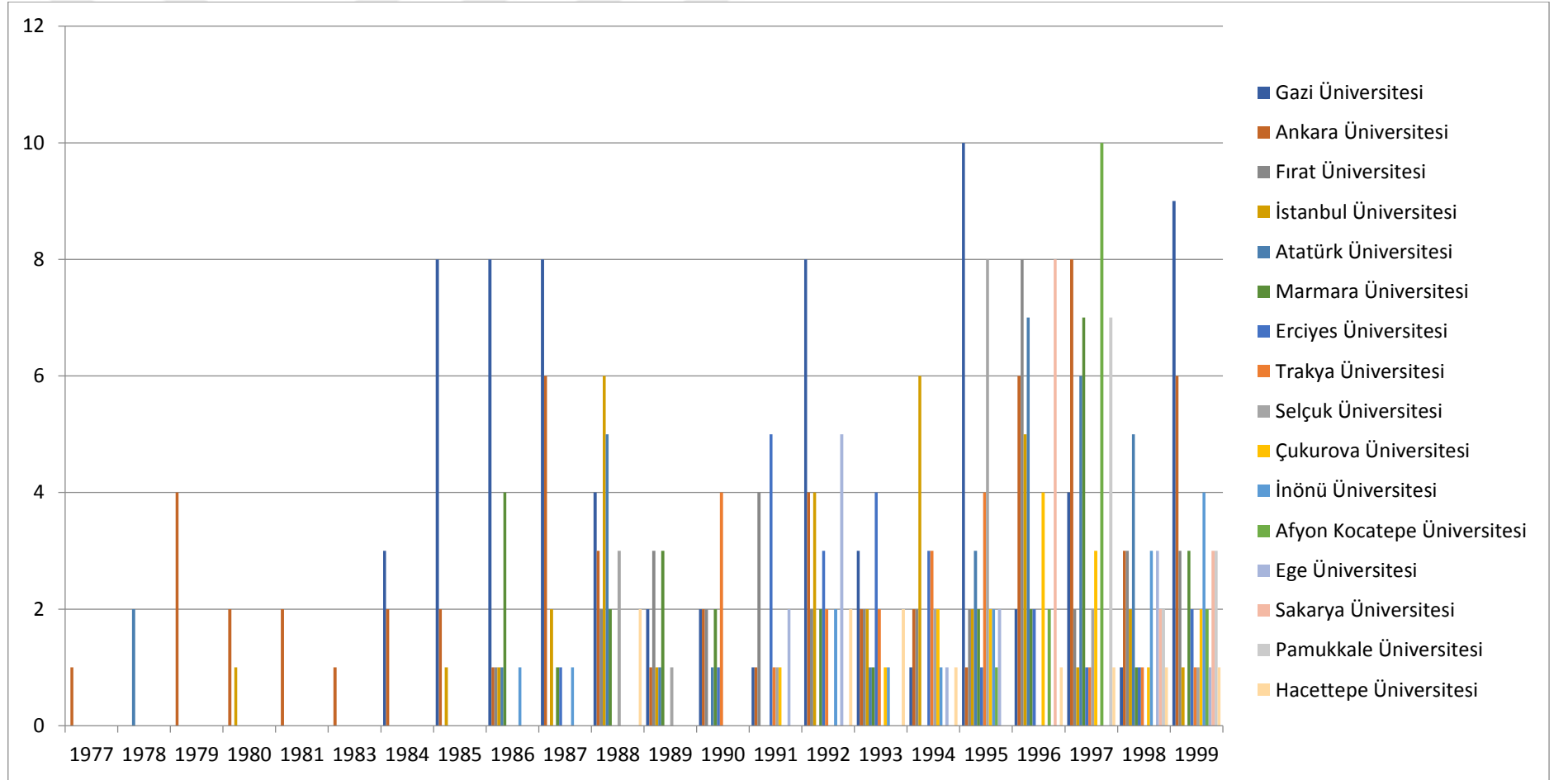

Şekil 3. 2000 Yılı Öncesi Yıllara göre Yüksek Lisans Tezleri (1)

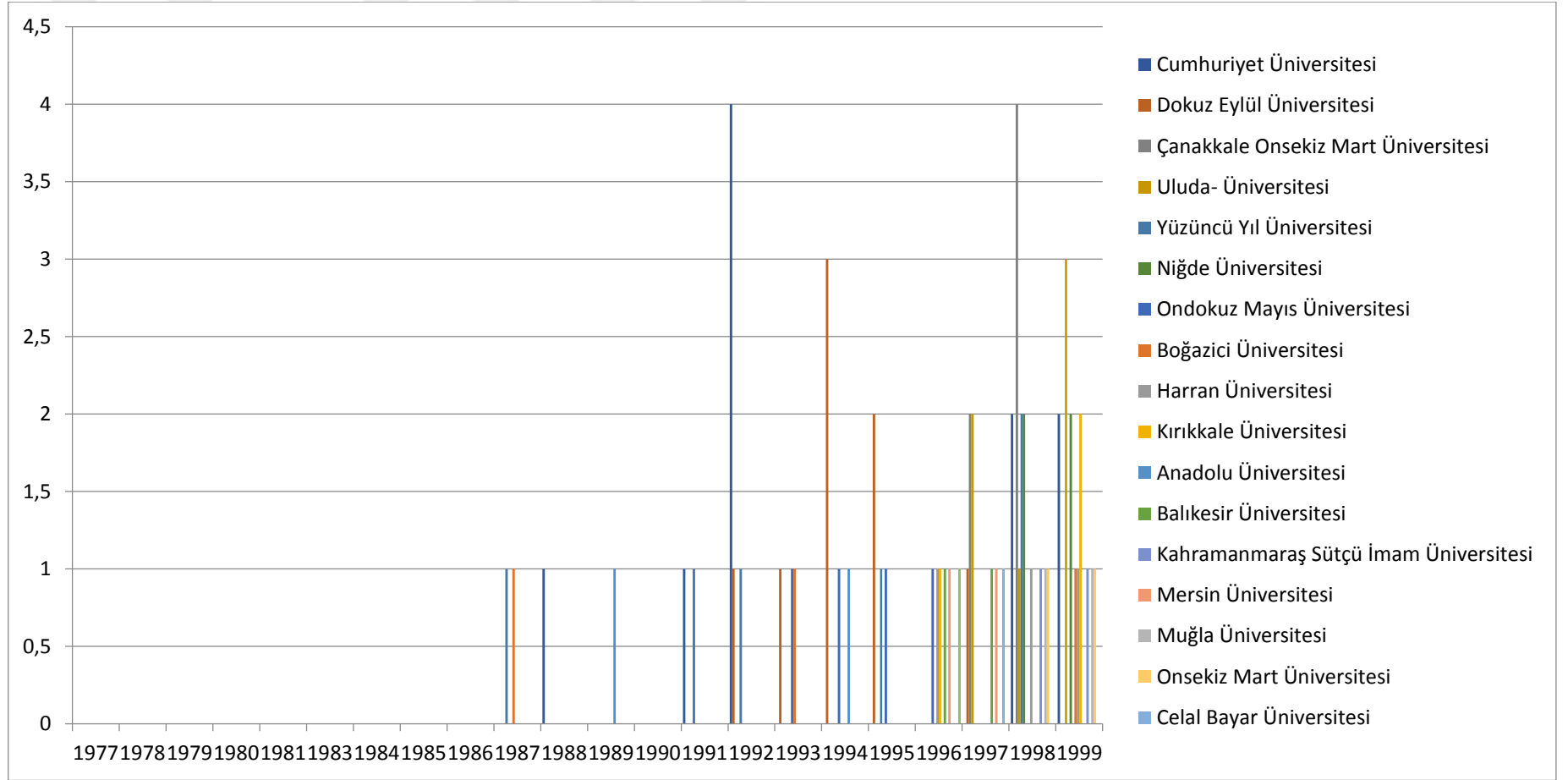

Şekil 4. 2000 Yılı Öncesi Yıllara göre Yüksek Lisans Tezleri (2)

2000 yılı öncesi yüksek lisans çalışmalarına bakıldığında genel toplam bakımından ilk sırada Gazi Üniversitesi yer almaktadır. Gazi Üniversitesi' ni Ankara, Fırat, İstanbul ve Atatürk Üniversiteleri takip etmektedir. Bazı üniversiteler bazı yıllarda fazla tez yaptırmasına rağmen bazı yıllarda çok az sayıda tez yaptırmıştır. 2000 yılına yaklaştıkça üniversite sayısındaki değişim de göze çarpmaktadır. Her geçen yıl üniversitelerin çoğalması tez sayısında belirgin bir değişime yol açmıştır.

Tezlerde 1985 yılından sonra daha belirgin bir artış gözlemlenmektedir. 1985'ten sonra her geçen yıl düzenli bir gelişme görülmektedir. 90'lı yıllara gelindiğinde grafikte daha yüksek bir değişim olduğu görülmektedir.



1.1.1.2. Üniversitelerde 2000 Yılı Öncesi Yapılan Yüksek Lisans Tezlerinin Konulara göre Dağılımı

Tablo 5. 2000 Yılı Öncesi Yüksek Lisans Tezlerinin Konulara Göre Dağılımı

Konu	Sayı	%
Çeviribilim	25	5,09
İnceleme-Metin-Dizin	19	3,87
İnceleme-Sözlük	18	3,67
İnceleme-Sözlük-Dizin	3	0,61
Ağız Çalışması	69	14,05
Adbilim	9	1,83
Atasözleri-Deyimler	7	1,43
Cümle Bilgisi	35	7,13
Genel Dil Çalışması	109	22,20
Grammer	120	24,44
Karşılaştırmalı Dil İncelemesi	23	4,68
Lehçe-Şive	4	0,81
Metin-Dizin	24	4,89
Söz Varlığı	2	0,41
Sözlük	10	2,04
Türkçe Eğitimi	4	0,81
Yabancılara Türkçe Öğretimi	10	2,04
Toplam	491	100,00

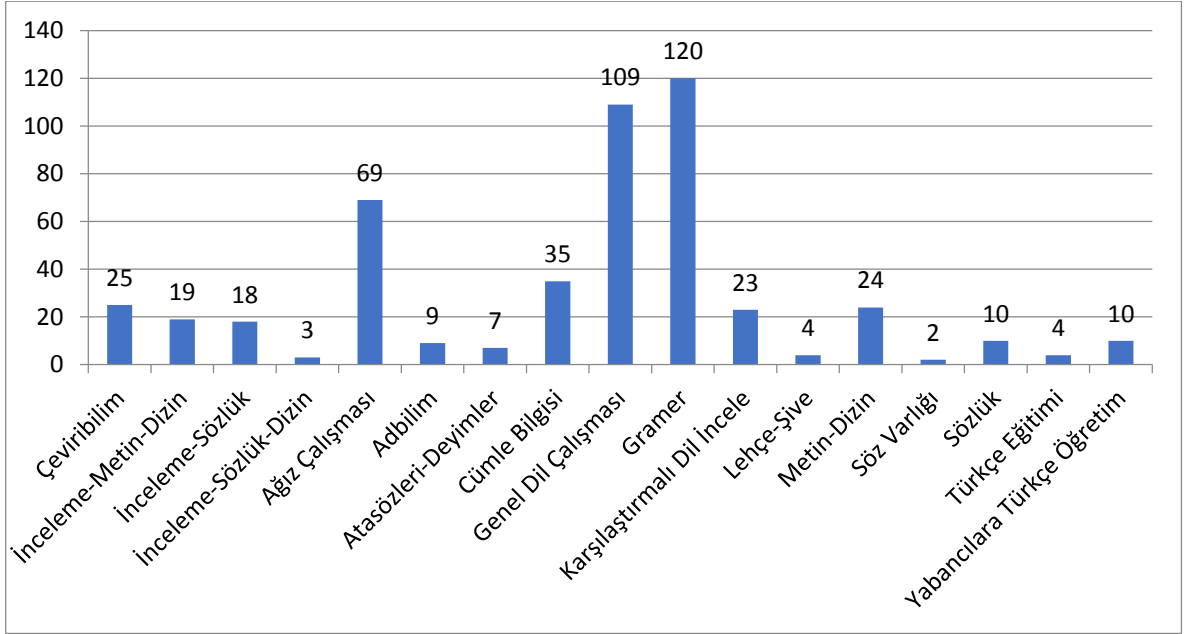

Şekil 5. 2000 Yılı Öncesi Konulara göre Yüksek Lisans Tezleri Genel Toplam

2000 yılı öncesinde çeviribilim konusunda 25, inceleme-metin-dizin konusunda 19, inceleme-sözlük konusunda 18, inceleme-sözlük-dizin konusunda 3, ağız çalışması konusunda 69, adbilim konusunda 9, atasözleri-deyimler konusunda 9, cümle bilgisi konusunda 35, genel dil çalışması konusunda 109, gramer konusunda 120, karşılaştırmalı dil incelemesi konusunda 23, lehçe- şive konusunda 4, metin-dizin konusunda 24, söz varlığı konusunda 2, sözlük konusunda 10, Türkçe eğitimi konusunda 4, yabancılara Türkçe öğretimi konusunda 10 çalışma olmak üzere toplam 491 yüksek lisans tezi yapılmıştır.

Genel dil çalışması, gramer ve ağız çalışmalarının toplamı 299'dur, %61,00 oranındaki bu konular tezlerin büyük bir çoğunluğunu oluşturmaktadır. 2000 yılı öncesinde hazırlanan tezlerde en çok üzerinde durulan konular bunlardır. Türkçe eğitimi, söz varlığı, inceleme-sözlük-dizin alanlarında yapılan tez sayısı diğer konulara göre daha azdır.

Tablo 6. 2000 Yılı Öncesi Konulara göre Yüksek Lisans Tezleri

	Çeviribilim	İnceleme-Metin-Dizin	İnceleme-Sözlük	İnceleme-Sözlük-Dizin	Ağız Çalışması	Adbilim	Atasözleri-Deyimler	Cümle Bilgisi	Genel Dil Çalışması	Grammer	Karşılaştırmalı Dil İncelemesi	Lehçe-Şive	Metin-Dizin	Söz Varlığı	Sözlük	Türkçe Eğitimi	Yabancılar Türkçe Öğretimi	Toplam
İstanbul Üniversitesi	2	1	1	2	0	0	1	5	7	11	0	1	2	0	0	1	1	74
Ankara Üniversitesi	6	5	3	0	1	2	2	0	18	8	10	0	1	0	1	0	3	60
Trakya Üniversitesi	1	0	0	0	3	0	0	1	1	9	3	0	0	0	1	0	0	36
İnönü Üniversitesi	2	2	0	0	1	1	0	0	4	3	0	1	1	0	0	0	0	35
Selçuk Üniversitesi	1	0	0	0	0	2	0	0	4	9	1	0	0	0	1	0	0	32
Hacettepe Üniversitesi	1	2	0	0	0	1	0	0	5	1	0	0	0	1	0	0	0	30
Sakarya Üniversitesi	1	0	7	0	0	0	0	0	2	1	1	0	0	0	1	0	0	24
Atatürk Üniversitesi	0	1	1	0	0	0	0	11	12	6	0	0	0	0	1	0	0	19
Uludağ Üniversitesi	0	1	0	0	0	0	0	0	3	1	0	0	1	0	0	0	0	18
Ondokuz Mayıs Üniversitesi	1	0	1	0	0	0	0	0	1	1	0	0	0	0	0	0	0	16
Fırat Üniversitesi	0	2	0	0	12	0	1	2	6	11	0	0	2	0	0	0	0	15
Harran Üniversitesi	1	0	0	0	0	0	0	0	1	0	0	0	1	0	0	0	0	15
Muğla Üniversitesi	1	0	0	0	1	0	0	0	0	0	0	0	0	0	0	0	0	14
Yüzüncü Yıl Üniversitesi	0	1	0	0	2	0	0	0	1	1	0	0	1	0	0	0	0	13
Erciyes Üniversitesi	0	0	0	1	20	0	0	1	0	1	0	0	0	0	0	0	1	12
Boğazici Üniversitesi	0	1	0	0	0	0	0	0	1	1	0	0	0	0	0	0	0	11
Marmara Üniversitesi	2	2	2	0	0	1	2	0	6	5	2	0	4	0	4	0	0	10
Çukurova Üniversitesi	0	0	1	0	1	0	0	3	3	8	0	0	0	0	0	0	0	8
Ege Üniversitesi	0	0	2	0	0	0	0	0	3	2	0	0	7	0	0	0	0	6
Afyon Kocatepe Üniversitesi	0	0	0	0	6	0	0	0	3	4	0	2	0	0	0	0	0	6

	Çeviribilim	İnceleme-Metin-Dizin	İnceleme-Sözlük	İnceleme-Sözlük-Dizin	Ağız Çalışması	Adbilim	Atasözleri-Deyimler	Cümle Bilgisi	Genel Dil Çalışması	Grammer	Karşılaştırmalı Dil İncelemesi	Lehçe-Şive	Metin-Dizin	Söz Varlığı	Sözlük	Türkçe Eğitimi	Yabancılara Türkçe Öğretimi	Toplam
Pamukkale Üniversitesi	0	0	0	0	0	1	0	8	0	3	0	0	0	0	0	0	0	6
Dokuz Eylül Üniversitesi	0	0	0	0	0	0	0	0	3	0	1	0	3	0	0	1	0	4
Mersin Üniversitesi	0	1	0	0	0	0	0	0	0	1	0	0	0	0	0	0	0	4
Niğde Üniversitesi	0	0	0	0	0	0	0	0	0	4	0	0	0	0	0	0	0	3
Çanakkale Onsekiz Mart Üniversitesi	0	0	0	0	1	0	0	0	3	2	0	0	0	0	0	0	0	3
Cumhuriyet Üniversitesi	5	0	0	0	1	0	0	0	2	2	0	0	0	0	0	0	0	3
Gazi Üniversitesi	1	0	0	0	20	1	0	1	16	21	4	0	1	1	1	2	5	2
Onsekiz Mart Üniversitesi	0	0	0	0	0	0	0	0	0	2	0	0	0	0	0	0	0	2
Kırıkkale Üniversitesi	0	0	0	0	0	0	0	0	0	2	1	0	0	0	0	0	0	2
Kahramanmaraş Sütçü İmam Üniversitesi	0	0	0	0	0	0	0	2	0	0	0	0	0	0	0	0	0	2
Balıkesir Üniversitesi	0	0	0	0	0	0	1	0	1	0	0	0	0	0	0	0	0	2
Anadolu Üniversitesi	0	0	0	0	0	0	0	0	2	0	0	0	0	0	0	0	0	2
Gazi Osmanpaşa Üniversitesi	0	0	0	0	0	0	0	1	0	0	0	0	0	0	0	0	0	1
Celal Bayar Üniversitesi	0	0	0	0	0	0	0	0	1	0	0	0	0	0	0	0	0	1
Toplam	25	19	18	3	69	9	7	35	109	120	23	4	24	2	10	4	10	491

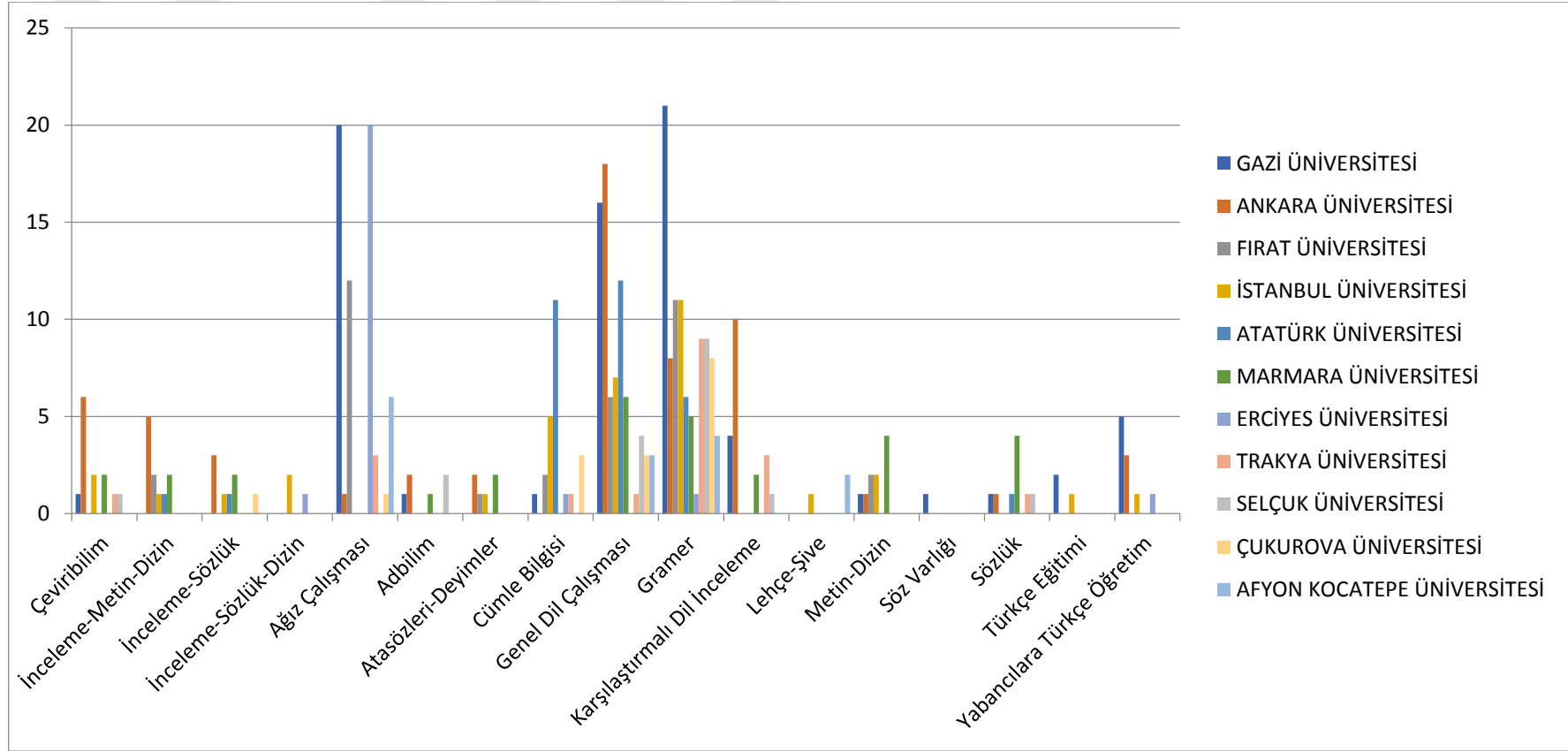

Şekil 6. 2000 Yılı Öncesi Konulara göre Yüksek Lisans Tezleri (1)

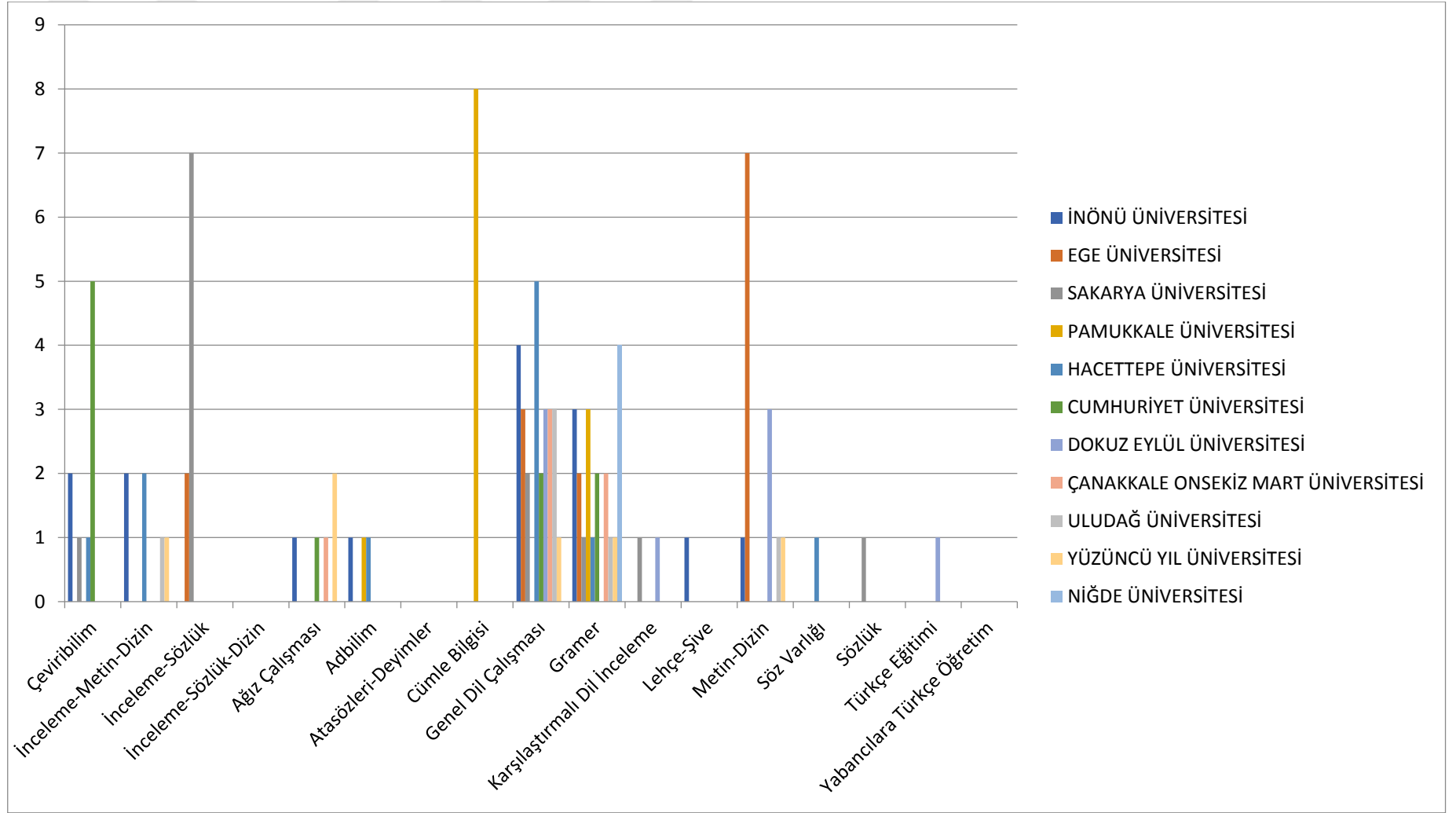

Şekil 7. 2000 Yılı Öncesi Konulara göre Yüksek Lisans Tezleri (2)

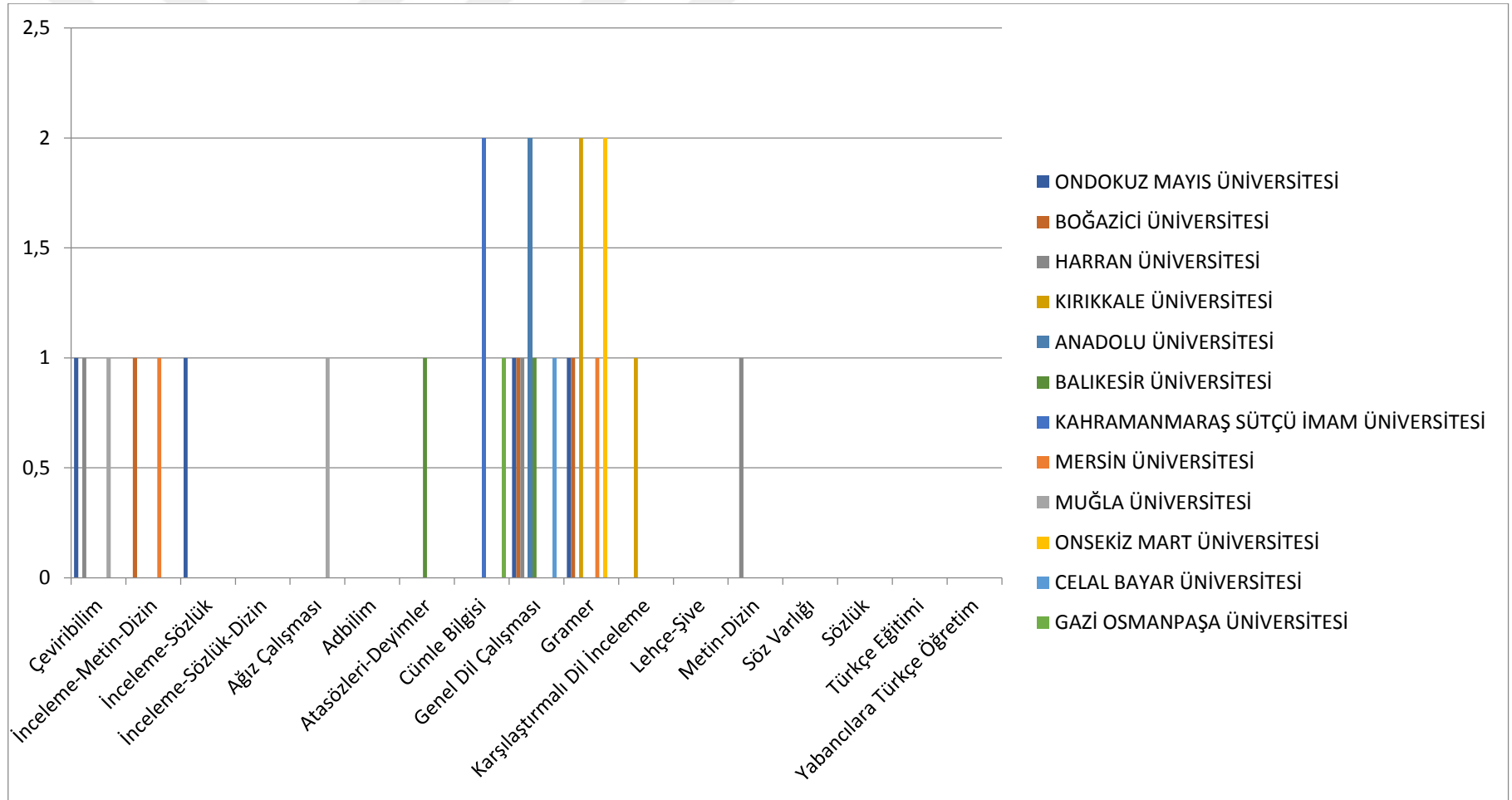

Şekil 8. 2000 Yılı Öncesi Konulara göre Yüksek Lisans Tezleri (3)

Çeviribilim konusunda Ankara Üniversitesi 6, inceleme- metin- dizin konusunda Ankara Üniversitesi 5, inceleme- sözlük konusunda Sakarya Üniversitesi 7, inceleme- sözlük- dizin konusunda İstanbul Üniversitesi 2, ağız çalışması konusunda Gazi ve Erciyes Üniversiteleri 20, adbilim konusunda Ankara ve Selçuk Üniversiteleri 2, atasözleri- deyimler konusunda Ankara ve Marmara Üniversiteleri 2, cümle bilgisi konusunda Atatürk Üniversitesi 11, genel dil çalışması konusunda Ankara Üniversitesi 18, gramer konusunda Gazi Üniversitesi 21, karşılaştırmalı dil incelemesi konusunda Ankara Üniversitesi 10, lehçe- şive konusunda Afyon Kocatepe Üniversitesi 2, metin- dizin konusunda Ege Üniversitesi 7, söz varlığı konusunda Gazi ve Hacettepe Üniversiteleri 1, sözlük konusunda Marmara Üniversitesi 4, Türkçe eğitimi konusunda Gazi Üniversitesi 2, yabancılara Türkçe öğretimi konusunda Gazi Üniversitesi 5 tezle ilk sırada yer almaktadır.

1.1.1.3. Üniversitelerde 2000 Yılı Öncesi Yapılan Yüksek Lisans Tezlerinin Dönemlere göre Dağılımı

Tablo 7. 2000 Yılı Öncesi Yüksek Lisans Tezlerinin Dönemlere göre Dağılımı

Dönem	Sayı	%
Çağdaş Türk Yazı Dilleri	267	54,37882
Eski Türkçe	19	3,869654
Genel Türk Dili	5	1,01833
Orta Türkçe	105	21,38493
Yeni Türkçe	95	19,34827
Toplam	491	100

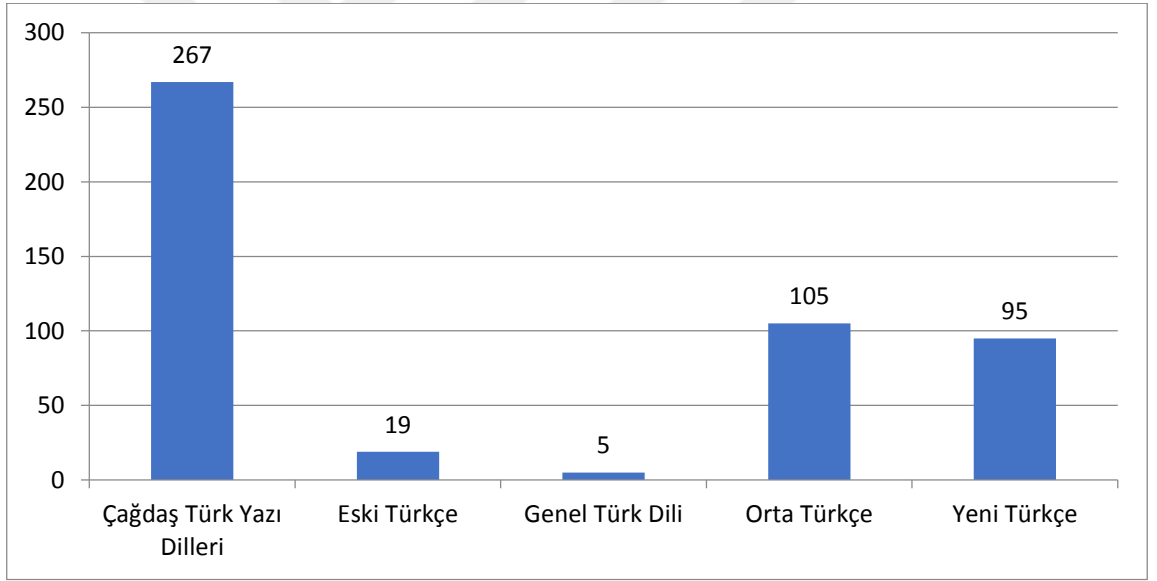

Şekil 9. 2000 Yılı Öncesi Yüksek Lisans Tezlerinin Dönemlere göre Dağılımı

2000 yılı öncesinde 491 yüksek lisans tezi hazırlanmıştır. Hazırlanan 491 çalışmanın 267 (%54,38)'si Çağdaş Türk Yazı Dilleri dönemine, 19(%3,87)'u Eski Türkçe, 5(%1,02)'i Genel Türk Dili dönemine, 105(%21,38)'i Orta Türkçe dönemine, 95(%19,35)'i Yeni Türkçe dönemine aittir.

Çağdaş Türk Yazı Dilleri dönemine ait tezlerde Gazi, Ankara, Fırat, Erciyes, Marmara Üniversiteleri; Eski Türkçe dönemine ait tezlerde Atatürk, Hacettepe, İstanbul Üniversitesi, Selçuk Üniversiteleri; Genel Türk Dili dönemine ait tezlerde Trakya,

Atatürk, Gazi, Marmara Üniversiteleri; Orta Türkçe dönemine ait tezlerde Ankara, Atatürk, Gazi, İstanbul, Fırat Üniversiteleri; Yeni Türkçe dönemine ait tezlerde Ankara, İstanbul, Marmara Üniversiteleri ön plandadır.

Çağdaş Türk Yazı dilleri alanında yapılan tezler oran olarak tezlerin %50'sinden fazlasını oluşturmaktadır. Çağdaş Türk yazı dillerinden sonra en fazla çalışma orta Türkçe dönemini kapsamaktadır. En az çalışma Eski Türkçe ve genel Türk Dili dönemlerine aittir.



Tablo 8. 2000 Yılı Öncesi Dönemlere göre Yüksek Lisans Tezleri

Üniversite	Çağdaş Türk Yazı Dilleri		Eski Türkçe		Genel Türk Dili		Orta Türkçe		Yeni Türkçe		Toplam
	n	%	n	%	n	%	n	%	n	%	
Atatürk Üniversitesi	5	1,87	4	21,05	1	20	8	7,62	14	14,74	32
İstanbul Üniversitesi	13	4,87	2	10,53	0	0	8	7,62	12	12,63	35
Marmara Üniversitesi	16	5,99	1	5,26	1	20	4	3,81	8	8,42	30
Ege Üniversitesi	3	1,12	0	0,00	0	0	3	2,86	8	8,42	14
Ankara Üniversitesi	30	11,24	1	5,26	0	0	23	21,90	6	6,32	60
Selçuk Üniversitesi	6	2,25	2	10,53	0	0	4	3,81	6	6,32	18
İnönü Üniversitesi	7	2,62	0	0,00	0	0	3	2,86	5	5,26	15
Gazi Üniversitesi	60	22,47	1	5,26	1	20	8	7,62	4	4,21	74
Fırat Üniversitesi	24	8,99	1	5,26	0	0	7	6,67	4	4,21	36
Çukurova Üniversitesi	9	3,37	1	5,26	0	0	2	1,90	4	4,21	16
Uludağ Üniversitesi	0	0,00	0	0,00	0	0	2	1,90	4	4,21	6
Ondokuz Mayıs Üniversitesi	1	0,37	0	0,00	0	0	0	0,00	3	3,16	4
Cumhuriyet Üniversitesi	2	0,75	0	0,00	0	0	6	5,71	2	2,11	10
Hacettepe Üniversitesi	3	1,12	4	21,05	0	0	2	1,90	2	2,11	11
Dokuz Eylül Üniversitesi	5	1,87	0	0,00	0	0	1	0,95	2	2,11	8
Harran Üniversitesi	0	0,00	0	0,00	0	0	1	0,95	2	2,11	3
Kahramanmaraş Sütçü İmam Üniversitesi	0	0,00	0	0,00	0	0	0	0,00	2	2,11	2
Pamukkale Üniversitesi	5	1,87	0	0,00	0	0	6	5,71	1	1,05	12
Trakya Üniversitesi	13	4,87	1	5,26	2	40	2	1,90	1	1,05	19

Üniversite	Çağdaş Türk Yazı Dilleri		Eski Türkçe		Genel Türk Dili		Orta Türkçe		Yeni Türkçe		Toplam
	n	%	n	%	n	%	n	%	n	%	
Afyon Kocatepe Üniversitesi	12	4,49	0	0,00	0	0	2	1,90	1	1,05	15
Yüzüncü Yıl Üniversitesi	3	1,12	0	0,00	0	0	2	1,90	1	1,05	6
Erciyes Üniversitesi	22	8,24	0	0,00	0	0	1	0,95	1	1,05	24
Mersin Üniversitesi	0	0,00	0	0,00	0	0	1	0,95	1	1,05	2
Çanakkale Onsekiz Mart Üniversitesi	5	1,87	0	0,00	0	0	0	0,00	1	1,05	6
Boğaziçi Üniversitesi	0	0,00	1	5,26	0	0	2	1,90	0	0,00	3
Sakarya Üniversitesi	11	4,12	0	0,00	0	0	2	1,90	0	0,00	13
Niğde Üniversitesi	2	0,75	0	0,00	0	0	2	1,90	0	0,00	4
Balıkesir Üniversitesi	1	0,37	0	0,00	0	0	1	0,95	0	0,00	2
Celal Bayar Üniversitesi	0	0,00	0	0,00	0	0	1	0,95	0	0,00	1
Gazi Osmanpaşa Üniversitesi	0	0,00	0	0,00	0	0	1	0,95	0	0,00	1
Kırıkkale Üniversitesi	3	1,12	0	0,00	0	0	0	0,00	0	0,00	3
Anadolu Üniversitesi	2	0,75	0	0,00	0	0	0	0,00	0	0,00	2
Muğla Üniversitesi	2	0,75	0	0,00	0	0	0	0,00	0	0,00	2
Onsekiz Mart Üniversitesi	2	0,75	0	0,00	0	0	0	0,00	0	0,00	2
Toplam	267	54,38	19	3,87	5	1,02	105	21,38	95	19,35	491

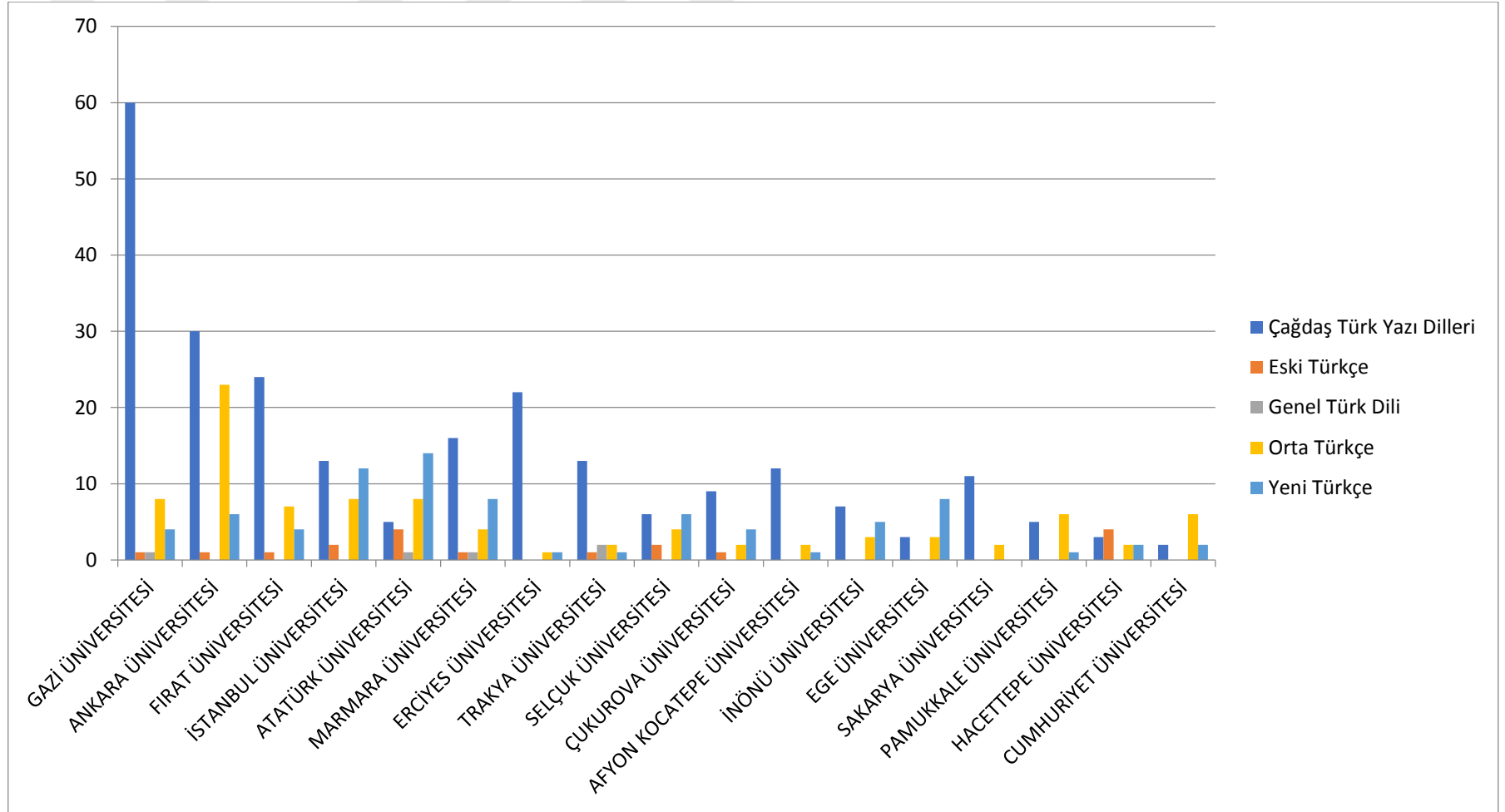

Şekil 10. 2000 Yılı Öncesi Dönemlere göre Yüksek Lisans Tezleri (1)

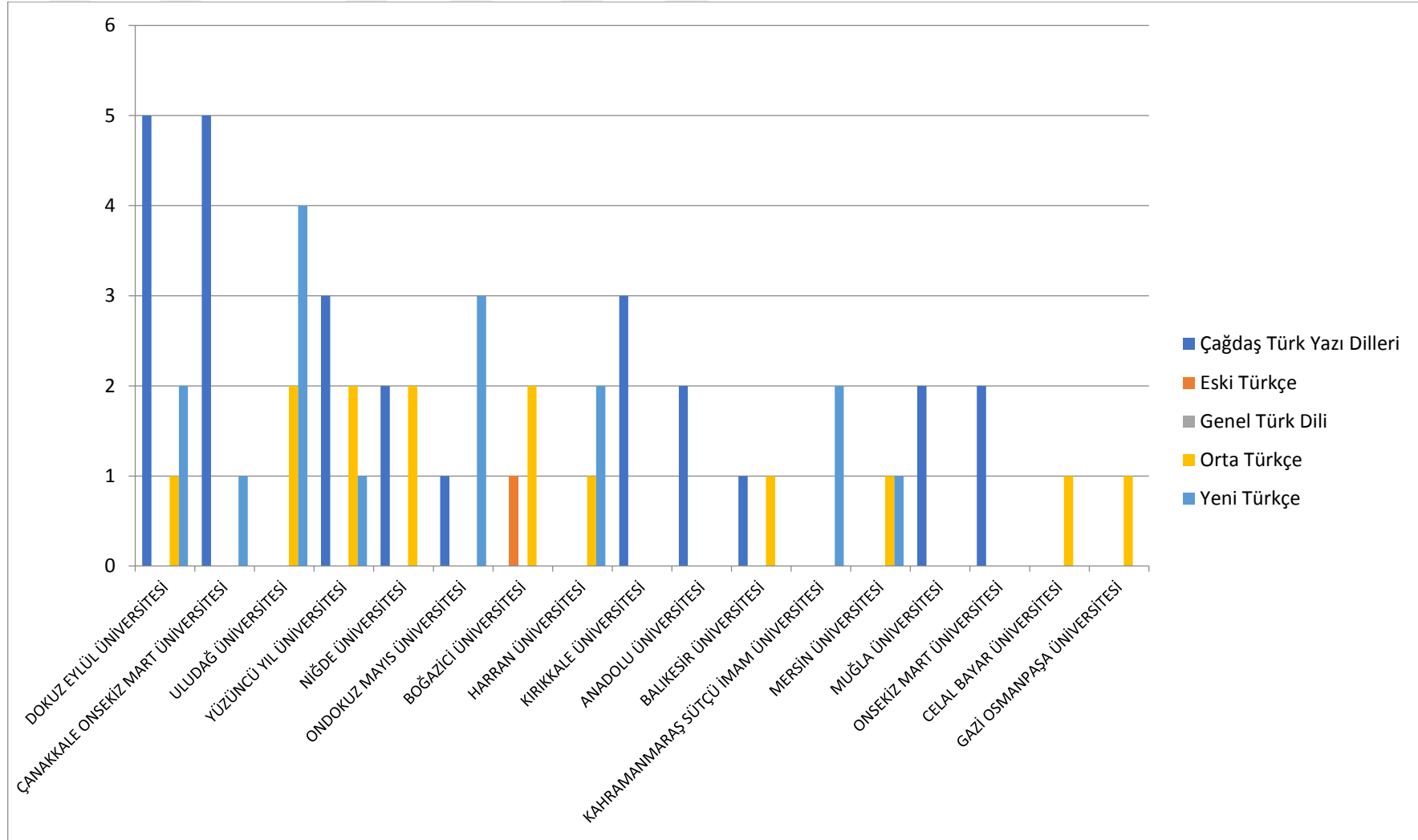

Şekil 11. 2000 Yılı Öncesi Dönemlere göre Yüksek Lisans Tezleri (2)

2000 yılından önce hazırlanan 491 yüksek lisans tezinin 267' si çağdaş Türk yazı dilleri dönemine aittir. Tezlerin % 54,38' lik bölümünü oluşturan bu dönemden sonra orta Türkçe gelmektedir. Orta Türkçe alanında 105, yeni Türkçe alanında 95, eski Türkçe alanında 19, genel Türk dili alanında 5 çalışma yapılmıştır.

2000 yılı öncesi yüksek lisans çalışmalarında genel Türk dili başlığı en son sırada yer almaktadır. Yapılan araştırmalarda bu durum göz önünde bulundurulabilir.



1.1.1.4. Üniversitelerde 2000 Yılı Öncesi Yapılan Yüksek Lisans Tezlerinin Lehçelere göre Dağılımı

Tablo 9. 2000 Yılı Öncesi Yüksek Lisans Tezlerinin Lehçelere göre Dağılımı¹¹

Lehçe	Sayı	%
Özbek Türkçesi	14	5,243
Azerbaycan Türkçesi	7	2,622
Başkurt Türkçesi	3	1,124
Hakas Türkçesi	1	0,375
Kıpçak Türkçesi	2	0,749
Kırım Türkçesi	6	2,247
Kırgız Türkçesi	7	2,622
Karaçay Türkçesi	2	0,749
Kazak Türkçesi	4	1,498
Kumuk Türkçesi	3	1,124
Kuzeydoğu Türk Lehçeleri	1	0,375
Nogay Türkçesi	3	1,124
Oğuz Grubu Türk Lehçeleri	2	0,749
Türkiye Türkçesi	186	69,66
Türkmen Türkçesi	16	5,993
Tatar Türkçesi	5	1,873
Uygur Türkçesi	5	1,873
Toplam	267	100

¹¹ Veriler lehçe 1'e göre alınmıştır. Diğer lehçe başlıklarına göre bakıldığında sonuçlar değişmektedir. Lehçeler incelenirken grafikler sadece 1 ve 2 başlıklarına göre hazırlanmıştır. Fazla çalışma olmadığı için grafiklere alınmayan lehçe 3 ve lehçe 4'te sadece birkaç lehçe bulunmaktadır. Lehçe 3 başlığında Karakalpak Türkçesinde iki, Özbek Türkçesi, Kazak Türkçesi, Kazan Türkçesi, Başkurt Türkçesi, Tatar Türkçesinde birer çalışma olmak üzere toplam yedi tez bulunmaktadır. Lehçe 4 başlığında Kırgız Türkçesi ve Türkiye Türkçesi olmak üzere iki çalışma mevcuttur.

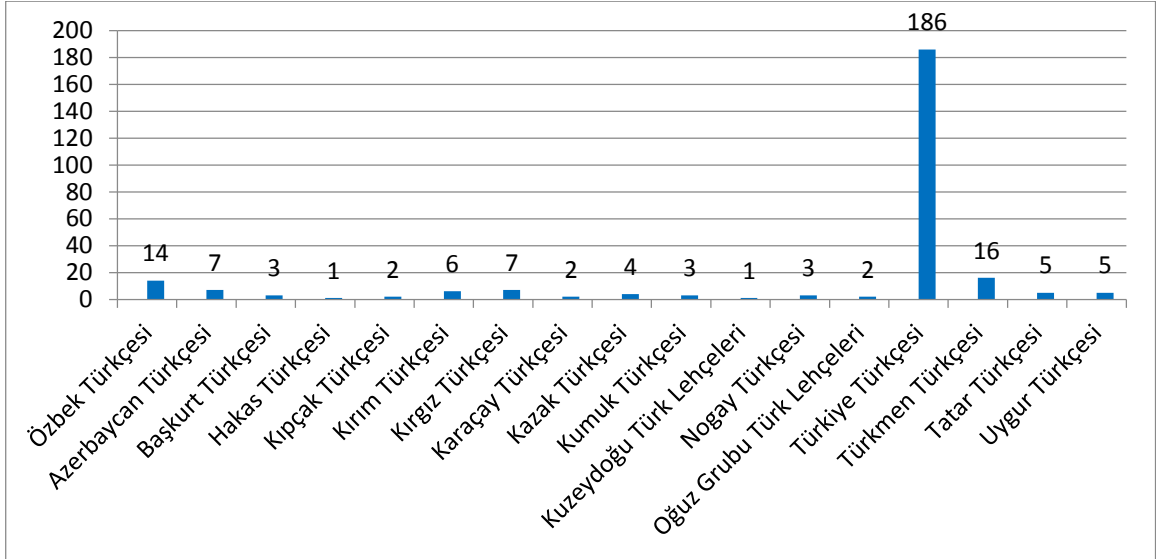

Şekil 12. 2000 Yılı Öncesi Yüksek Lisans Tezlerinin Lehçelere göre Dağılımı

Çağdaş Türk Yazı Dilleri başlığında bulunan tezler inceledikleri lehçelere göre değerlendirildiğinde 267 çalışma yapıldığı görülmektedir. Buna göre:

Türkiye Türkçesinde 186 tez bulunmaktadır. Bu alandaki çalışmalar 2000 yılı öncesi yüksek lisans tezlerinin %69,66' sını oluşturmaktadır. Türkiye Türkçesinden sonra en fazla çalışma Türkmen Türkçesi ve Özbek Türkçesine aittir.

Özbek Türkçesinde 14, Azerbaycan Türkçesinde 7, Başkurt Türkçesinde 3, Hakas Türkçesinde 1, Kıpçak Türkçesinde 2, Kırım Türkçesinde 6, Kırgız Türkçesinde 7, Karaçay Türkçesinde 2, Kazak Türkçesinde 4, Kumuk Türkçesinde 3, Kuzeydoğu Türk Lehçelerinde 1, Nogay Türkçesinde 3, Oğuz Grubu Türk Lehçelerinde 2, Türkiye Türkçesinde 186, Türkmen Türkçesinde 16, Tatar Türkçesinde 5, Uygur Türkçesinde 5 çalışma bulunmaktadır.

Tablo 10. 2000 Yılı Öncesi Lehçelere Göre Yüksek Lisans Tezleri

	Özbek Türkçesi	Azerbaycan Türkçesi	Başkurt Türkçesi	Hakas Türkçesi	Kıpçak Türkçesi	Kırım Türkçesi	Kırgız Türkçesi	Karaçay Türkçesi	Kazak Türkçesi	Kumuk Türkçesi	Kuzeydoğu Türk Lehçeleri	Nogay Türkçesi	Oğuz Grubu Türk Lehçeleri	Türkiye Türkçesi	Türkmen Türkçesi	Tatar Türkçesi	Uygur Türkçesi	Toplam	
	n	n	n	n	n	n	n	n	n	n	n	n	n	n	n	n	n	n	%
Gazi Üniversitesi	2	1	1	1	0	2	0	0	2	1	0	1	0	44	2	1	2	60	22,47
Ankara Üniversitesi	2	0	1	0	1	3	0	0	0	0	1	0	0	19	0	1	2	30	11,24
Fırat Üniversitesi	0	0	0	0	0	0	0	0	0	1	0	1	0	22	0	0	0	24	8,99
Erciyes Üniversitesi	0	0	0	0	0	0	1	0	0	0	0	0	0	19	2	0	0	22	8,24
Marmara Üniversitesi	1	1	0	0	0	0	2	0	0	0	0	0	0	10	0	1	1	16	5,99
İstanbul Üniversitesi	2	0	0	0	0	0	0	0	1	0	0	0	0	10	0	0	0	13	4,87
Trakya Üniversitesi	2	0	0	0	0	0	0	0	0	0	0	0	0	10	1	0	0	13	4,87
Afyon Kocatepe Üniversitesi	1	0	0	0	0	0	0	0	0	0	0	0	0	6	5	0	0	12	4,49
Sakarya Üniversitesi	0	2	0	0	0	1	0	0	0	0	0	0	0	4	4	0	0	11	4,12
Çukurova Üniversitesi	0	0	0	0	0	0	1	0	0	0	0	0	0	6	2	0	0	9	3,37
İnönü Üniversitesi	1	0	0	0	0	0	0	2	0	1	0	0	0	3	0	0	0	7	2,62
Selçuk Üniversitesi	0	2	0	0	0	0	0	0	0	0	0	1	1	2	0	0	0	6	2,25
Atatürk Üniversitesi	0	0	0	0	1	0	0	0	0	0	0	0	0	4	0	0	0	5	1,87
Pamukkale Üniversitesi	0	0	0	0	0	0	0	0	0	0	0	0	0	5	0	0	0	5	1,87
Dokuz Eylül Üniversitesi	0	0	0	0	0	0	0	0	0	0	0	0	0	5	0	0	0	5	1,87
Çanakkale Onsekiz Mart Üniversitesi	0	0	0	0	0	0	0	0	1	0	0	0	1	3	0	0	0	5	1,87
Ege Üniversitesi	0	0	0	0	0	0	0	0	0	0	0	0	0	1	0	2	0	3	1,12
Hacettepe Üniversitesi	0	0	0	0	0	0	1	0	0	0	0	0	0	2	0	0	0	3	1,12
Yüzüncü Yıl Üniversitesi	0	0	0	0	0	0	0	0	0	0	0	0	0	3	0	0	0	3	1,12
Kırıkkale Üniversitesi	1	0	0	0	0	0	2	0	0	0	0	0	0	0	0	0	0	3	1,12
Cumhuriyet Üniversitesi	0	1	0	0	0	0	0	0	0	0	0	0	0	1	0	0	0	2	0,75
Niğde Üniversitesi	1	0	0	0	0	0	0	0	0	0	0	0	0	1	0	0	0	2	0,75

	Özbek Türkçesi	Azerbaycan Türkçesi	Başkurt Türkçesi	Hakas Türkçesi	Kıpçak Türkçesi	Kırım Türkçesi	Kırgız Türkçesi	Karaçay Türkçesi	Kazak Türkçesi	Kumuk Türkçesi	Kuzeydoğu Türk Lehçeleri	Nogay Türkçesi	Oğuz Grubu Türk Lehçeleri	Türkiye Türkçesi	Türkmen Türkçesi	Tatar Türkçesi	Uygur Türkçesi	Toplam	
	n	n	n	n	n	n	n	n	n	n	n	n	n	n	n	n	n	n	%
Anadolu Üniversitesi	0	0	0	0	0	0	0	0	0	0	0	0	0	2	0	0	0	2	0,75
Muğla Üniversitesi	0	0	0	0	0	0	0	0	0	0	0	0	0	2	0	0	0	2	0,75
Onsekiz Mart Üniversitesi	1	0	1	0	0	0	0	0	0	0	0	0	0	0	0	0	0	2	0,75
Ondokuz Mayıs Üniversitesi	0	0	0	0	0	0	0	0	0	0	0	0	0	1	0	0	0	1	0,37
Balıkesir Üniversitesi	0	0	0	0	0	0	0	0	0	0	0	0	0	1	0	0	0	1	0,37
Uludağ Üniversitesi	0	0	0	0	0	0	0	0	0	0	0	0	0	0	0	0	0	0	0,00
Boğazici Üniversitesi	0	0	0	0	0	0	0	0	0	0	0	0	0	0	0	0	0	0	0,00
Harran Üniversitesi	0	0	0	0	0	0	0	0	0	0	0	0	0	0	0	0	0	0	0,00
Kahramanmaraş Sütçü İmam Üniversitesi	0	0	0	0	0	0	0	0	0	0	0	0	0	0	0	0	0	0	0,00
Mersin Üniversitesi	0	0	0	0	0	0	0	0	0	0	0	0	0	0	0	0	0	0	0,00
Celal Bayar Üniversitesi	0	0	0	0	0	0	0	0	0	0	0	0	0	0	0	0	0	0	0,00
Gazi Osmanpaşa Üniversitesi	0	0	0	0	0	0	0	0	0	0	0	0	0	0	0	0	0	0	0,00
Toplam	14	7	3	1	2	6	7	2	4	3	1	3	2	186	16	5	5	267	
%	5,243	2,622	1,124	0,375	0,749	2,247	2,622	0,749	1,498	1,124	0,375	1,124	0,749	69,66	5,993	1,873	1,873	100	

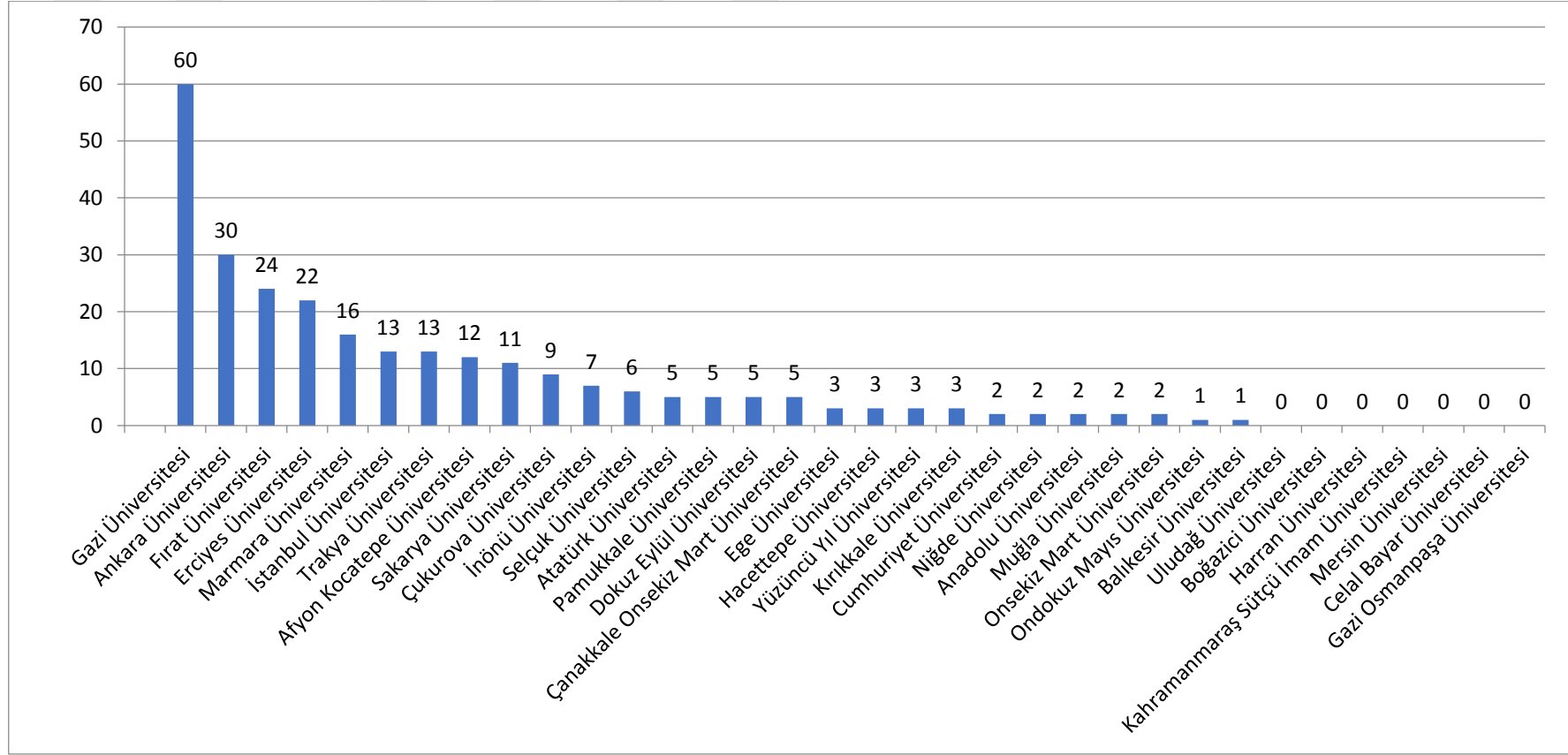

Şekil 13. 2000 Yılı Öncesi Lehçelere göre Yüksek Lisans Tezleri Genel Toplam

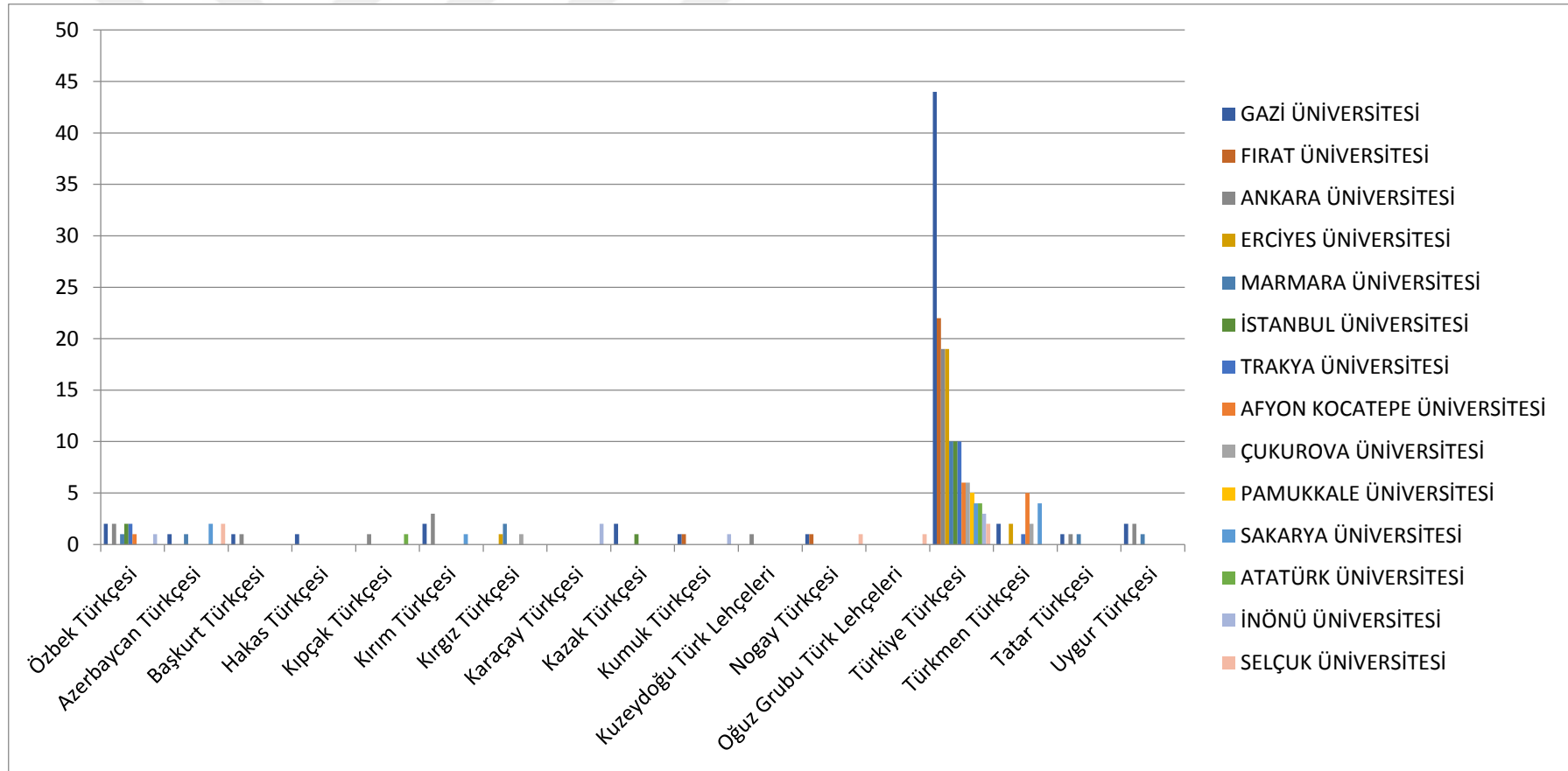

Şekil 14. 2000 Yılı Öncesi Lehçelere göre Yüksek Lisans Tezleri (1)

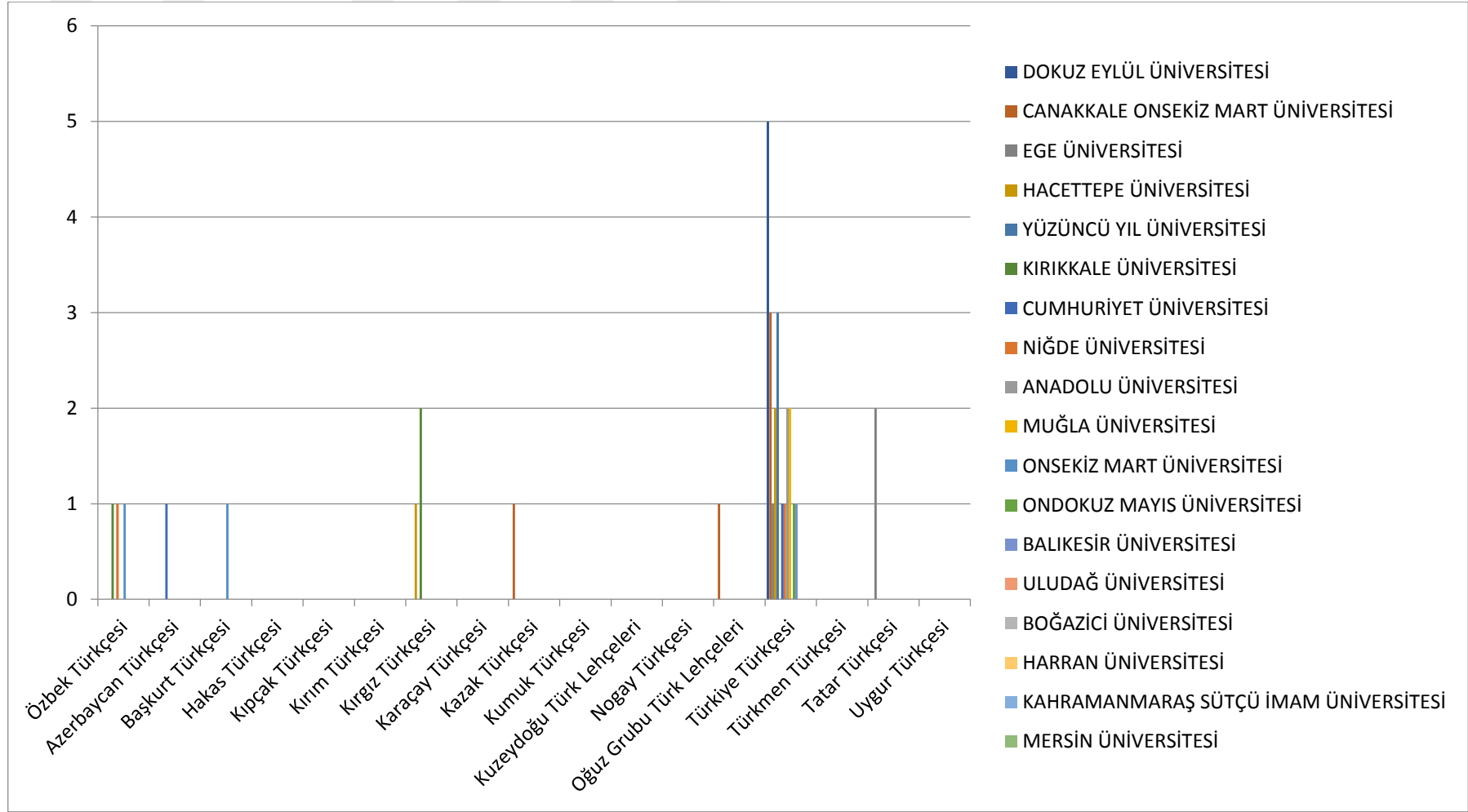

Şekil 15. 2000 Yılı Öncesi Lehçelere göre Yüksek Lisans Tezleri (2)

Lehçelerle ilgili en fazla çalışma Gazi Üniversitesinde yapılmıştır. Gazi Üniversitesinin ardından Ankara ve Fırat Üniversiteleri gelmektedir. Lehçe çalışmaları her geçen yıl artmaktadır. Ondokuz Mayıs ve Balıkesir Üniversitelerinde 2000 yılı öncesi lehçelerle ilgili sadece birer çalışma yapılmıştır.

Türk dilinin tarihi seyri içerisinde çağdaş dönem bizim için araştırılmaya en müsait olan dönemdir. Günümüze daha yakın yüzyılları kapsadığı için bu dönemle ilgili yazılı metin daha çoktur. Bu nedenle bu dönem hakkında bilgi sahibi olma imkanımız daha fazladır. Lehçeler üzerine çalışmaların yoğunlaştığı üniversiteler Gazi, Ankara ve Fırat' tır. Bu üniversitelerde görev yapan öğretim üyelerinin bir çabası sonucu oluşmuş bir durum olarak göze çarpmaktadır.



1.1.1.5. Üniversitelerde 2000 Yılı Öncesi Yapılan Yüksek Lisans Tezlerinin 2. Lehçelere göre Dağılımı

Tablo 11. 2000 Yılı Öncesi 2. Lehçelere göre Yüksek Lisans Tezleri

	Azerbaycan Türkçesi	Başkurt Türkçesi	Kazak Türkçesi	Türkmen Türkçesi	Tatar Türkçesi	Toplam
Atatürk Üniversitesi	0	0	0	1	2	3
Marmara Üniversitesi	0	0	1	2	0	3
Erciyes Üniversitesi	1	0	0	2	0	3
Ege Üniversitesi	0	1	2	0	0	3
Ankara Üniversitesi	2	0	0	0	0	2
İstanbul Üniversitesi	0	0	1	0	0	1
İnönü Üniversitesi	0	0	1	0	0	1

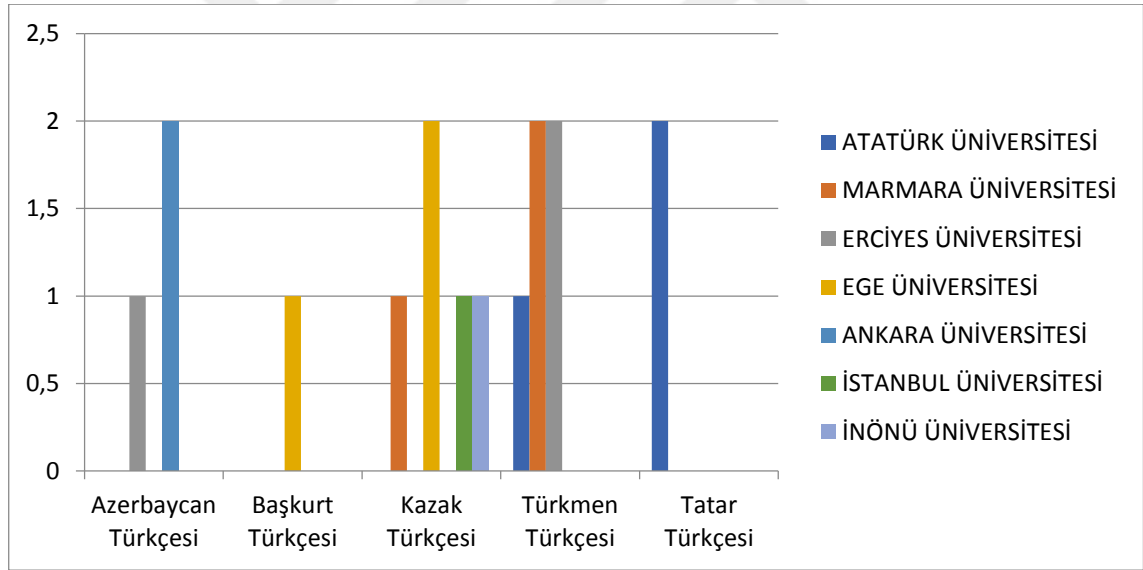

Şekil 16. 2000 Yılı Öncesi 2. Lehçelere göre Yüksek Lisans Tezleri

2000 yılı öncesi çalışmalar lehçe 2'ye göre değerlendirildiğinde bu başlıkta 16 tez olduğu görülmektedir. Kazak Türkçesinde 5, Türkmen Türkçesinde 5, Azerbaycan Türkçesinde 3, Tatar Türkçesinde 2, Başkurt Türkçesinde 1 çalışma mevcuttur. Bu çalışmaların 3'ü Atatürk, 3'ü Marmara, 3'ü Erciyes, 3'ü Ege, 2'si Ankara, 1'i İstanbul, 1'i İnönü Üniversitelerine aittir.

1.1.2. Üniversitelerde 2000-2010 Yılları Arasında Yapılan Yüksek Lisans Tezleri

1.1.2.1. Üniversitelerde 2000-2010 Yılları Arasında Yapılan Yüksek Lisans Tezlerinin Yıllara göre Dağılımı

Tablo 12. 2000-2010 Yılları Arası Yüksek Lisans Tezleri Genel Toplam

Yıllar	Sayı	%
2000	36	2,277
2001	76	4,807
2002	89	5,629
2003	98	6,199
2004	127	8,033
2005	126	7,970
2006	200	12,650
2007	193	12,207
2008	194	12,271
2009	202	12,777
2010	240	15,180
Toplam	1581	100,000

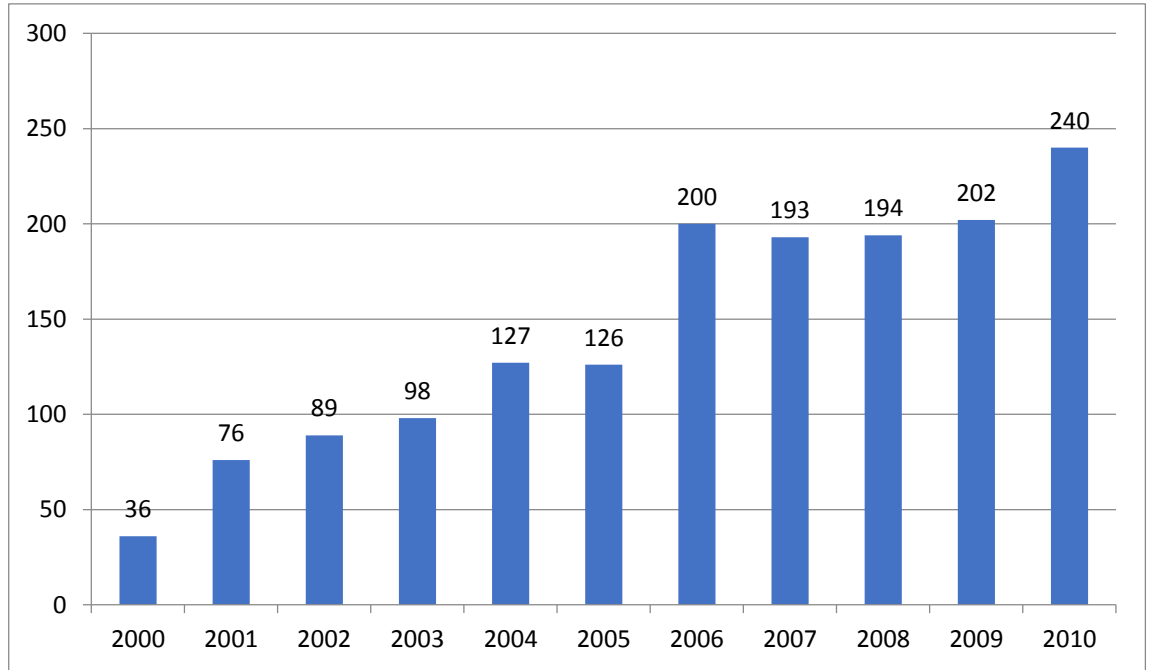

Şekil 17. 2000-2010 Yılları Arası Yüksek Lisans Tezlerinin Yıllara göre Dağılımı

Yıllara göre bakıldığında; 2000 yılında 36(%2,3), 2001 yılında 76(%4,8), 2002 yılında 89(%5,6), 2003 yılında 98(%6,2) 2004 yılında 127(%8,0), 2005 yılında 126(%8,0), 2006 yılında 200(%12,7), 2007 yılında 193(%12,2), 2008 yılında 194(%12,3), 2009 yılında 202(%12,8), 2010 yılında 240 (%15,2) tez bulunmaktadır.

2000 yılında yapılan 36 çalışmanın 6(%16,67)'si Gazi, 4(%11,1)'ü İstanbul, 4(%11,1)'ü Atatürk Üniversitelerinde; 2001 yılında yapılan 76 çalışmanın 10(%13,16)'u Gazi, 10(%13,16)'u Marmara, 9(%11,8)'u İstanbul Üniversitelerinde; 2002 yılında yapılan 89 çalışmanın 15(%16,85)' i Gazi, 13(%14,61)'ü Sakarya, 8(%8,99)'i İstanbul Üniversitelerinde; 2003 yılında yapılan 98 çalışmanın 11(%11,22)' i Atatürk, 9(%9,18)'u Marmara, 7(%7,14)'si Niğde Üniversitelerinde; 2004 yılında yapılan 127 çalışmanın 18(%14,17)'i Gazi, 12(%9,45)'si Marmara, 11(%8,66)'i Erciyes Üniversitelerinde; 2005 yılında yapılan 126 çalışmanın 16(%12,70)'sı Gazi, 12(%9,52)'si Marmara, 9(%7,14)'u İstanbul Üniversitelerinde; 2006 yılında yapılan 200 çalışmanın 22(%11,00)'si Afyon Kocatepe, 17(%7,5)'si Gazi, 11(%5,5)'i Erciyes Üniversitelerinde; 2007 yılında yapılan 193 çalışmanın 29(%15,03)'u Gazi, 23(%11,92)'ü Marmara, 17(%8,81)'si Sakarya Üniversitelerinde; 2008 yılında yapılan 194 çalışmanın 21(%10,82)'i Marmara, 18(%9,28)'i Sakarya, 15(%7,73)'i Afyon Kocatepe Üniversitelerinde; 2009 yılında yapılan 202 çalışmanın 14 (%6,93)'ü Sakarya, 13 (%6,44)'ü Erciyes, 12 (%5,94)'si Fatih Üniversitelerinde; 2010 yılında yapılan 240 çalışmanın 32(%13,33)'si Marmara, 20(%8,33)'si Gazi, 18(%7,50)'i Sakarya Üniversitelerinde hazırlanmıştır. 2010 yılında diğer yıllara göre daha belirgin bir artış görülmektedir.

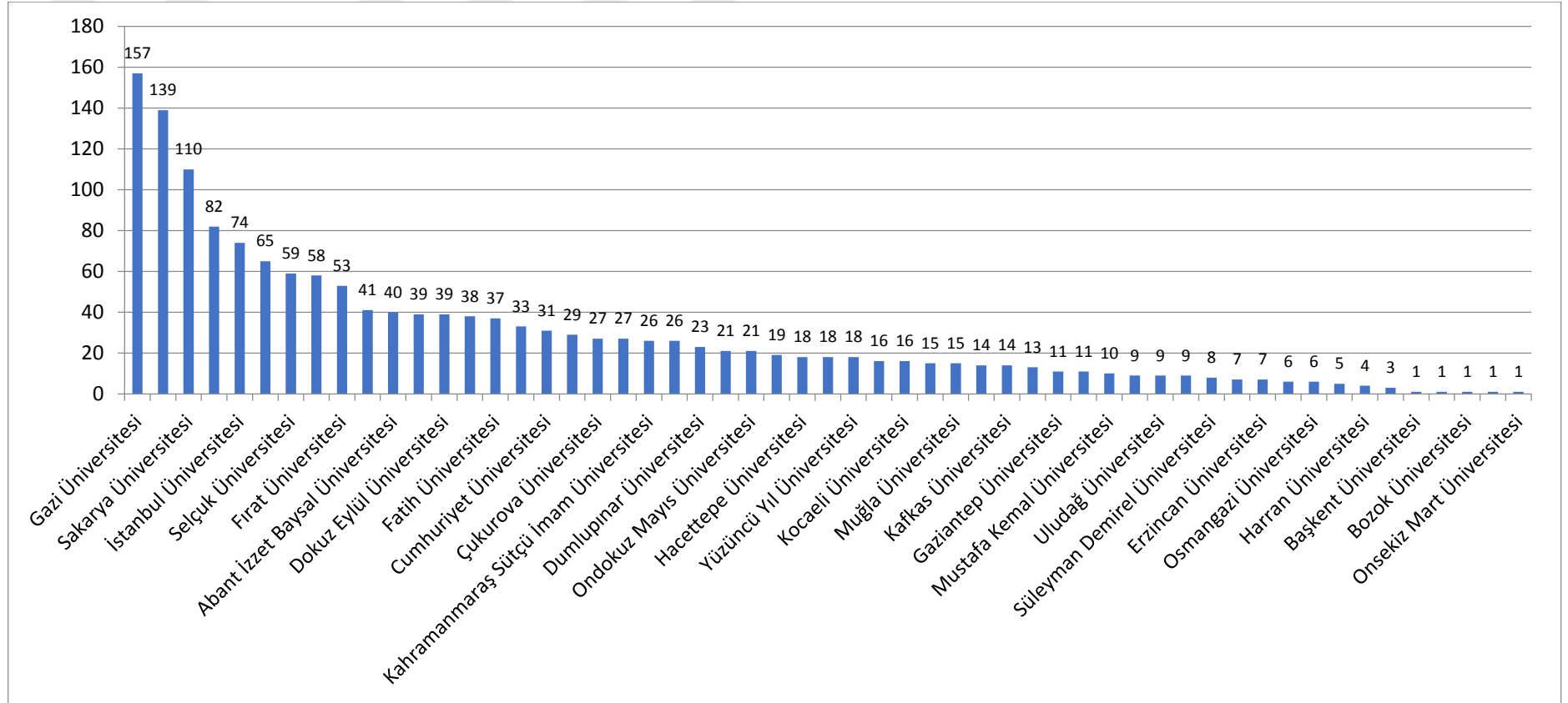

Şekil 18. 2000-2010 Yılları Arası Yüksek Lisans Tezleri Genel Toplam

2000- 2010 yılları arasında tez çalışmalarının en fazla olduğu ilk beş üniversite Gazi, Sakarya, İstanbul, Selçuk ve Fırat Üniversiteleridir. Gazi Üniversitesinde 157, Sakarya Üniversitesinde 139, İstanbul Üniversitesinde 110, Selçuk Üniversitesinde 82, Fırat Üniversitesinde 74 çalışma mevcuttur. 2000- 2010 yılları arasında yüksek lisans tezi fazla hazırlanmıştır. Yıllar genel olarak incelendiğinde en fazla sayı bu dönemlere aittir.

Onsekiz Mart, Bozok, Başkent, Harran ve Osmangazi Üniversitelerinde sadece birer tez hazırlanmıştır. Bu üniversiteler diğerlerine göre daha geç bir tarihte kurulmuştur. Zamanla bu üniversitelerde de lisansüstü çalışmaların artacağı bir gerçektir.



Tablo 13. 2000-2010 Yılları Arası Yüksek Lisans Tezleri

	2000		2001		2002		2003		2004		2005		2006		2007		2008		2009		2010		Toplam	
	n	%	n	%	n	%	n	%	n	%	n	%	n	%	n	%	n	%	n	%	n	%	n	%
Gazi Üniversitesi	6	16,67	10	13,16	15	16,85	6	6,12	18	14,17	16	12,70	15	7,5	29	15,03	11	5,67	11	5,45	20	8,33	157	9,93
Marmara Üniversitesi	2	5,56	10	13,16	2	2,25	9	9,18	12	9,45	12	9,52	9	4,5	23	11,92	21	10,82	7	3,47	32	13,33	139	8,79
Sakarya Üniversitesi	3	8,33	4	5,26	13	14,61	0	0,00	11	8,66	5	3,97	7	3,5	17	8,81	18	9,28	14	6,93	18	7,50	110	6,96
Afyon Kocatepe Üniversitesi	1	2,78	4	5,26	2	2,25	5	5,10	5	3,94	6	4,76	22	11	11	5,70	15	7,73	8	3,96	3	1,25	82	5,19
İstanbul Üniversitesi	4	11,11	9	11,84	8	8,99	2	2,04	6	4,72	9	7,14	9	4,5	9	4,66	7	3,61	4	1,98	7	2,92	74	4,68
Erciyes Üniversitesi	2	5,56	2	2,63	2	2,25	6	6,12	11	8,66	2	1,59	11	5,5	3	1,55	9	4,64	13	6,44	4	1,67	65	4,11
Selçuk Üniversitesi	1	2,78	1	1,32	4	4,49	2	2,04	5	3,94	5	3,97	8	4	8	4,15	4	2,06	10	4,95	11	4,58	59	3,73
Atatürk Üniversitesi	4	11,11	1	1,32	2	2,25	11	11,22	3	2,36	5	3,97	7	3,5	3	1,55	9	4,64	4	1,98	9	3,75	58	3,67
Fırat Üniversitesi	1	2,78	2	2,63	0	0,00	6	6,12	1	0,79	8	6,35	9	4,5	10	5,18	9	4,64	6	2,97	1	0,42	53	3,35
Niğde Üniversitesi	0	0,00	1	1,32	1	1,12	7	7,14	2	1,57	1	0,79	3	1,5	11	5,70	2	1,03	5	2,48	8	3,33	41	2,59
Abant İzzet Baysal Üniversitesi	0	0,00	0	0,00	0	0,00	0	0,00	0	0,00	5	3,97	7	3,5	5	2,59	7	3,61	9	4,46	7	2,92	40	2,53
Çanakkale Onsekiz Mart Üniversitesi	2	5,56	0	0,00	5	5,62	5	5,10	2	1,57	0	0,00	6	3	4	2,07	6	3,09	4	1,98	5	2,08	39	2,47
Dokuz Eylül Üniversitesi	0	0,00	0	0,00	4	4,49	3	3,06	5	3,94	0	0,00	5	2,5	0	0,00	9	4,64	6	2,97	7	2,92	39	2,47
Ankara Üniversitesi	1	2,78	4	5,26	3	3,37	3	3,06	1	0,79	4	3,17	5	2,5	5	2,59	3	1,55	4	1,98	5	2,08	38	2,40
Fatih Üniversitesi	0	0,00	1	1,32	0	0,00	3	3,06	3	2,36	4	3,17	0	0	0	0,00	6	3,09	12	5,94	8	3,33	37	2,34
Trakya Üniversitesi	2	5,56	3	3,95	0	0,00	2	2,04	3	2,36	1	0,79	6	3	2	1,04	5	2,58	5	2,48	4	1,67	33	2,09
Cumhuriyet Üniversitesi	0	0,00	1	1,32	0	0,00	2	2,04	2	1,57	3	2,38	4	2	5	2,59	4	2,06	6	2,97	4	1,67	31	1,96
Celal Bayar Üniversitesi	0	0,00	2	2,63	0	0,00	0	0,00	3	2,36	4	3,17	5	2,5	3	1,55	3	1,55	4	1,98	5	2,08	29	1,83
Çukurova Üniversitesi	1	2,78	1	1,32	2	2,25	6	6,12	3	2,36	1	0,79	3	1,5	3	1,55	1	0,52	5	2,48	1	0,42	27	1,71
Ege Üniversitesi	1	2,78	3	3,95	0	0,00	2	2,04	1	0,79	4	3,17	4	2	2	1,04	3	1,55	2	0,99	5	2,08	27	1,71

	2000		2001		2002		2003		2004		2005		2006		2007		2008		2009		2010		Toplam	
	n	%	n	%	n	%	n	%	n	%	n	%	n	%	n	%	n	%	n	%	n	%	n	%
Kahramanmaraş Sütçü İmam Üniversitesi	0	0,00	1	1,32	4	4,49	2	2,04	5	3,94	0	0,00	6	3	0	0,00	0	0,00	3	1,49	5	2,08	26	1,64
Pamukkale Üniversitesi	0	0,00	0	0,00	6	6,74	4	4,08	1	0,79	2	1,59	2	1	2	1,04	2	1,03	3	1,49	4	1,67	26	1,64
Dumlupınar Üniversitesi	1	2,78	1	1,32	0	0,00	0	0,00	1	0,79	1	0,79	4	2	6	3,11	3	1,55	3	1,49	3	1,25	23	1,45
İnönü Üniversitesi	0	0,00	1	1,32	2	2,25	1	1,02	0	0,00	3	2,38	0	0	2	1,04	6	3,09	5	2,48	1	0,42	21	1,33
Ondokuz Mayıs Üniversitesi	0	0,00	1	1,32	2	2,25	0	0,00	0	0,00	1	0,79	9	4,5	4	2,07	2	1,03	2	0,99	0	0,00	21	1,33
Kırıkkale Üniversitesi	1	2,78	1	1,32	0	0,00	0	0,00	2	1,57	3	2,38	3	1,5	2	1,04	1	0,52	1	0,50	5	2,08	19	1,20
Hacettepe Üniversitesi	0	0,00	0	0,00	1	1,12	0	0,00	4	3,15	4	3,17	2	1	0	0,00	0	0,00	2	0,99	5	2,08	18	1,14
Yıldız Teknik Üniversitesi	0	0,00	0	0,00	0	0,00	0	0,00	0	0,00	5	3,97	3	1,5	4	2,07	2	1,03	3	1,49	1	0,42	18	1,14
Yüzüncü Yıl Üniversitesi	0	0,00	3	3,95	0	0,00	1	1,02	2	1,57	3	2,38	2	1	3	1,55	1	0,52	1	0,50	2	0,83	18	1,14
Karadeniz Teknik Üniversitesi	0	0,00	1	1,32	1	1,12	0	0,00	2	1,57	0	0,00	0	0	2	1,04	1	0,52	8	3,96	1	0,42	16	1,01
Kocaeli Üniversitesi	2	5,56	1	1,32	1	1,12	0	0,00	3	2,36	1	0,79	0	0	3	1,55	2	1,03	2	0,99	1	0,42	16	1,01
Mersin Üniversitesi	0	0,00	0	0,00	2	2,25	4	4,08	2	1,57	0	0,00	3	1,5	0	0,00	1	0,52	1	0,50	2	0,83	15	0,95
Muğla Üniversitesi	0	0,00	3	3,95	0	0,00	0	0,00	0	0,00	0	0,00	3	1,5	1	0,52	3	1,55	2	0,99	3	1,25	15	0,95
Gazi Osmanpaşa Üniversitesi	0	0,00	1	1,32	2	2,25	0	0,00	0	0,00	1	0,79	1	0,5	3	1,55	1	0,52	0	0,00	5	2,08	14	0,89
Kafkas Üniversitesi	0	0,00	0	0,00	0	0,00	0	0,00	0	0,00	0	0,00	4	2	0	0,00	3	1,55	2	0,99	5	2,08	14	0,89
Balıkesir Üniversitesi	0	0,00	1	1,32	0	0,00	0	0,00	2	1,57	1	0,79	0	0	1	0,52	2	1,03	3	1,49	3	1,25	13	0,82
Gaziantep Üniversitesi	0	0,00	0	0,00	0	0,00	0	0,00	1	0,79	1	0,79	3	1,5	1	0,52	1	0,52	2	0,99	2	0,83	11	0,70
Mimar Sinan Güzel Sanatlar Üniversitesi	0	0,00	0	0,00	1	1,12	2	2,04	1	0,79	0	0,00	0	0	0	0,00	1	0,52	2	0,99	4	1,67	11	0,70
Mustafa Kemal Üniversitesi	0	0,00	0	0,00	0	0,00	1	1,02	1	0,79	1	0,79	1	0,5	0	0,00	0	0,00	3	1,49	3	1,25	10	0,63
Adnan Menderes Üniversitesi	0	0,00	0	0,00	0	0,00	0	0,00	0	0,00	2	1,59	2	1	1	0,52	3	1,55	1	0,50	0	0,00	9	0,57

	2000		2001		2002		2003		2004		2005		2006		2007		2008		2009		2010		Toplam	
	n	%	n	%	n	%	n	%	n	%	n	%	n	%	n	%	n	%	n	%	n	%	n	%
Uludağ Üniversitesi	0	0,00	1	1,32	0	0,00	0	0,00	0	0,00	0	0,00	2	1	1	0,52	0	0,00	2	0,99	3	1,25	9	0,57
Zonguldak Karaelmas Üniversitesi	0	0,00	0	0,00	0	0,00	0	0,00	0	0,00	0	0,00	0	0	0	0,00	3	1,55	4	1,98	2	0,83	9	0,57
Süleyman Demirel Üniversitesi	0	0,00	1	1,32	1	1,12	0	0,00	0	0,00	0	0,00	2	1	0	0,00	0	0,00	3	1,49	1	0,42	8	0,51
Boğazici Üniversitesi	1	2,78	0	0,00	0	0,00	0	0,00	1	0,79	1	0,79	1	0,5	0	0,00	0	0,00	1	0,50	2	0,83	7	0,44
Erzincan Üniversitesi	0	0,00	0	0,00	0	0,00	0	0,00	0	0,00	0	0,00	0	0	0	0,00	0	0,00	1	0,50	6	2,50	7	0,44
Anadolu Üniversitesi	0	0,00	0	0,00	0	0,00	0	0,00	0	0,00	0	0,00	0	0	4	2,07	0	0,00	0	0,00	2	0,83	6	0,38
Osmangazi Üniversitesi	0	0,00	0	0,00	1	1,12	2	2,04	1	0,79	1	0,79	0	0	0	0,00	0	0,00	0	0,00	1	0,42	6	0,38
Dicle Üniversitesi	0	0,00	0	0,00	0	0,00	1	1,02	1	0,79	0	0,00	1	0,5	0	0,00	0	0,00	1	0,50	1	0,42	5	0,32
Harran Üniversitesi	0	0,00	0	0,00	1	1,12	0	0,00	0	0,00	0	0,00	0	0	0	0,00	2	1,03	0	0,00	1	0,42	4	0,25
İstanbul Kültür Üniversitesi	0	0,00	0	0,00	0	0,00	0	0,00	0	0,00	0	0,00	0	0	0	0,00	1	0,52	2	0,99	0	0,00	3	0,19
Başkent Üniversitesi	0	0,00	0	0,00	0	0,00	0	0,00	0	0,00	0	0,00	0	0	0	0,00	0	0,00	0	0,00	1	0,42	1	0,06
Bilkent Üniversitesi	0	0,00	0	0,00	0	0,00	0	0,00	0	0,00	0	0,00	1	0,5	0	0,00	0	0,00	0	0,00	0	0,00	1	0,06
Bozok Üniversitesi	0	0,00	0	0,00	0	0,00	0	0,00	0	0,00	0	0,00	0	0	0	0,00	0	0,00	0	0,00	1	0,42	1	0,06
İstanbul Teknik Üniversitesi	0	0,00	0	0,00	0	0,00	0	0,00	0	0,00	0	0,00	0	0	0	0,00	1	0,52	0	0,00	0	0,00	1	0,06
Onsekiz Mart Üniversitesi	0	0,00	0	0,00	1	1,12	0	0,00	0	0,00	0	0,00	0	0	0	0,00	0	0,00	0	0,00	0	0,00	1	0,06
Toplam	36	2,3	76	4,8	89	5,6	98	6,2	127	8,0	126	8,0	200	12,7	193	12,2	194	12,3	202	12,8	240	15,2	1581	100,00

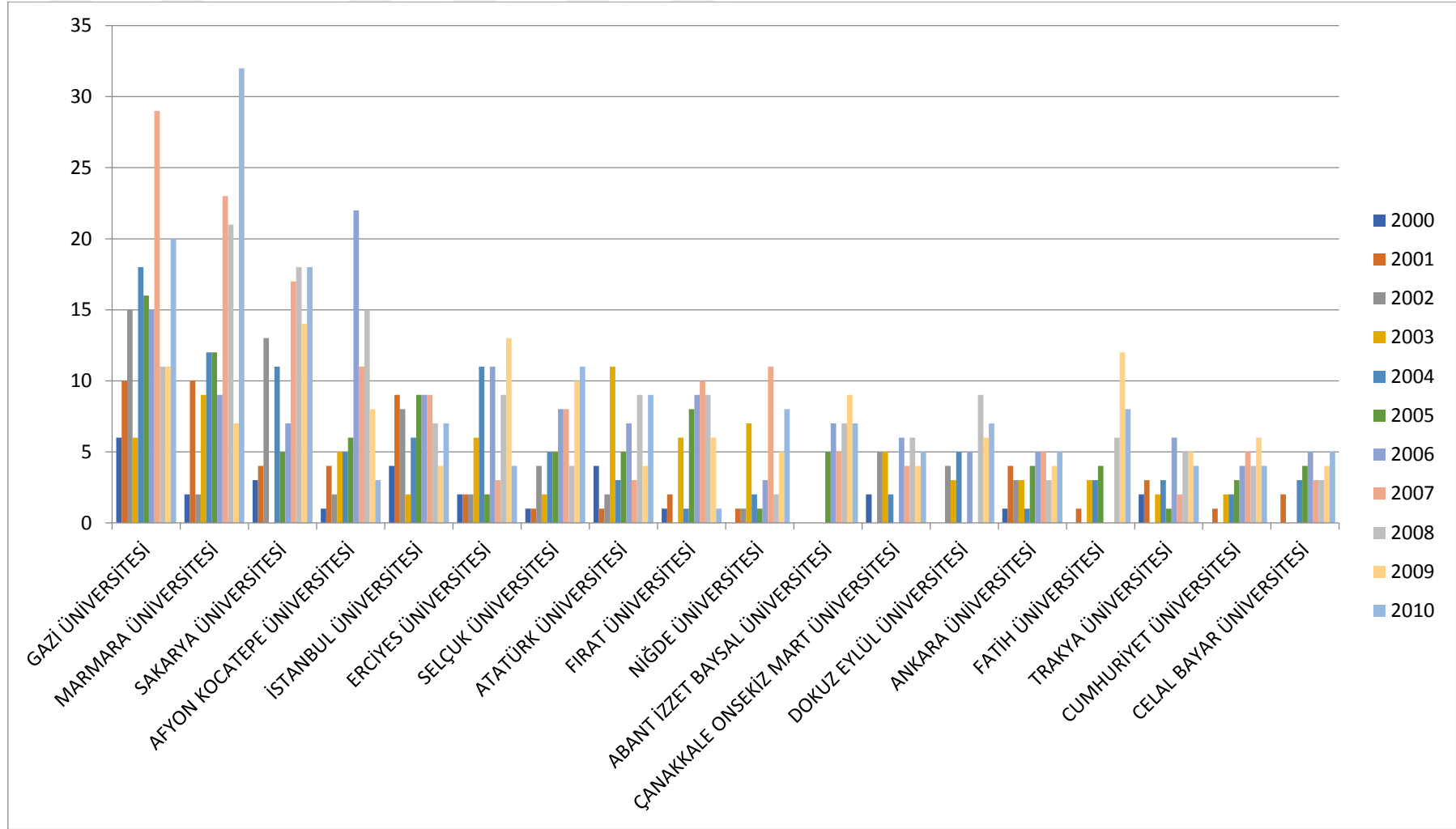

Şekil 19. 2000-2010 Yılları Arası Yüksek Lisans Tezleri (1)

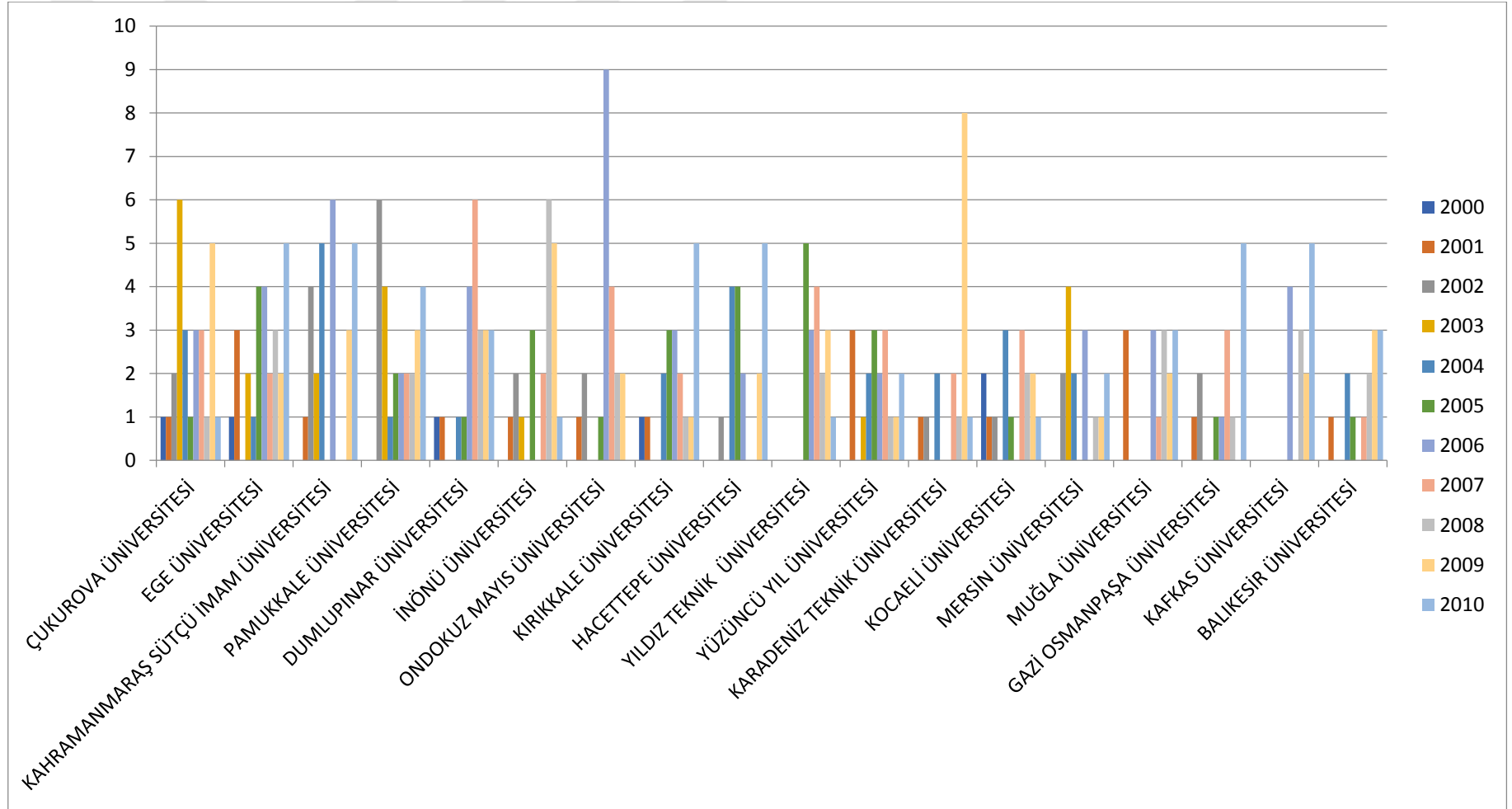

Şekil 20. 2000-2010 Yılları Arası Yüksek Lisans Tezleri (2)

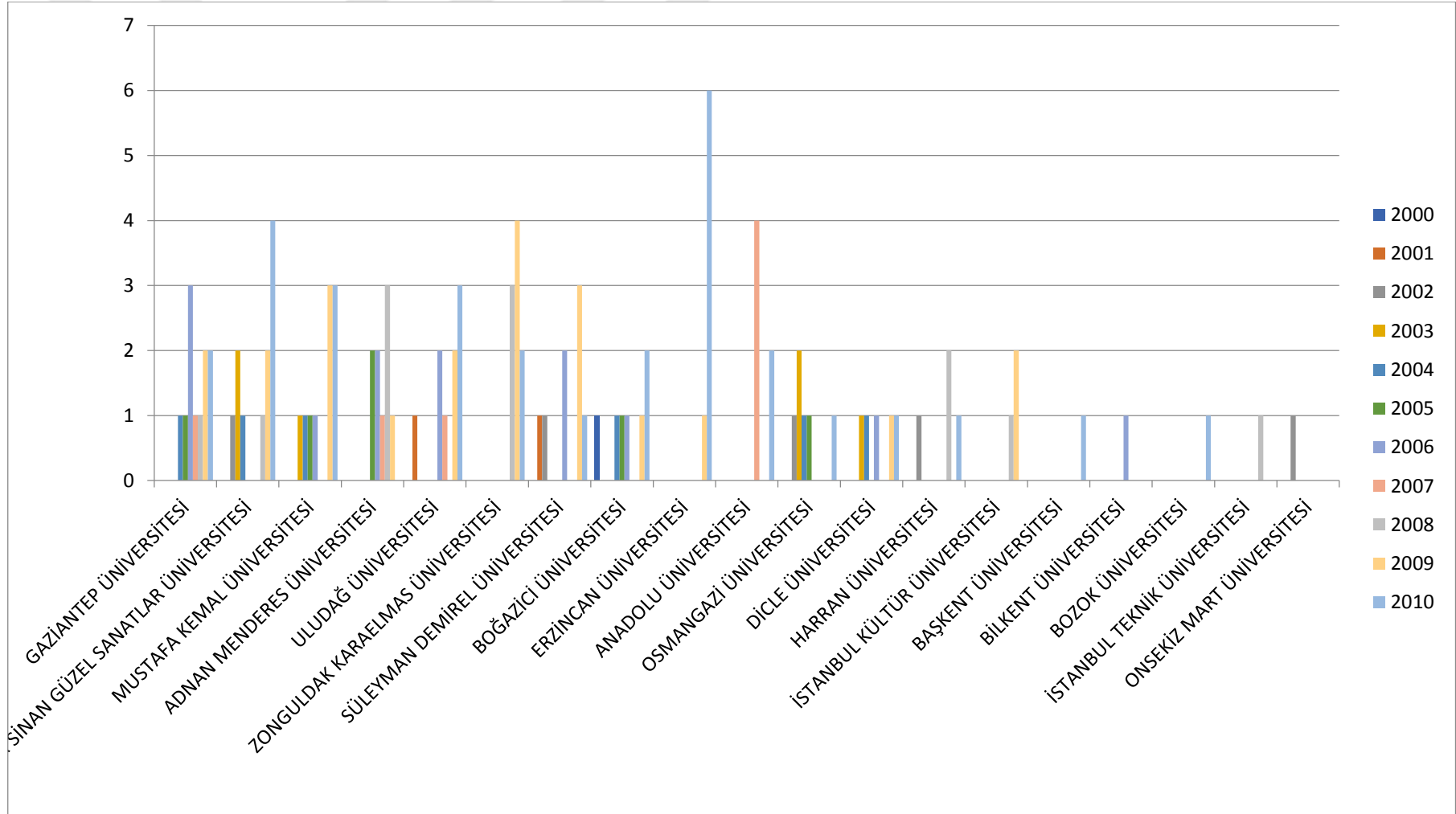

Şekil 21. 2000-2010 Yılları Arası Yüksek Lisans Tezleri (3)

2000- 2010 yılları arasında toplam 1581 yüksek lisans tezi hazırlanmıştır. 2000 yılı öncesinde hazırlanan tezlere göre üç kata yakın bir artış gözlemlenmektedir. Özellikle son yıllarda tez sayısındaki artış dikkat çekmektedir. Her geçen yıl tez sayıları belirli oranda yükselmiştir. Bunda zamanla artan üniversite sayısı ve üniversite bünyelerinde açılan Türk Dili ve Edebiyatı bölümleri çok etkili olmuştur. Daha sonra Türk Dili ve Edebiyatı Eğitimi, Türkçe Eğitimi ve Çağdaş Türk Lehçeleri gibi yeni bölümlerin açılması, bölümlerdeki öğretim üyesi sayılarının artmasına paralel olarak yüksek lisans ve doktora öğrencilerinin de artması lisansüstü tezlerin sayısının artmasında önemli bir etken olmuştur.

Avrupa Birliğine üye olma sürecinde lisansüstü eğitimin öne çıkarılması, ülkenin eğitim seviyesinin yükselmesi, teknolojik imkanların ileri derecede gelişmesi, ulaşım koşullarının iyileşmesi gibi farklı sebepler de bu artışı olumlu yönde etkilemiştir.

1.1.2.2. Üniversitelerde 2000- 2010 Yılları Arasında Yapılan Yüksek Lisans Tezlerinin Konulara göre Dağılımı

Tablo 14. 2000-2010 Yılları Arasında Yapılan Toplam Yüksek Lisans Tezlerinin Konulara göre Dağılımı

	Toplam	%
Çeviribilim	80	5,031
İnceleme-Metin-Dizin	95	5,975
İnceleme-Sözlük	62	3,899
İnceleme-Sözlük-Dizin	20	1,258
Çeviribilim	1	0,063
Ağız Çalışması	97	6,101
Adbilim	26	1,635
Atasözleri-Deyimler	40	2,516
Cümle Bilgisi	104	6,541
Genel Dil Çalışması	266	16,73
Grammer	335	21,07
Karşılaştırmalı Dil İncelemesi	60	3,774
Lehçe-Şive	2	0,126
Metin-Dizin	49	3,082
Söz Varlığı	73	4,591
Sözlük	18	1,132
Türkçe Eğitimi	245	15,41
Yabancılara Türkçe Öğretim	16	1,006
Karşılaştırmalı Dil İncelemesi	1	0,063
Toplam	1590	100

Tablo 15. 2000-2010 Yılları Arası Konulara göre Yüksek Lisans Tezleri

	Çeviribilim	İnceleme-Metin-Dizin	İnceleme-Sözlük	İnceleme-Sözlük-Dizin	Ağız Çalışması	Adbilim	Atasözleri-Deyimler	Cümle Bilgisi	Genel Dil Çalışması	Grammer	Karşılaştırmalı Dil İncelemesi	Lehçe-Şive	Metin-Dizin	Söz Varlığı	Sözlük	Türkçe Eğitimi	Yabancılar Türkçe Öğretimi	Toplam
Gazi Üniversitesi	2	4	0	0	10	3	6	2	28	43	11	0	2	5	0	38	3	157
Marmara Üniversitesi	12	21	9	7	2	0	1	2	25	13	1	0	24	8	3	10	1	139
Sakarya Üniversitesi	7	4	8	5	6	3	2	11	19	25	0	0	2	10	2	6	0	110
Afyon Kocatepe Üniversitesi	1	0	0	0	9	2	2	13	2	25	2	0	0	15	0	11	0	82
İstanbul Üniversitesi	6	0	4	4	1	1	2	6	22	15	2	0	0	2	1	6	1	74
Erciyes Üniversitesi	0	1	8	1	14	2	1	4	7	21	5	0	0	0	0	1	0	65
Selçuk Üniversitesi	3	5	3	0	2	1	5	4	14	4	1	0	0	2	1	14	0	59
Atatürk Üniversitesi	0	4	4	0	1	1	1	3	9	10	2	0	0	1	0	21	1	58
Fırat Üniversitesi	1	2	1	0	8	1	0	5	5	13	1	0	0	4	2	10	0	53
Niğde Üniversitesi	1	2	0	0	3	0	0	7	4	14	2	0	0	0	0	8	0	41
Abant İzzet Baysal Üniversitesi	1	0	2	0	1	0	0	1	4	8	0	0	0	5	0	15	3	40
Çanakkale Onsekiz Mart Üniversitesi	1	2	1	0	2	0	3	1	1	4	1	0	0	0	2	20	1	39
Dokuz Eylül Üniversitesi	1	0	0	0	1	0	1	0	3	8	1	0	0	1	0	22	1	39
Ankara Üniversitesi	5	1	0	0	1	0	2	0	8	5	6	0	2	1	1	1	5	38
Fatih Üniversitesi	16	1	0	1	0	0	1	0	9	8	0	0	1	0	0	0	0	37
Trakya Üniversitesi	3	0	1	0	6	2	2	1	9	5	3	0	0	1	0	0	0	33
Cumhuriyet Üniversitesi	4	10	0	0	0	0	1	0	8	7	0	0	0	1	0	0	0	31
Celal Bayar Üniversitesi	2	8	0	0	1	0	0	2	5	7	2	0	0	1	0	0	0	29
Çukurova Üniversitesi	0	0	0	0	0	1	0	3	2	15	5	0	0	1	0	0	0	27
Ege Üniversitesi	0	1	3	0	1	1	1	1	10	1	0	1	3	4	0	0	0	27

	Çeviribilim	İnceleme-Metin-Dizin	İnceleme-Sözlük	İnceleme-Sözlük-Dizin	Ağz Çalışması	Adbilim	Atasözleri-Deyimler	Cümle Bilgisi	Genel Dil Çalışması	Gramer	Karşılaştırmalı Dil İncelemesi	Lehçe-Şive	Metin-Dizin	Söz Varlığı	Sözlük	Türkçe Eğitimi	Yabancılara Türkçe Öğretim	Toplam
Kahramanmaraş Sütçü İmam Üniversitesi	0	7	3	0	1	0	0	2	2	5	1	0	2	2	1	0	0	26
Pamukkale Üniversitesi	0	1	0	0	2	1	0	4	2	6	3	0	0	1	0	6	0	26
Dumlupınar Üniversitesi	3	1	1	1	6	0	1	3	1	2	0	0	1	1	1	1	0	23
İnönü Üniversitesi	0	1	0	0	1	0	2	1	8	0	0	0	0	0	0	8	0	21
Ondokuz Mayıs Üniversitesi	0	0	0	0	1	1	1	0	2	9	0	0	0	0	0	7	0	21
Kırıkkale Üniversitesi	0	0	0	0	0	3	0	0	8	3	2	0	1	0	0	2	0	19
Hacettepe Üniversitesi	1	0	2	1	0	1	0	1	4	7	0	0	1	0	0	0	0	18
Yıldız Teknik Üniversitesi	1	0	1	0	0	0	0	0	8	3	2	0	1	1	1	0	0	18
Yüzüncü Yıl Üniversitesi	0	1	1	0	6	0	1	4	3	0	0	0	0	1	0	1	0	18
Karadeniz Teknik Üniversitesi	0	0	0	0	1	0	0	1	2	5	0	0	0	0	0	7	0	16
Kocaeli Üniversitesi	2	1	1	0	0	0	1	1	4	2	1	1	1	1	0	0	0	16
Mersin Üniversitesi	1	0	0	0	0	0	0	1	2	7	0	0	0	0	0	4	0	15
Muğla Üniversitesi	1	0	0	0	2	0	0	1	0	2	2	0	1	0	0	6	0	15
Gazi Osmanpaşa Üniversitesi	1	3	3	0	0	0	0	0	0	4	0	0	2	0	1	0	0	14
Kafkas Üniversitesi	0	0	0	0	2	1	1	1	5	2	1	0	0	1	0	0	0	14
Balıkesir Üniversitesi	0	4	0	0	1	1	0	1	0	5	0	0	0	0	0	1	0	13
Gaziantep Üniversitesi	0	0	0	0	1	0	0	2	1	2	0	0	2	2	0	1	0	11
Mimar Sinan Güzel Sanatlar Üniversitesi	3	0	0	0	1	0	0	0	5	1	0	0	1	0	0	0	0	11
Mustafa Kemal Üniversitesi	0	0	0	0	0	0	1	0	1	2	0	0	0	0	0	6	0	10
Adnan Menderes Üniversitesi	0	1	1	0	0	0	0	1	0	4	0	0	0	0	2	0	0	9
Uludağ Üniversitesi	0	1	0	0	0	0	0	5	0	1	0	0	0	0	0	2	0	9

	Çeviribilim	İnceleme-Metin-Dizin	İnceleme-Sözlük	İnceleme-Sözlük-Dizin	Ağz Çalışması	Adbilim	Atasözleri-Deyimler	Cümle Bilgisi	Genel Dil Çalışması	Gramer	Karşılaştırmalı Dil İncelemesi	Lehçe-Şive	Metin-Dizin	Söz Varlığı	Sözlük	Türkçe Eğitimi	Yabancılara Türkçe Öğretim	Toplam
Uludağ Üniversitesi	0	1	0	0	0	0	0	5	0	1	0	0	0	0	0	2	0	9
Zonguldak Karaelmas Üniversitesi	0	0	0	0	0	0	1	1	0	1	0	0	0	0	0	6	0	9
Süleyman Demirel Üniversitesi	0	3	3	0	1	0	0	0	1	0	0	0	0	0	0	0	0	8
Boğaziçi Üniversitesi	0	2	0	0	1	0	0	0	4	0	0	0	0	0	0	0	0	7
Erzincan Üniversitesi	0	0	0	0	0	0	0	1	0	2	1	0	0	1	0	2	0	7
Anadolu Üniversitesi	0	0	0	0	0	0	0	0	3	2	1	0	0	0	0	0	0	6
Osmangazi Üniversitesi	0	0	0	0	0	0	0	0	3	1	1	0	1	0	0	0	0	6
Dicle Üniversitesi	1	1	0	0	1	0	0	0	0	2	0	0	0	0	0	0	0	5
Harran Üniversitesi	0	1	0	0	0	0	0	0	0	2	0	0	1	0	0	0	0	4
İstanbul Kültür Üniversitesi	0	0	1	0	0	0	0	1	1	0	0	0	0	0	0	0	0	3
Başkent Üniversitesi	0	0	0	0	0	0	0	0	0	1	0	0	0	0	0	0	0	1
Bilkent Üniversitesi	0	0	0	0	0	0	0	0	1	0	0	0	0	0	0	0	0	1
Bozok Üniversitesi	0	0	1	0	0	0	0	0	0	0	0	0	0	0	0	0	0	1
İstanbul Teknik Üniversitesi	0	0	0	0	0	0	0	0	1	0	0	0	0	0	0	0	0	1
Onsekiz Mart Üniversitesi	0	0	0	0	0	0	0	1	0	0	0	0	0	0	0	0	0	1
Toplam	80	95	62	20	97	26	40	104	266	335	60	2	49	73	18	245	16	1590
	5,031	5,975	3,899	1,258	6,101	1,635	2,516	6,541	16,73	21,07	3,774	0,126	3,082	4,591	1,132	15,41	1,006	100

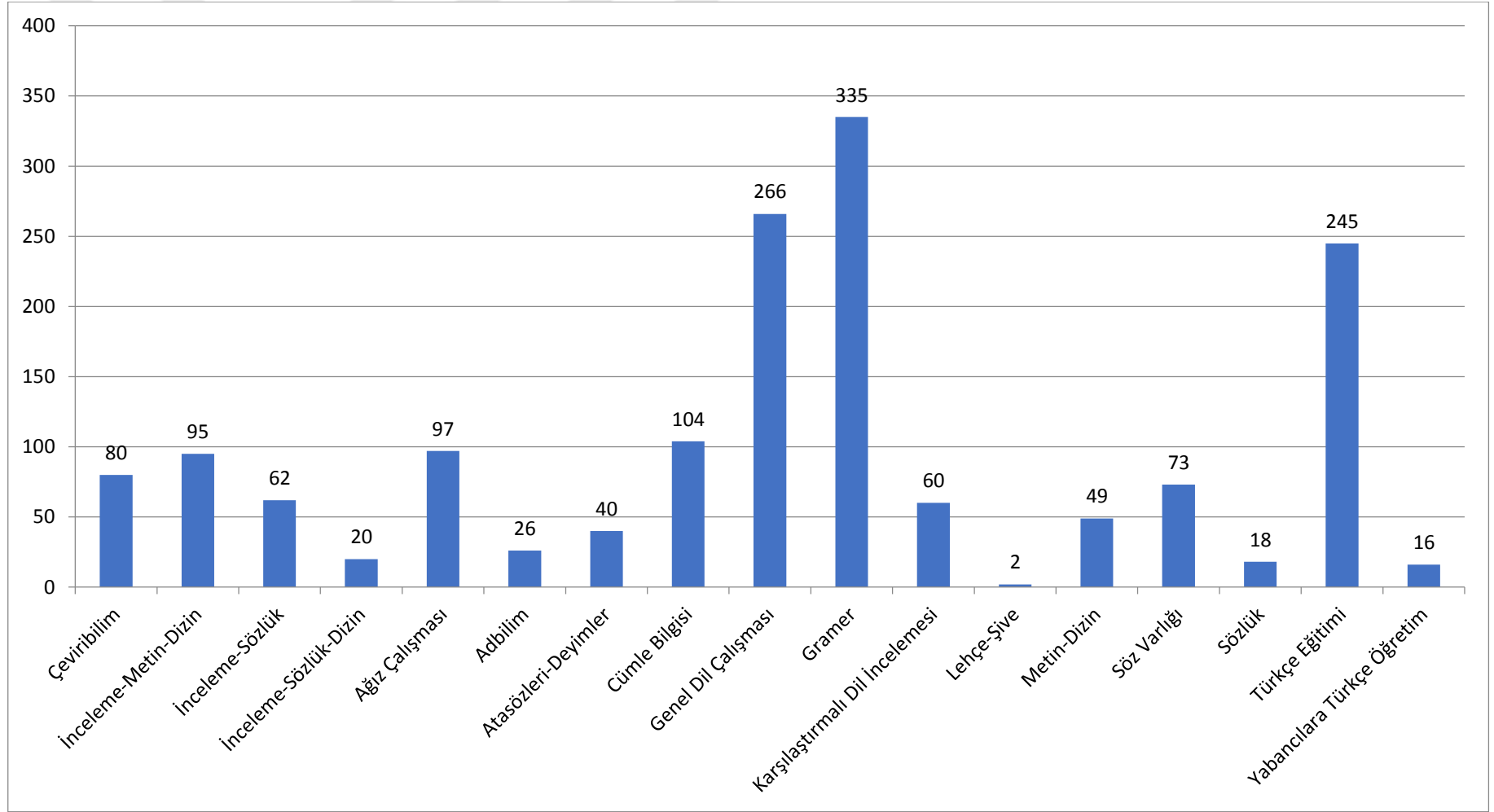

Şekil 22. 2000-2010 Yılları Arasında Yapılan Toplam Yüksek Lisans Tezlerinin Konulara göre Dağılımı

2000 yılı sonrası yapılan 1590 tez konularına göre incelenmiştir. Çeviribilim konusunda 80(%5,03), inceleme-metin-dizin konusunda 95(%5,97), inceleme-sözlük konusunda 62(%3,89), inceleme-sözlük-dizin konusunda 20(%1,25), ağız konusunda 97(%6,10), adbilim konusunda 26(%1,16), atasözleri-deyimler konusunda 40(%2,5), cümle bilgisi konusunda 104(%6,54), genel dil çalışması konusunda 266(%16,73), gramer konusunda 335(%21,07), karşılaştırma dil incelemesi konusunda 60(%3,77), lehçe-şive konusunda 2(%0,126), metin-dizin konusunda 49(%3,082), söz varlığı konusunda 73(%4,59), sözlük konusunda 18(%1,13), Türkçe eğitimi konusunda 245 (%15,4), yabancılara Türkçe öğretimi konusunda 16(%1,01) çalışma yapılmıştır.

En fazla tez gramer, genel dil çalışması, Türkçe eğitimi ve cümle bilgisi konularında yapılmıştır. Bu konularda toplam çalışma sayısı 846(%53,2) 'dır. Yabancılara Türkçe öğretimi, sözlük, adbilim alanlarındaki çalışmalar sayı olarak daha azdır.

Çeviribilim konusunda en fazla tez hazırlayan üniversiteler Fatih, Marmara, Sakarya; inceleme-metin-dizin konusunda Marmara, Cumhuriyet, Celal Bayar; inceleme-sözlük konusunda Marmara, Sakarya, Erciyes; inceleme-sözlük-dizin konusunda Marmara, Sakarya, İstanbul; ağız konusunda Erciyes, Gazi, Afyon Kocatepe; adbilim konusunda Gazi, Sakarya, Kırıkkale; atasözleri-deyimler konusunda Gazi, Selçuk, Çanakkale Onsekiz Mart; cümle bilgisi konusunda Afyon Kocatepe, Sakarya, Niğde; genel dil çalışması konusunda Gazi, Marmara, İstanbul; gramer konusunda Gazi, Sakarya, Afyon Kocatepe; karşılaştırmalı dil incelemesi konusunda Gazi, Ankara, Erciyes, Çukurova; metin-dizin konusunda Marmara, Ege, Gazi, Ankara; söz varlığı konusunda Afyon Kocatepe, Sakarya, Marmara; sözlük konusunda Marmara, Sakarya, Fırat, Çanakkale Onsekiz Mart; Türkçe eğitimi konusunda Gazi, Dokuz Eylül, Atatürk; yabancılara Türkçe öğretimi konusunda Ankara, Gazi ve Abant İzzet Baysal'dır.

Lehçe-şive konusunda Kocaeli ve Ege Üniversitelerinde birer çalışma yapılmıştır.

Karşılaştırmalı dil incelemesi konusunda da İstanbul Üniversitesinde bir çalışma yapılmıştır.

1.1.2.3. Üniversitelerde 2000-2010 Yılları Arasında Yapılan Yüksek Lisans Tezlerinin Dönemlere göre Dağılımı

Tablo 16. 2000-2010 Yılları Arasında Yapılan Yüksek Lisans Tezlerinin Dönemlere göre Dağılımı

Dönem	Sayı	%
Çağdaş Türk Yazı Dilleri	999	63,19
Eski Türkçe	75	4,74
Genel Türk Dili	28	1,77
Orta Türkçe	245	15,50
Yeni Türkçe	234	14,80
Toplam	1581	100

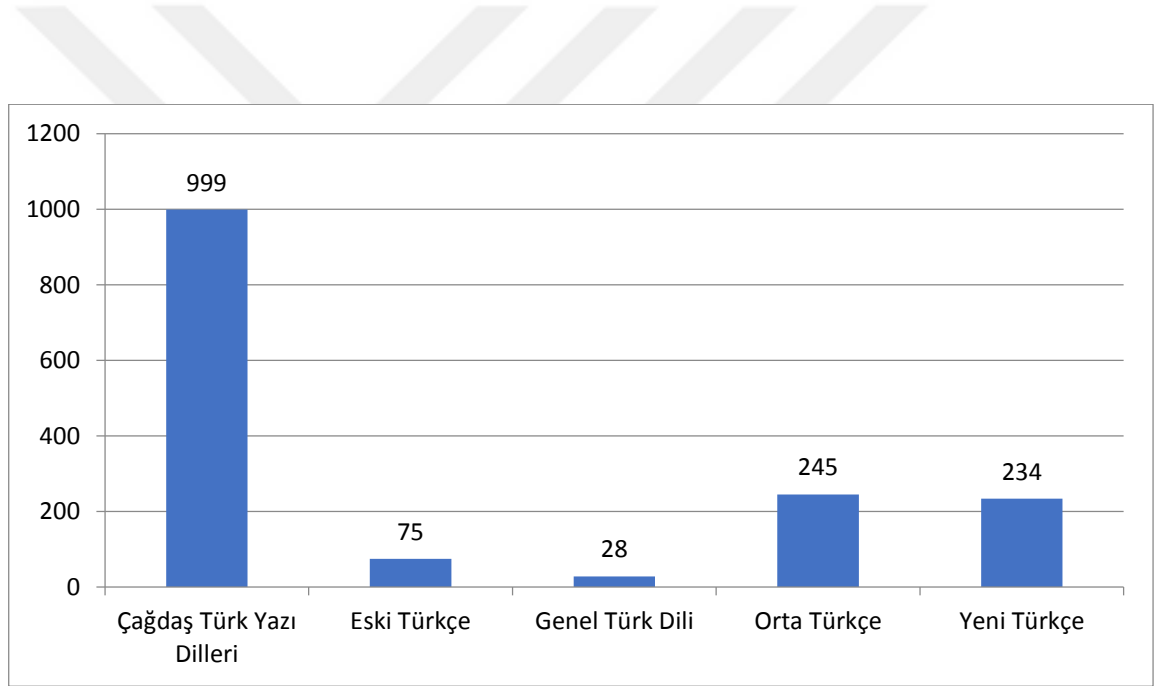

Şekil 23. 2000-2010 Yılları Arasında Yapılan Yüksek Lisans Tezlerinin Dönemlere göre Dağılımı

2000 yılı sonrasında yapılan yüksek lisans tezleri çağdaş Türk yazı dilleri, eski Türkçe, orta Türkçe, yeni Türkçe ve genel Türk dili olarak beş başlıkta incelenmiştir.

Çağdaş Türk yazı dilleri dönemiyle ilgili toplam 999 çalışma yapılmıştır. Gazi Üniversitesinde 134(%13,41), Afyon Kocatepe Üniversitesinde 78(%7,81), Sakarya Üniversitesinde 63(%6,31), Marmara Üniversitesinde 55(%5,51), Fırat Üniversitesinde 48(%4,80), Atatürk Üniversitesinde 42(%4,20) tez hazırlanmıştır.

Eski Türkçe dönemiyle ilgili 75 çalışma yapılmıştır. Marmara Üniversitesinde 17(%22,67), Yıldız Teknik Üniversitesinde 7(%9,33), Gazi Üniversitesi, İstanbul Üniversitesi ve Mimar Sinan Güzel Sanatlar Üniversitesinde 5(%6,67)'er tez hazırlanmıştır.

Genel Türk Dili dönemiyle ilgili 28 çalışma yapılmıştır. Gazi Üniversitesinde 4(%14,29), Erciyes Üniversitesi ve Çukurova Üniversitesinde 3(%10,71)'er tez hazırlanmıştır.

Orta Türkçe dönemiyle ilgili 245 çalışma yapılmıştır. Marmara Üniversitesinde 29(%11,84), İstanbul Üniversitesinde 23(%9,39), Cumhuriyet Üniversitesinde 19(%7,76), Sakarya Üniversitesinde 14(%5,71), Çukurova ve Selçuk Üniversitelerinde 10(%4,08)'ar tez hazırlanmıştır.

Yeni Türkçe dönemiyle ilgili 234 çalışma yapılmıştır. Marmara Üniversitesinde 36(%15,38), Sakarya Üniversitesinde 27(%11,54), Fatih Üniversitesinde 18(%7,69), Erciyes Üniversitesinde 17(%7,26), İstanbul ve Selçuk Üniversitelerinde 12(%5,13)'şer tez hazırlanmıştır.

Tablo 17. 2000- 2010 Yılları Arası Dönemlere göre Yüksek Lisans Tezleri

	Çağdaş Türk Yazı Dilleri		Eski Türkçe		Genel Türk Dili		Orta Türkçe		Yeni Türkçe		Toplam
		%		%		%		%		%	
Marmara Üniversitesi	55	5,51	17	22,67	2	7,14	29	11,84	36	15,38	139
Sakarya Üniversitesi	63	6,31	4	5,33	2	7,14	14	5,71	27	11,54	110
Fatih Üniversitesi	13	1,30	3	4,00	0	0	3	1,22	18	7,69	37
Erciyes Üniversitesi	35	3,50	1	1,33	3	0	9	3,67	17	7,26	65
İstanbul Üniversitesi	34	3,40	5	6,67	0	0	23	9,39	12	5,13	74
Selçuk Üniversitesi	34	3,40	2	2,67	1	0	10	4,08	12	5,13	59
Kahramanmaraş Sütçü İmam Üniversitesi	8	0,80	0	0,00	1	0	9	3,67	8	3,42	26
Atatürk Üniversitesi	42	4,20	0	0,00	0	0	9	3,67	7	2,99	58
Celal Bayar Üniversitesi	11	1,10	3	4,00	0	0	8	3,27	7	2,99	29
Niğde Üniversitesi	29	2,90	0	0,00	0	0	5	2,04	7	2,99	41
Kocaeli Üniversitesi	5	0,50	0	0,00	0	0	5	2,04	6	2,56	16
Ege Üniversitesi	19	1,90	0	0,00	1	3,57	1	0,41	6	2,56	27
Dumlupınar Üniversitesi	15	1,50	1	1,33	0	0	1	0,41	6	2,56	23
Süleyman Demirel Üniversitesi	1	0,10	0	0,00	0	0	1	0,41	6	2,56	8
Gazi Üniversitesi	134	13,41	5	6,67	4	14,29	9	3,67	5	2,14	157
Ankara Üniversitesi	27	2,70	2	2,67	0	0	4	1,63	5	2,14	38
Trakya Üniversitesi	22	2,20	2	2,67	0	0	4	1,63	5	2,14	33
Kırıkkale Üniversitesi	10	1,00	1	1,33	2	7,14	1	0,41	5	2,14	19
Cumhuriyet Üniversitesi	6	0,60	2	2,67	0	0	19	7,76	4	1,71	31
Adnan Menderes Üniversitesi	1	0,10	1	1,33	0	0	3	1,22	4	1,71	9
İnönü Üniversitesi	16	1,60	0	0,00	0	0	1	0,41	4	1,71	21
Hacettepe Üniversitesi	4	0,40	3	4,00	1	3,57	7	2,86	3	1,28	18
Gazi Osmanpaşa Üniversitesi	6	0,60	0	0,00	0	0	5	2,04	3	1,28	14
Balıkesir Üniversitesi	9	0,90	0	0,00	0	0	1	0,41	3	1,28	13
Fırat Üniversitesi	48	4,80	0	0,00	0	0	3	1,22	2	0,85	53
Yüzüncü Yıl Üniversitesi	13	1,30	1	1,33	0	0	2	0,82	2	0,85	18
Kafkas Üniversitesi	10	1,00	0	0,00	1	3,57	1	0,41	2	0,85	14
Çukurova Üniversitesi	12	1,20	1	1,33	3	10,71	10	4,08	1	0,43	27
Abant İzzet Baysal Üniversitesi	34	3,40	1	1,33	0	0	4	1,63	1	0,43	40
Çanakkale Onsekiz Mart Üniversitesi	33	3,30	1	1,33	0	0	4	1,63	1	0,43	39

	Çağdaş Türk Yazı Dilleri	%	Eski Türkçe	%	Genel Türk Dili	%	Orta Türkçe	%	Yeni Türkçe	%	Toplam
Yıldız Teknik Üniversitesi	6	0,60	7	9,33	1	3,57	3	1,22	1	0,43	18
Boğaziçi Üniversitesi	4	0,40	0	0,00	0	0	2	0,82	1	0,43	7
Karadeniz Teknik Üniversitesi	12	1,20	1	1,33	1	0	1	0,41	1	0,43	16
Muğla Üniversitesi	12	1,20	0	0,00	1	0	1	0,41	1	0,43	15
Osmangazi Üniversitesi	4	0,40	0	0,00	0	0	1	0,41	1	0,43	6
Uludağ Üniversitesi	7	0,70	1	1,33	0	0	0	0,00	1	0,43	9
Pamukkale Üniversitesi	25	2,50	0	0,00	0	0	0	0,00	1	0,43	26
Bilkent Üniversitesi	0	0,00	0	0,00	0	0	0	0,00	1	0,43	1
Bozok Üniversitesi	0	0,00	0	0,00	0	0	0	0	1	0,43	1
Ondokuz Mayıs Üniversitesi	16	1,60	0	0,00	1	3,57	4	1,63	0	0,00	21
Mimar Sinan Güzel Sanatlar Üniversitesi	2	0,20	5	6,67	0	0	4	1,63	0	0,00	11
Mersin Üniversitesi	8	0,80	3	4,00	0	0	4	1,63	0	0,00	15
Afyon Kocatepe Üniversitesi	78	7,81	0	0,00	0	0	4	1,63	0	0,00	82
Gaziantep Üniversitesi	7	0,70	0	0,00	0	0	4	1,63	0	0,00	11
Harran Üniversitesi	0	0,00	1	1,33	0	0	3	1,22	0	0,00	4
Dicle Üniversitesi	2	0,20	0	0,00	0	0	3	1,22	0	0,00	5
İstanbul Kültür Üniversitesi	1	0,10	0	0,00	0	0	2	0,82	0	0,00	3
Dokuz Eylül Üniversitesi	37	3,70	0	0,00	1	3,57	1	0,41	0	0,00	39
Anadolu Üniversitesi	4	0,40	1	1,33	0	0	1	0,41	0	0,00	6
İstanbul Teknik Üniversitesi	0	0,00	0	0,00	0	0	1	0,41	0	0,00	1
Onsekiz Mart Üniversitesi	0	0,00	0	0,00	0	0	1	0,41	0	0,00	1
Mustafa Kemal Üniversitesi	9	0,90	0	0,00	1	3,57	0	0,00	0	0,00	10
Erzincan Üniversitesi	6	0,60	0	0,00	1	3,57	0	0,00	0	0,00	7
Zonguldak Karaelmas Üniversitesi	9	0,90	0	0,00	0	0	0	0,00	0	0,00	9
Başkent Üniversitesi	1	0,10	0	0,00	0	0	0	0,00	0	0	1
Toplam	999		75		28		245		234		1581

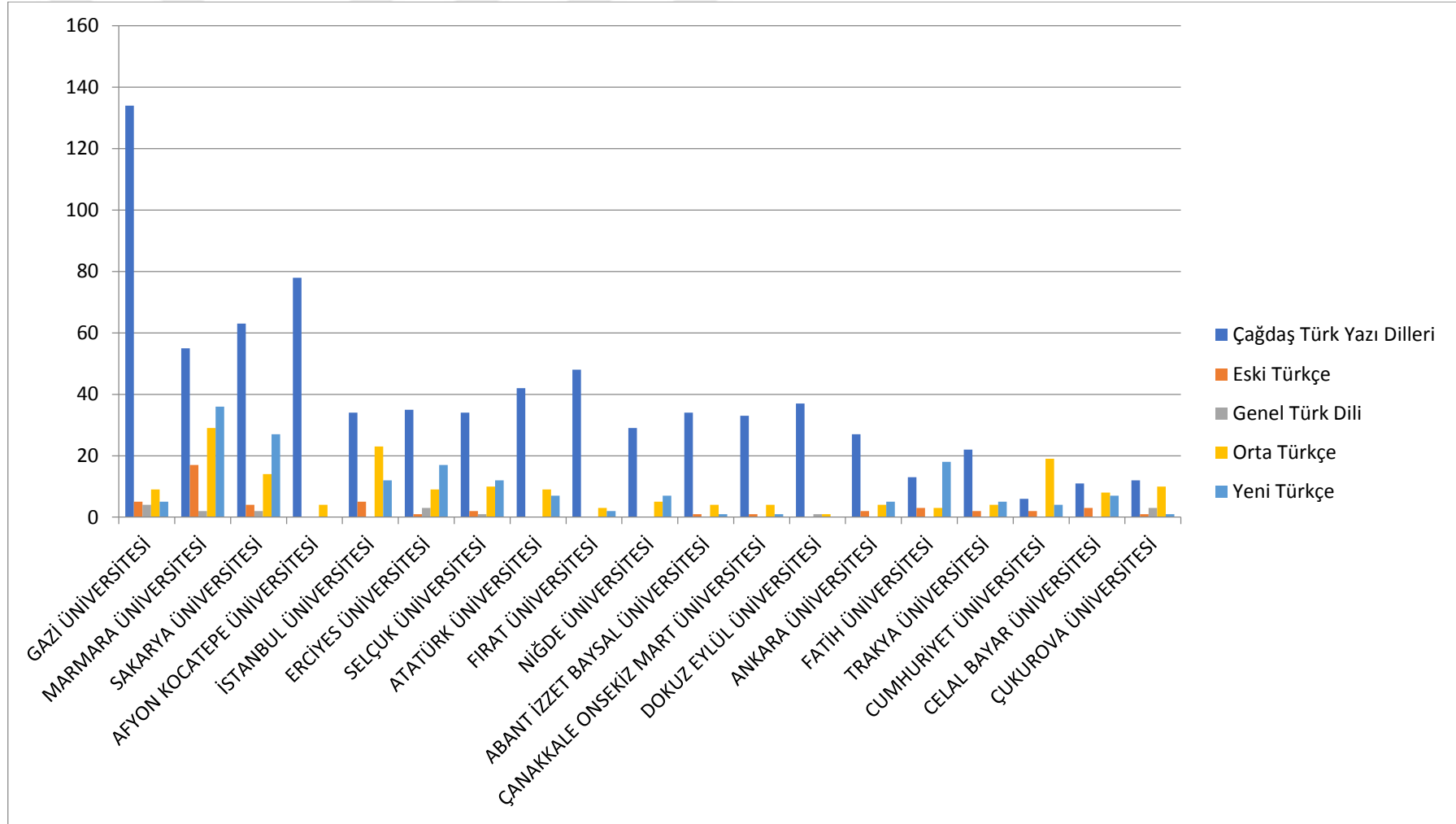

Şekil 24. 2000- 2010 Yılları Arası Dönemlere göre Yüksek Lisans Tezleri (1)

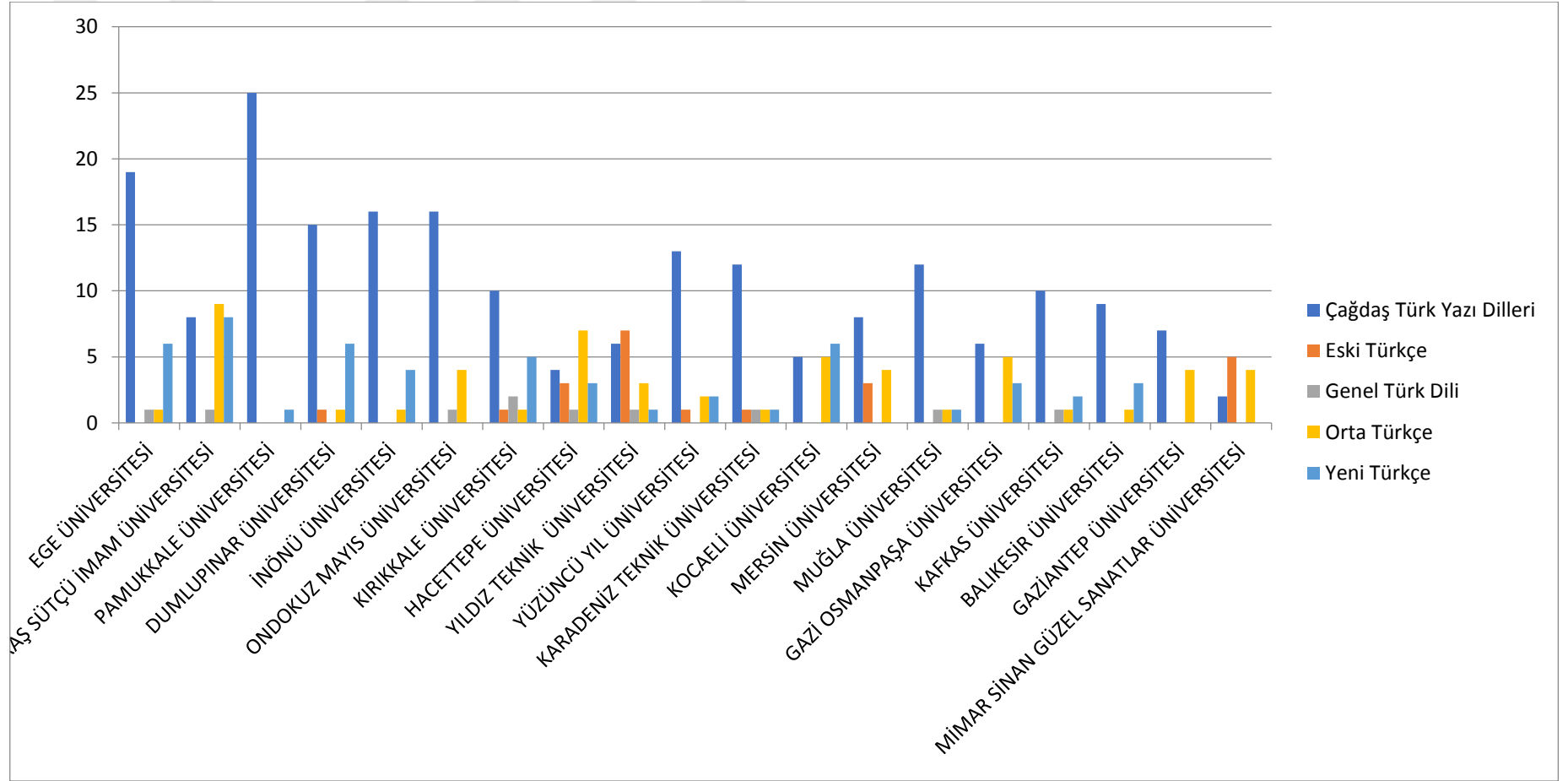

Şekil 25. 2000- 2010 Yılları Arası Dönemlere göre Yüksek Lisans Tezleri (2)

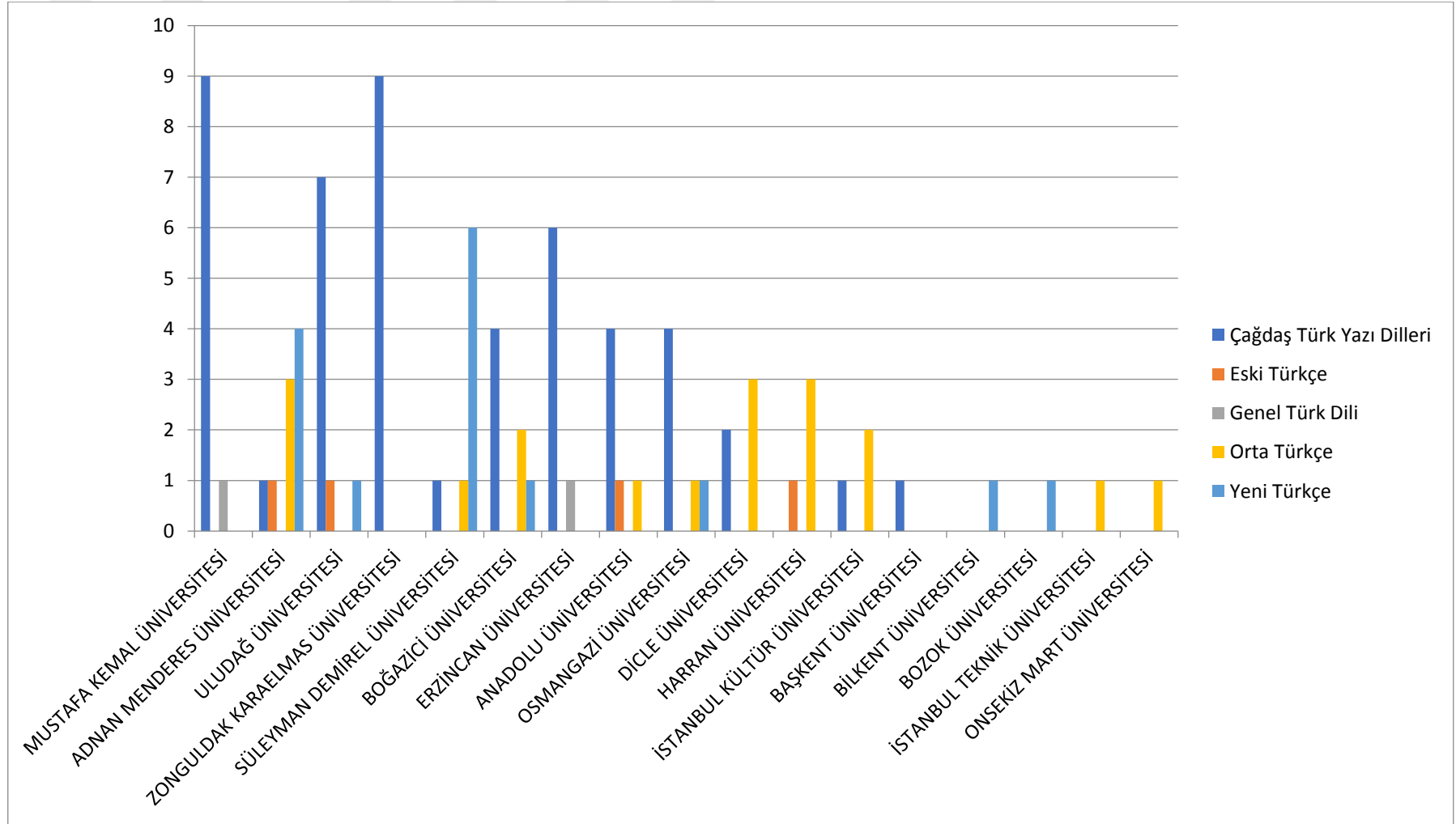

Şekil 26. 2000- 2010 Yılları Arası Dönemlere göre Yüksek Lisans Tezleri (3)

1.1.2.4. Üniversitelerde 2000- 2010 Yılları Arasında Yapılan Yüksek Lisans Tezlerinin Lehçelere göre Dağılımı

Tablo 18. 2000- 2010 Yılları Arasında Yapılan Yüksek Lisans Tezlerinin Lehçelere göre Dağılımı

Lehçe	Sayı	%
Özbek Türkçesi	14	5,24
Azerbaycan Türkçesi	7	2,62
Başkurt Türkçesi	3	1,12
Hakas Türkçesi	1	0,37
Kıpçak Türkçesi	2	0,75
Kırım Türkçesi	6	2,25
Kırgız Türkçesi	7	2,62
Karaçay Türkçesi	2	0,75
Kazak Türkçesi	4	1,5
Kumuk Türkçesi	3	1,12
Kuzeydoğu Türk Lehçeleri	1	0,37
Nogay Türkçesi	3	1,12
Oğuz Grubu Türk Lehçeleri	2	0,75
Türkiye Türkçesi	186	69,7
Türkmen Türkçesi	16	3,75
Tatar Türkçesi	5	1,87
Uygur Türkçesi	5	1,87
Toplam	267	100

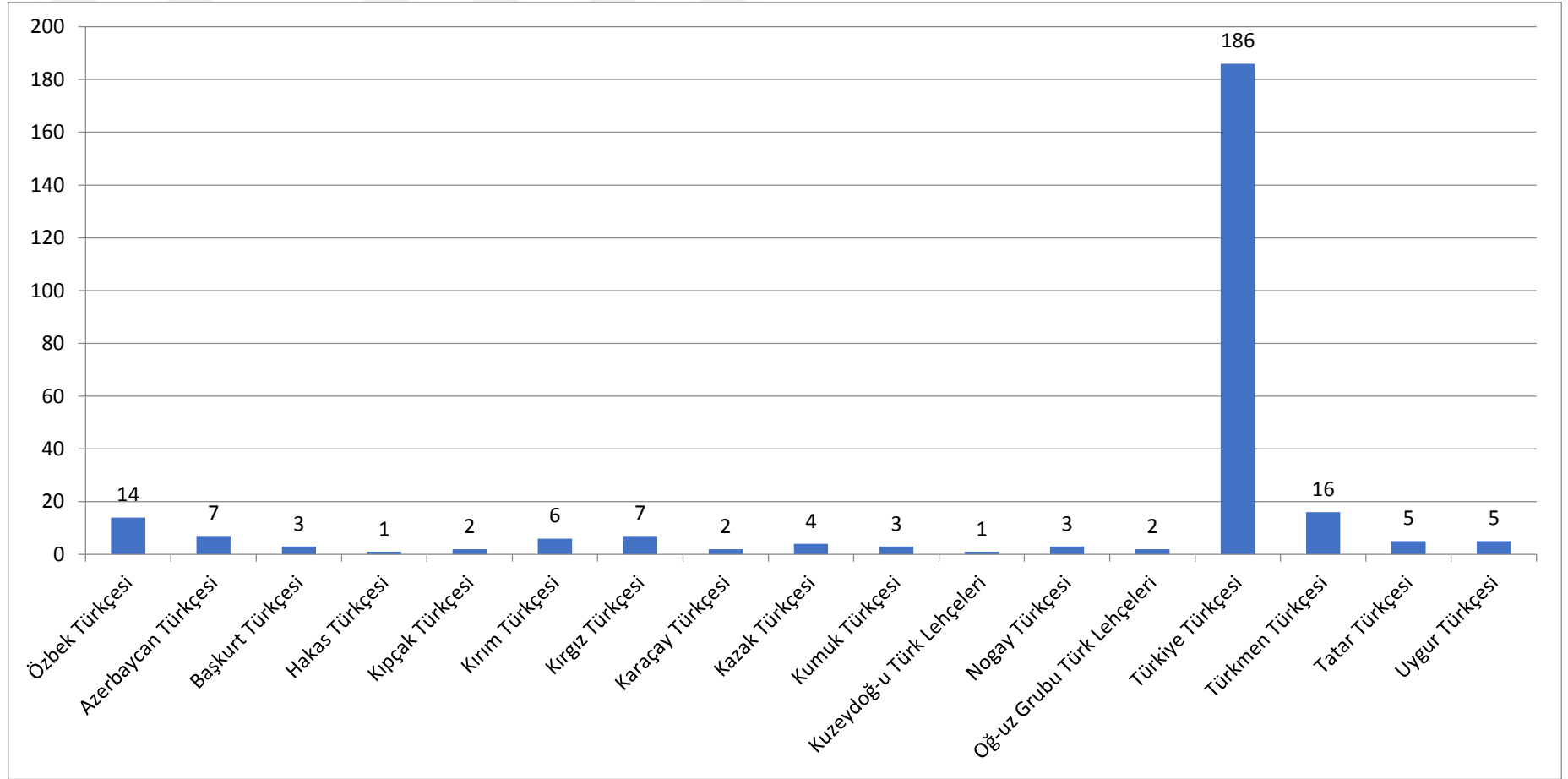

Şekil 27. 2000- 2010 Yılları Arasında Yapılan Yüksek Lisans Tezlerinin Lehçelere göre Dağılımı

2000 yılı sonrasında yapılan çağdaş Türk yazı dilleri alanındaki tezler lehçelere göre değerlendirilmiştir.

Özbek Türkçesinde Gazi, Ankara, İstanbul, Trakya; Azerbaycan Türkçesinde Sakarya, Selçuk, Gazi, Marmara; Türkiye Türkçesinde Gazi, Ankara, Erciyes, Marmara; Türkmen Türkçesinde Afyon Kocatepe, Sakarya, Gazi; Nogay Türkçesinde Gazi, Selçuk, Fırat; Kumuk Türkçesinde Gazi, İnönü Fırat; Tatar Türkçesinde Ege, Gazi, Ankara, Marmara; Uygur Türkçesinde Gazi, Ankara, Marmara; Başkurt Türkçesinde Gazi, Ankara, Onsekiz Mart; Kırım Türkçesinde Ankara, Gazi, Sakarya; Kırgız Türkçesinde Marmara, Kırıkkale, Erciyes, Çukurova; Kazak Türkçesinde Gazi, İstanbul, Onsekiz Mart Üniversiteleri fazla çalışma yapmıştır.

Hakas Türkçesinde 1 çalışma Gazi Üniversitesinde; Kıpçak Türkçesinde 2 çalışma Ankara ve Gazi Üniversitelerinde; Karaçay Türkçesinde 2 çalışma İnönü Üniversitesinde; Kuzeydoğu Türk Lehçelerinde 1 çalışma Ankara Üniversitesinde; Oğuz Grubu Türk Lehçelerinde 2 çalışma Selçuk ve Onsekiz Mart Üniversitesinde hazırlanmıştır.

2000- 2010 yılları arasına bakıldığında Türkiye Türkçesi alanında yapılan çalışma sayısının diğer lehçelere göre çok fazla olduğu görülmektedir. 186 çalışma ile Türkiye Türkçesi tüm lehçe çalışmalarının %69,7' lik kısmını oluşturmaktadır. Türkiye Türkçesinden sonra Türkmen Türkçesi ve Özbek Türkçesi gelmektedir. Türkmen Türkçesinde toplam 16, Özbek Türkçesinde 14 çalışma yapılmıştır.

Tablo 19. 2000 -2010 Yılları Arası Lehçelere göre Yüksek Lisans Tezleri

	Özbek Türkçesi	Azerbaycan Türkçesi	Başkurt Türkçesi	Hakas Türkçesi	Kıpçak Türkçesi	Kırım Türkçesi	Kırgız Türkçesi	Karaçay Türkçesi	Kazak Türkçesi	Kumuk Türkçesi	Kuzeydoğu Türk Lehçeleri	Nogay Türkçesi	Oğuz Grubu Türk Lehçeleri	Türkiye Türkçesi	Türkmen Türkçesi	Tatar Türkçesi	Uygur Türkçesi	Toplam
Gazi Üniversitesi	2	1	1	1	0	2	0	0	2	1	0	1	0	44	2	1	2	60
Ankara Üniversitesi	2	0	1	0	1	3	0	0	0	0	1	0	0	19	0	1	2	30
Fırat Üniversitesi	0	0	0	0	0	0	0	0	0	1	0	1	0	22	0	0	0	24
Erciyes Üniversitesi	0	0	0	0	0	0	1	0	0	0	0	0	0	19	2	0	0	22
Marmara Üniversitesi	1	1	0	0	0	0	2	0	0	0	0	0	0	10	0	1	1	16
İstanbul Üniversitesi	2	0	0	0	0	0	0	0	1	0	0	0	0	10	0	0	0	13
Trakya Üniversitesi	2	0	0	0	0	0	0	0	0	0	0	0	0	10	1	0	0	13
Afyon Kocatepe Üniversitesi	1	0	0	0	0	0	0	0	0	0	0	0	0	6	5	0	0	12
Sakarya Üniversitesi	0	2	0	0	0	1	0	0	0	0	0	0	0	4	4	0	0	11
Çukurova Üniversitesi	0	0	0	0	0	0	1	0	0	0	0	0	0	6	2	0	0	9
İnönü Üniversitesi	1	0	0	0	0	0	0	2	0	1	0	0	0	3	0	0	0	7
Selçuk Üniversitesi	0	2	0	0	0	0	0	0	0	0	0	1	1	2	0	0	0	6
Çanakkale Onsekiz Mart	0	0	0	0	0	0	0	0	1	0	0	0	1	3	0	0	0	5
Atatürk Üniversitesi	0	0	0	0	1	0	0	0	0	0	0	0	0	4	0	0	0	5
Dokuz Eylül Üniversitesi	0	0	0	0	0	0	0	0	0	0	0	0	0	5	0	0	0	5
Pamukkale Üniversitesi	0	0	0	0	0	0	0	0	0	0	0	0	0	5	0	0	0	5
Ege Üniversitesi	0	0	0	0	0	0	0	0	0	0	0	0	0	1	0	2	0	3
Hacettepe Üniversitesi	0	0	0	0	0	0	1	0	0	0	0	0	0	2	0	0	0	3
Kırıkkale Üniversitesi	1	0	0	0	0	0	2	0	0	0	0	0	0	0	0	0	0	3
Yüzüncü Yıl Üniversitesi	0	0	0	0	0	0	0	0	0	0	0	0	0	3	0	0	0	3
Anadolu Üniversitesi	0	0	0	0	0	0	0	0	0	0	0	0	0	2	0	0	0	2
Cumhuriyet Üniversitesi	0	1	0	0	0	0	0	0	0	0	0	0	0	1	0	0	0	2
Muğla Üniversitesi	0	0	0	0	0	0	0	0	0	0	0	0	0	2	0	0	0	2
Niğde Üniversitesi	1	0	0	0	0	0	0	0	0	0	0	0	0	1	0	0	0	2
Onsekiz Mart Üniversitesi	1	0	1	0	0	0	0	0	0	0	0	0	0	0	0	0	0	2
Balıkesir Üniversitesi	0	0	0	0	0	0	0	0	0	0	0	0	0	1	0	0	0	1
Ondokuz Mayıs Üniversitesi	0	0	0	0	0	0	0	0	0	0	0	0	0	1	0	0	0	1
Toplam	14	7	3	1	2	6	7	2	4	3	1	3	2	18	16	5	5	26

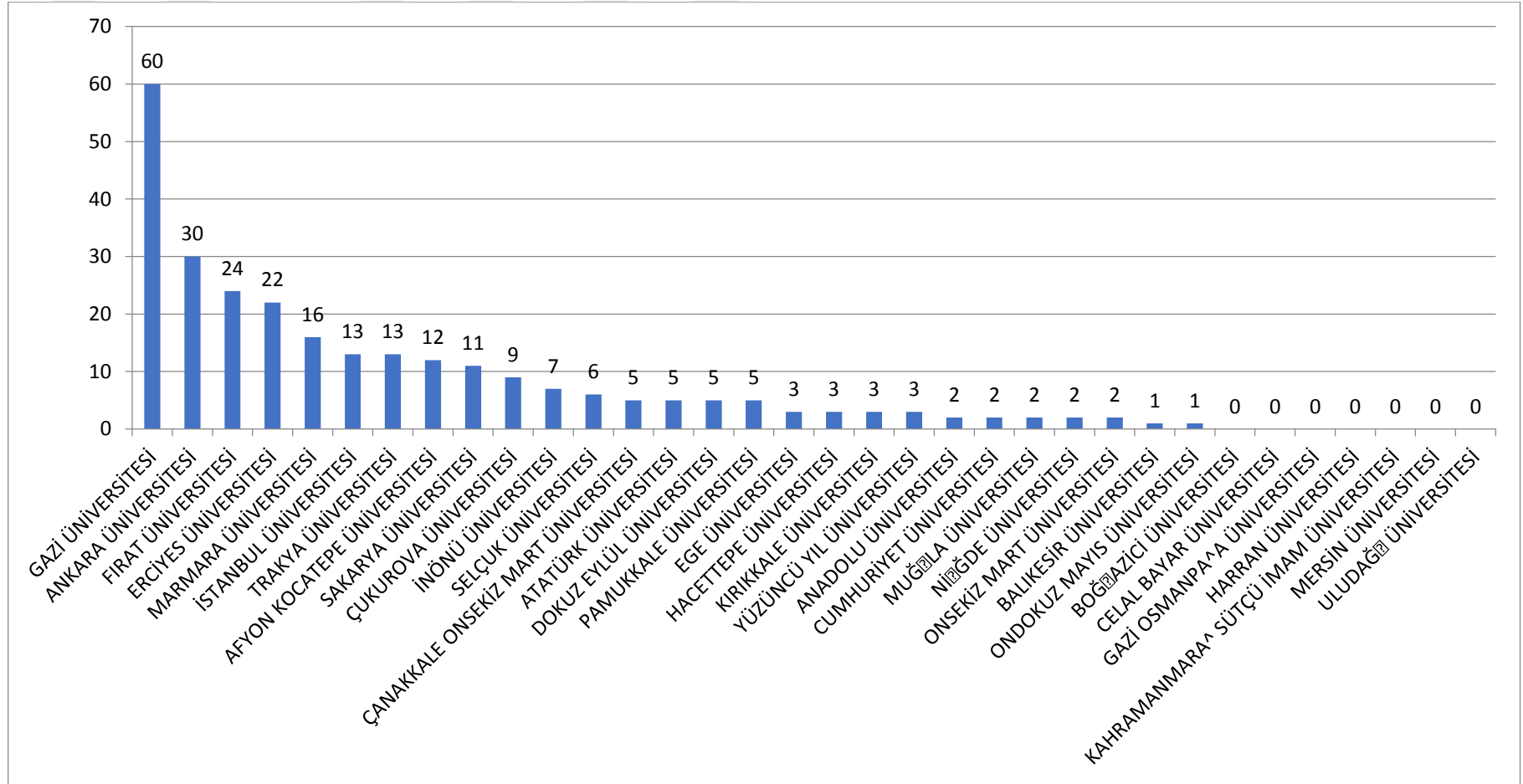

Şekil 28. 2000- 2010 Yılları Arası Lehçelere göre Yüksek Lisans Tezleri Genel Toplam

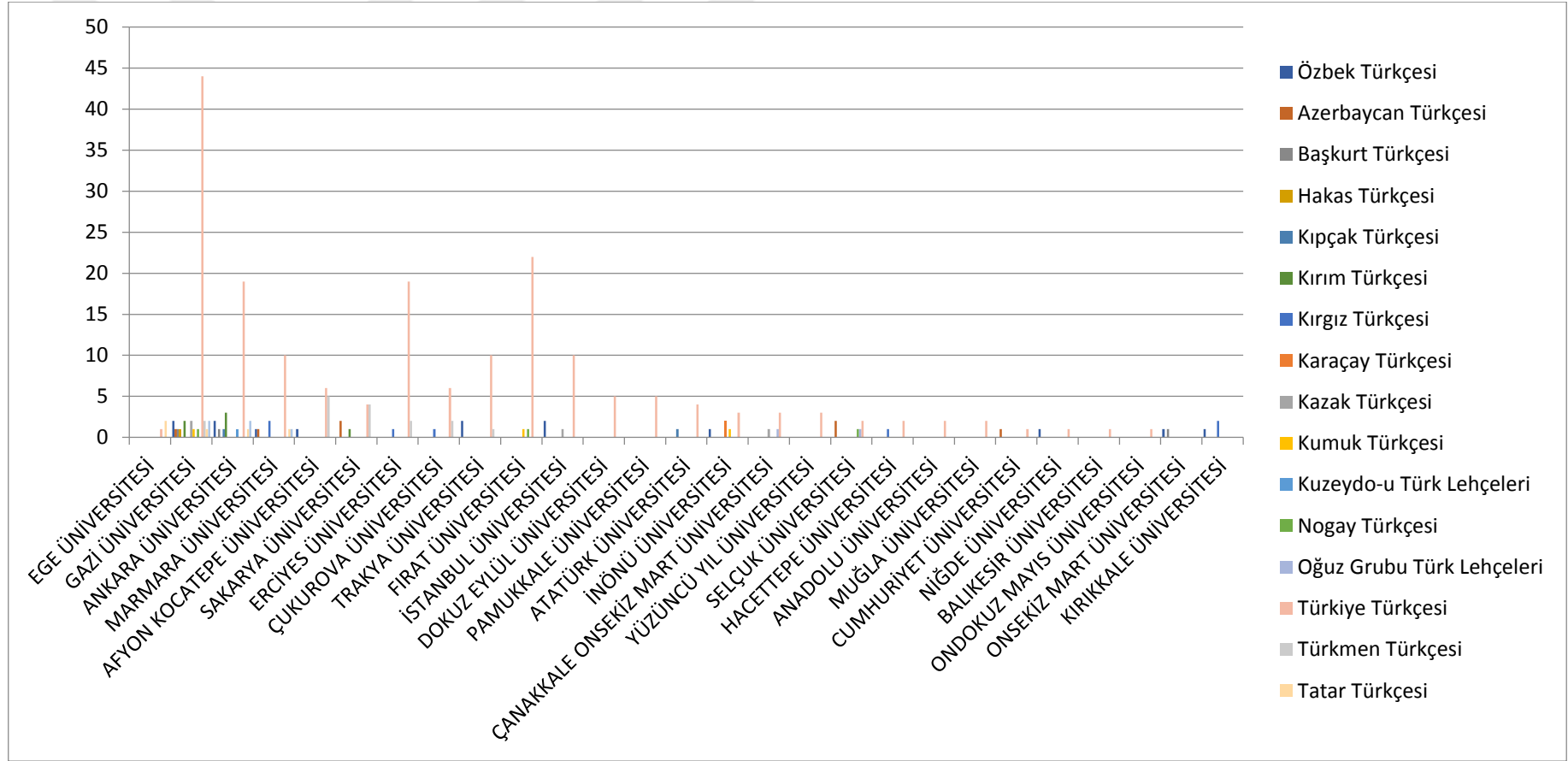

Şekil 29. 2000- 2010 Yılları Arası Lehçelere göre Yüksek Lisans Tezleri

1.1.2.5. Üniversitelerde 2000- 2010 Yılları Arasında Yapılan Yüksek Lisans Tezlerinin 2. Lehçelere göre Dağılımı

Tablo 20. 2000- 2010 Yılları Arasında Yapılan Yüksek Lisans Tezlerinin 2. Lehçelere göre Dağılımı

	Sayı	%
Çuvaş Türkçesi	1	2,17
Özbek Türkçesi	5	10,87
Azerbaycan Türkçesi	6	13,04
Gagavuz Türkçesi	1	2,17
Hakas Türkçesi	1	2,17
Kırım Türkçesi	1	2,17
Kırgız Türkçesi	6	13,04
Kazak Türkçesi	15	32,61
Kazan Türkçesi	1	2,17
Türkmen Türkçesi	5	10,87
Uygur Türkçesi	4	8,70
Toplam	46	100,00

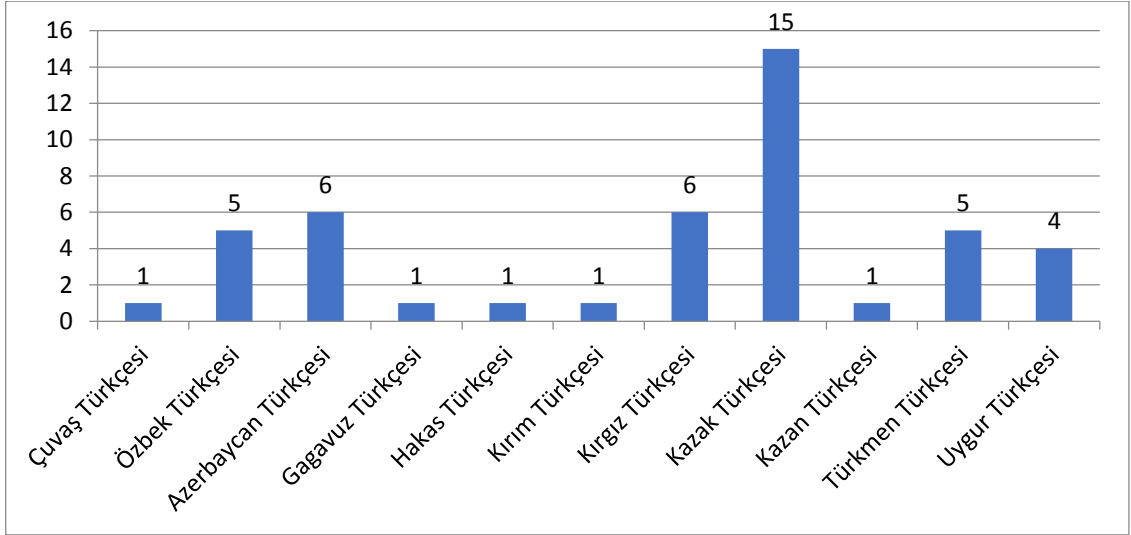

Şekil 30. 2000- 2010 Yılları Arasında Yapılan Yüksek Lisans Tezlerinin 2. Lehçelere göre Dağılımı

2000 yılı sonrası yüksek lisans tezleri 2. lehçelerine göre değerlendirildiğinde 46 çalışma olduğu görülmektedir. Çuvaş Türkçesinde 1, Özbek Türkçesinde 5, Azerbaycan Türkçesinde 6, Gagavuz Türkçesinde 1, Hakas Türkçesinde 1, Kırım Türkçesinde 1, Kırgız Türkçesinde 6, Kazak Türkçesinde 15, Kazan Türkçesinde 1, Türkmen Türkçesinde 5, Uygur Türkçesinde 4 tez hazırlanmıştır.

2. lehçe başlığına göre en fazla çalışma yapılan lehçeler Kazak, Kırgız, Azerbaycan, Özbek ve Türkmen Türkçeleridir. Kazak Türkçesine ait çalışmalar tüm lehçeler içerisinde %32,61' lik bir alanı kapsamaktadır.

Tablo 21. 2000- 2010 Yılları Arası 2. Lehçelere göre Yüksek Lisans Tezleri

	Çuvaş Türkçesi	Özbek Türkçesi	Azerbaycan Türkçesi	Gagavuz Türkçesi	Hakas Türkçesi	Kırım Türkçesi	Kırgız Türkçesi	Kazak Türkçesi	Kazan Türkçesi	Türkmen Türkçesi	Uygur Türkçesi	Toplam
Gazi Üniversitesi	0	0	0	1	0	1	2	2	0	1	1	8
Marmara Üniversitesi	0	0	0	0	0	0	0	5	0	0	0	5
Erciyes Üniversitesi	0	0	0	0	0	0	3	1	0	1	0	5
Niğde Üniversitesi	0	1	0	0	0	0	0	1	0	1	0	3
Ege Üniversitesi	0	1	0	0	0	0	0	1	1	0	0	3
Dumlupınar Üniversitesi	0	1	0	0	1	0	0	0	0	1	0	3
Ondokuz Mayıs Üniversitesi	0	0	0	0	0	0	0	2	0	0	0	2
Gazi Osmanpaşa Üniversitesi	0	2	0	0	0	0	0	0	0	0	0	2
Bahkesir Üniversitesi	1	0	0	0	0	0	0	0	0	0	1	2
İstanbul Üniversitesi	0	0	0	0	0	0	0	0	0	0	1	1
Atatürk Üniversitesi	0	0	1	0	0	0	0	0	0	0	0	1
Abant İzzet Baysal Üniversitesi	0	0	1	0	0	0	0	0	0	0	0	1
Ankara Üniversitesi	0	0	1	0	0	0	0	0	0	0	0	1
Fatih Üniversitesi	0	0	0	0	0	0	0	1	0	0	0	1
Cumhuriyet Üniversitesi	0	0	0	0	0	0	1	0	0	0	0	1
Celal Bayar Üniversitesi	0	0	0	0	0	0	0	0	0	0	1	1
Çukurova Üniversitesi	0	0	1	0	0	0	0	0	0	0	0	1
Hacettepe Üniversitesi	0	0	0	0	0	0	0	0	0	1	0	1
Kocaeli Üniversitesi	0	0	1	0	0	0	0	0	0	0	0	1
Mersin Üniversitesi	0	0	1	0	0	0	0	0	0	0	0	1
Muğla Üniversitesi	0	0	0	0	0	0	0	1	0	0	0	1
Gaziantep Üniversitesi	0	0	0	0	0	0	0	1	0	0	0	1
Sakarya Üniversitesi	0	0	0	0	0	0	0	0	0	0	0	0
Afyon Kocatepe Üniversitesi	0	0	0	0	0	0	0	0	0	0	0	0
Selçuk Üniversitesi	0	0	0	0	0	0	0	0	0	0	0	0
Fırat Üniversitesi	0	0	0	0	0	0	0	0	0	0	0	0
Çanakkale Onsekiz Mart Üniversitesi	0	0	0	0	0	0	0	0	0	0	0	0
Dokuz Eylül Üniversitesi	0	0	0	0	0	0	0	0	0	0	0	0
Trakya Üniversitesi	0	0	0	0	0	0	0	0	0	0	0	0
Kahramanmaraş Sütçü İmam Üniversitesi	0	0	0	0	0	0	0	0	0	0	0	0
Pamukkale Üniversitesi	0	0	0	0	0	0	0	0	0	0	0	0
İnönü Üniversitesi	0	0	0	0	0	0	0	0	0	0	0	0
Kırıkkale Üniversitesi	0	0	0	0	0	0	0	0	0	0	0	0
Yıldız Teknik Üniversitesi	0	0	0	0	0	0	0	0	0	0	0	0
Yüzüncü Yıl Üniversitesi	0	0	0	0	0	0	0	0	0	0	0	0
Karadeniz Teknik Üniversitesi	0	0	0	0	0	0	0	0	0	0	0	0
Kafkas Üniversitesi	0	0	0	0	0	0	0	0	0	0	0	0
Mimar Sinan Güzel Sanatlar Üniversitesi	0	0	0	0	0	0	0	0	0	0	0	0
Mustafa Kemal Üniversitesi	0	0	0	0	0	0	0	0	0	0	0	0
Adnan Menderes Üniversitesi	0	0	0	0	0	0	0	0	0	0	0	0
Uludağ Üniversitesi	0	0	0	0	0	0	0	0	0	0	0	0
Zonguldak Karaelmas Üniversitesi	0	0	0	0	0	0	0	0	0	0	0	0
Süleyman Demirel Üniversitesi	0	0	0	0	0	0	0	0	0	0	0	0
Boğaziçi Üniversitesi	0	0	0	0	0	0	0	0	0	0	0	0
Erzincan Üniversitesi	0	0	0	0	0	0	0	0	0	0	0	0
Toplam	1	5	6	1	1	1	6	15	1	5	4	46

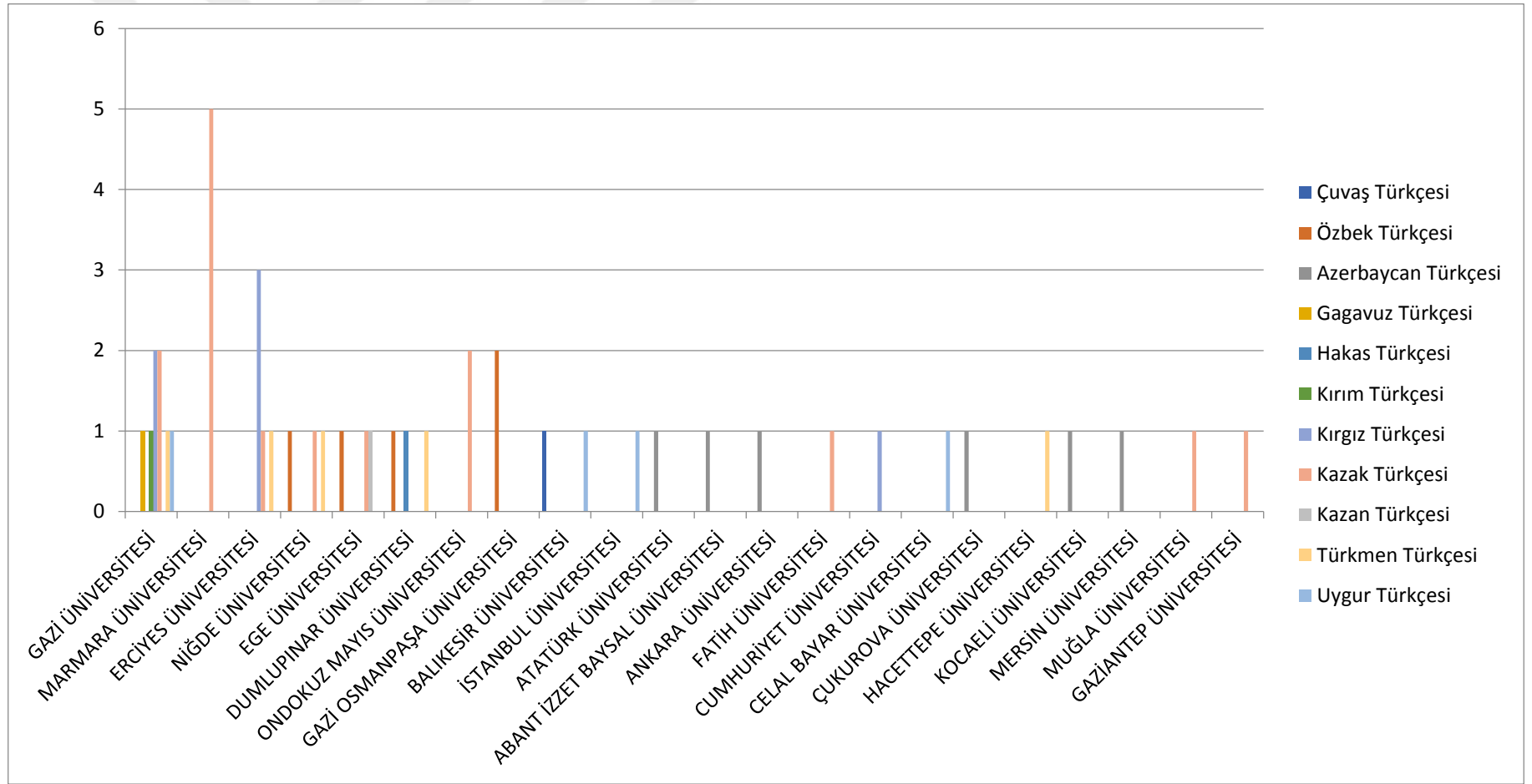

Şekil 31. 2000- 2010 Yılları Arası 2. Lehçelere göre Yüksek Lisans Tezleri

1.2. Üniversitelerde Türk Dili Alanında Yapılan Doktora Tezleri

1.2.1. Üniversitelerde 2000 Yılı Öncesi Türk Dili Alanında Yapılan Doktora Tezleri

1.2.1.1. Üniversitelerde 2000 Yılı Öncesi Türk Dili Alanında Yapılan Doktora Tezlerinin Yıllara göre Dağılımı

Tablo 22. 2000 Yılı Öncesi Doktora Tezleri Genel Toplam

Yıllar	Sayı	%
1945	1	0,407
1948	1	0,407
1950	1	0,407
1954	2	0,813
1958	1	0,407
1959	1	0,407
1963	1	0,407
1965	1	0,407
1968	1	0,407
1969	1	0,407
1970	3	1,22
1971	1	0,407
1972	1	0,407
1973	2	0,813
1974	2	0,813
1975	1	0,407
1976	3	1,22
1981	3	1,22
1982	1	0,407
1984	3	1,22
1985	3	1,22
1986	4	1,626
1987	4	1,626
1988	5	2,033
1989	11	4,472
1990	10	4,065
1991	12	4,878
1992	13	5,285
1993	21	8,537
1994	29	11,79
1995	24	9,756
1996	24	9,756
1997	20	8,13
1998	21	8,537
1999	14	5,691
Toplam	246	100

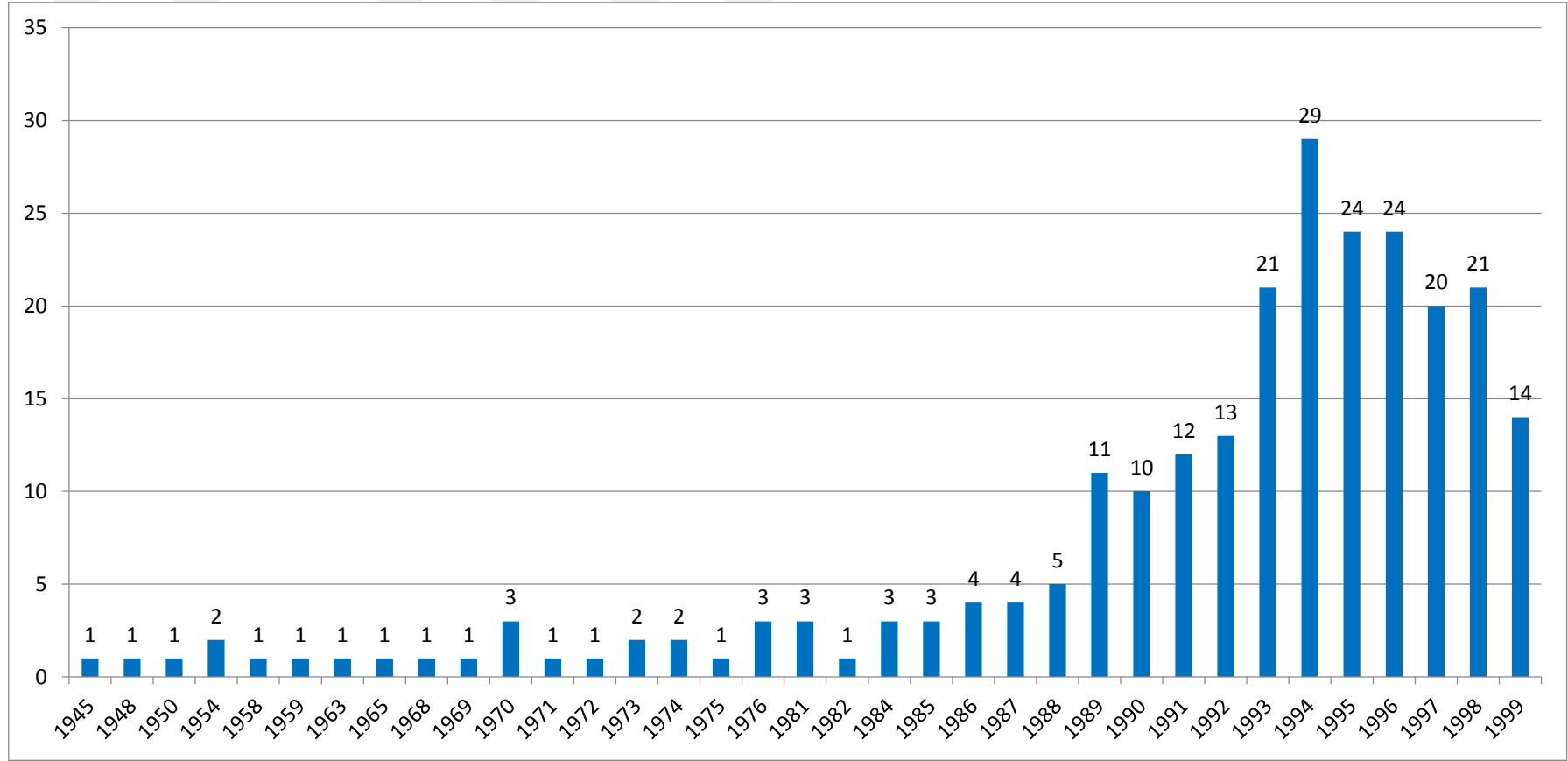

Şekil 32. 2000 Yılı Öncesi Doktora Tezlerinin Yıllara göre Dağılımı

Türkiye’deki üniversitelerde ilk doktora tezi 1945 yılına aittir. Mecdut MENSUROĞLU’nun İstanbul Üniversitesinde yaptığı 13.Asır Eski Anadolu Türkçesi Metinleri ve İndeksi adlı çalışma Türk Dili alanında yapılan ilk doktora tezi olarak kayda geçmiştir. 1945’ten sonra 1989 yılına kadar tez sayıları belli bir düzende devam etmiştir. 1989 yılından sonra belirgin bir artış başlamıştır.

2000 yılı öncesinde hazırlanan doktora çalışmaları 2000- 2010 yılları arasında hazırlanan doktora çalışmalarına göre çok daha azdır. Daha önce yüksek lisans başlığında belirtildiği üzere her geçen yıl tez sayısında belli bir artış olmuştur. 2000’den önce yaşanan gelişmede tamamen Türkiye’de açılan üniversiteler etkili olmuştur. Üniversiteler çoğaldıkça öğretim üyeleri de çoğalmış ve lisansüstü çalışmalarda da zamanla büyük değişimler gözlemlenmiştir.



Tablo 23. 2000 Yılı Öncesi Yıllara göre Doktora Tezleri

	1945	1948	1950	1954	1958	1959	1963	1965	1968	1969	1970	1971	1972	1973	1974	1975	1976	1981	1982	1984	1985	1986	1987	1988	1989	1990	1991	1992	1993	1994	1995	1996	1997	1998	1999	Toplam
İstanbul Üniversitesi	1	0	0	1	0	1	1	0	1	0	1	0	0	0	1	1	2	0	0	2	1	0	2	1	1	6	6	0	5	4	4	2	5	3	1	53
Ankara Üniversitesi	0	1	1	1	1	0	0	1	0	1	2	0	0	0	1	0	0	0	0	1	0	2	0	2	1	0	0	3	3	1	5	1	1	1	3	33
Gazi Üniversitesi	0	0	0	0	0	0	0	0	0	0	0	0	0	0	0	0	1	0	0	0	2	0	0	2	0	3	0	4	0	3	4	7	3	3	1	33
İnönü Üniversitesi	0	0	0	0	0	0	0	0	0	0	0	0	0	0	0	0	0	0	0	0	0	0	0	0	3	0	0	3	1	7	2	2	6	2	0	26
Atatürk Üniversitesi	0	0	0	0	0	0	0	0	0	0	0	1	1	2	0	0	0	2	0	0	0	1	1	0	0	0	3	0	2	5	0	0	2	0	1	21
Marmara Üniversitesi	0	0	0	0	0	0	0	0	0	0	0	0	0	0	0	0	0	0	0	0	0	0	0	0	3	0	2	2	3	3	1	1	0	2	0	17
Erciyes Üniversitesi	0	0	0	0	0	0	0	0	0	0	0	0	0	0	0	0	0	0	0	0	0	0	0	0	0	0	0	0	3	2	2	2	0	4	0	13
Hacettepe Üniversitesi	0	0	0	0	0	0	0	0	0	0	0	0	0	0	0	0	0	0	0	0	0	1	0	0	2	0	1	1	4	2	0	0	0	1	0	12
Fırat Üniversitesi	0	0	0	0	0	0	0	0	0	0	0	0	0	0	0	0	1	1	0	0	0	0	0	0	1	1	0	0	0	1	3	0	0	2	1	11
Çukurova Üniversitesi	0	0	0	0	0	0	0	0	0	0	0	0	0	0	0	0	0	0	0	0	0	0	1	0	0	0	0	0	0	1	0	0	1	0	3	6
Trakya Üniversitesi	0	0	0	0	0	0	0	0	0	0	0	0	0	0	0	0	0	0	0	0	0	0	0	0	0	0	0	0	0	0	0	4	1	0	0	5
Ege Üniversitesi	0	0	0	0	0	0	0	0	0	0	0	0	0	0	0	0	0	0	0	0	0	0	0	0	0	0	0	0	0	0	1	0	1	0	1	3
Selçuk Üniversitesi	0	0	0	0	0	0	0	0	0	0	0	0	0	0	0	0	0	0	0	0	0	0	0	0	0	0	0	0	0	0	1	1	0	1	0	3
Uludağ Üniversitesi	0	0	0	0	0	0	0	0	0	0	0	0	0	0	0	0	0	0	0	0	0	0	0	0	0	0	0	0	0	0	0	2	0	0	1	3
Çanakkale Onsekiz Mart Ün.	0	0	0	0	0	0	0	0	0	0	0	0	0	0	0	0	0	0	0	0	0	0	0	0	0	0	0	0	0	0	0	0	0	1	1	2
Adnan Menderes Üniversitesi	0	0	0	0	0	0	0	0	0	0	0	0	0	0	0	0	0	0	0	0	0	0	0	0	0	0	0	0	0	0	0	0	0	1	0	1
Dokuz Eylül Üniversitesi	0	0	0	0	0	0	0	0	0	0	0	0	0	0	0	0	0	0	0	0	0	0	0	0	0	0	0	0	0	0	1	0	0	0	0	1
Ondokuz Mayıs Üniversitesi	0	0	0	0	0	0	0	0	0	0	0	0	0	0	0	0	0	0	0	0	0	0	0	0	0	0	0	0	0	0	0	1	0	0	0	1
Sakarya Üniversitesi	0	0	0	0	0	0	0	0	0	0	0	0	0	0	0	0	0	0	0	0	0	0	0	0	0	0	0	0	0	0	0	0	0	0	1	1
Yüzüncü Yıl Üniversitesi	0	0	0	0	0	0	0	0	0	0	0	0	0	0	0	0	0	0	0	0	0	0	0	0	0	0	0	0	0	0	1	0	0	0	0	1
Toplam	1	1	1	2	1	1	1	1	1	1	3	1	1	2	2	1	3	3	1	3	3	4	4	5	11	10	12	13	21	29	24	24	20	21	14	246

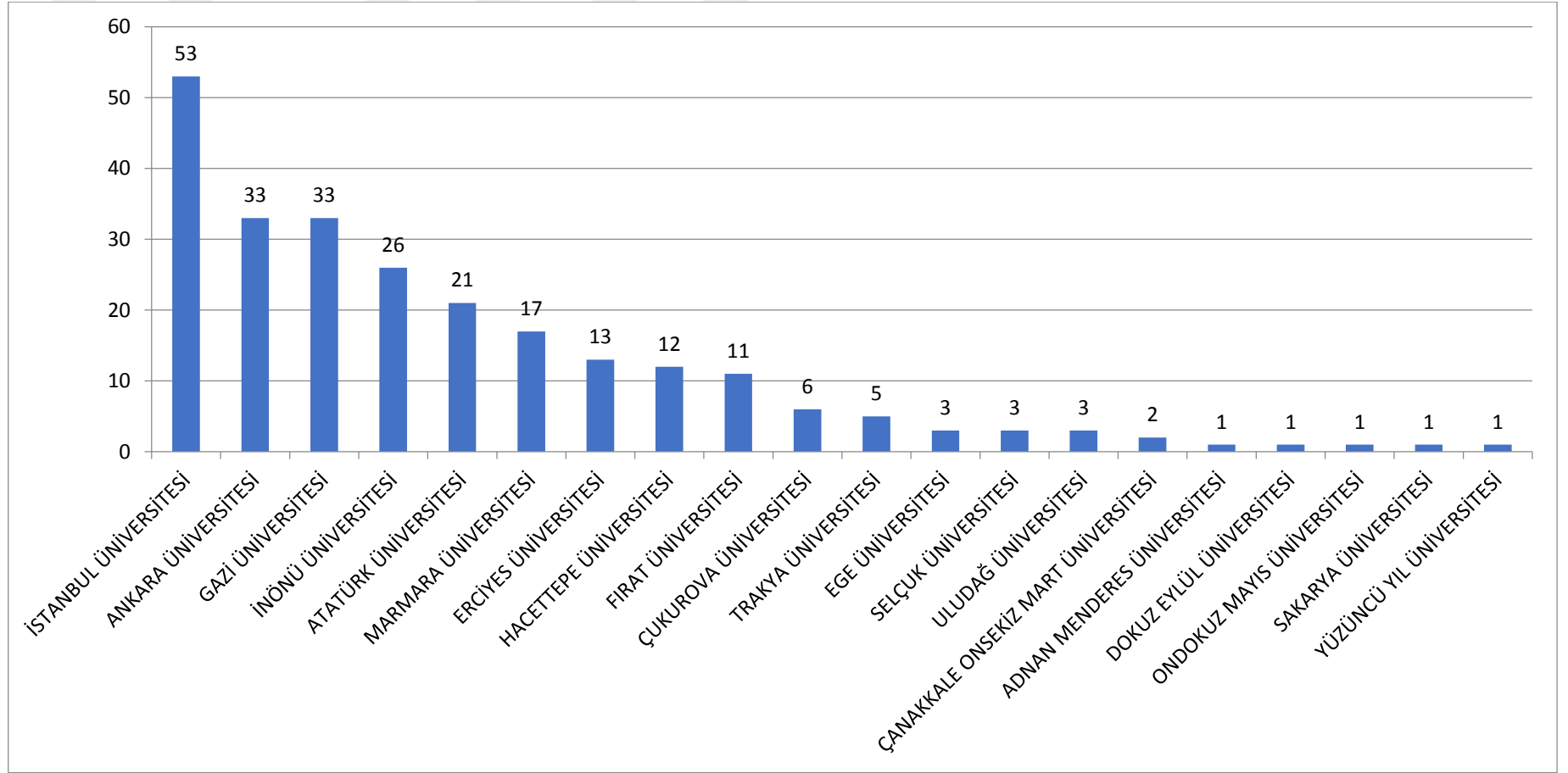

Şekil 33. 2000 Yılı Öncesi Yıllara göre Doktora Tezleri Genel Toplam

Üniversitelerin 2000 yılı öncesi yaptığı doktora tezleri incelendiğinde yıllara göre ayrıştırılmış toplam 246 çalışma karşımıza çıkmaktadır. İstanbul Üniversitesinde 53(%21,54), Ankara Üniversitesinde 33(%13,41), Gazi Üniversitesinde 33(%13,41), İnönü Üniversitesinde 26(%10,57), Atatürk Üniversitesinde 21(%8,54), Marmara Üniversitesinde 17(%6,91), Erciyes Üniversitesinde 13(%5,28), Hacettepe Üniversitesinde 12(%4,88), Fırat Üniversitesinde 11(4,47), Çukurova Üniversitesinde 6(%2,44), Trakya Üniversitesinde 5(%2,03), Çanakkale Onsekiz Mart Üniversitesinde 2(%0,81), Ege, Selçuk ve Uludağ Üniversitelerinde 3(%1,22)'er çalışma, Adnan Menderes, Dokuz Eylül, Ondokuz Mayıs, Sakarya ve Yüzüncü Yıl Üniversitelerinde 1(%0,41)'er çalışma mevcuttur.

2000 yılı öncesinde en fazla doktora çalışması yapan üniversiteler İstanbul, Ankara ve Gazi'dir. Adı geçen üniversitelerin kuruluş tarihi bunda etkili olmuştur. Türkiye'de kurulan ilk üniversiteler oldukları için ilk tezler de bu üniversitelere aittir. En az çalışma ise Yüzüncü Yıl, Adnan Menderes, Dokuz Eylül, Ondokuz Mayıs ve Sakarya Üniversitelerinde yapılmıştır.

1.2.1.2. Üniversitelerde 2000 Yılı Öncesi Yapılan Doktora Tezlerinin Konulara göre Dağılımı

Tablo 24. 2000 Yılı Öncesi Yapılan Doktora Tezlerinin Konulara göre Dağılımı

Konular	Sayı	%
Çeviribilim	22	8,94
İnceleme-Metin-Dizin	25	10,16
İnceleme-Sözlük	13	5,28
İnceleme-Sözlük-Dizin	2	0,81
Ağız Çalışması	21	8,54
Adbilim	1	0,41
Cümle Bilgisi	11	4,47
Genel Dil Çalışması	36	14,63
Gramer	63	25,61
Karşılaştırmalı Dil İncelemesi	19	7,72
Lehçe-Şive	4	1,63
Metin-Dizin	12	4,88
Söz Varlığı	2	0,81
Sözlük	5	2,03
Türkçe Eğitimi	7	2,85
Yabancılara Türkçe Öğretimi	3	1,22
Toplam	246	100,00

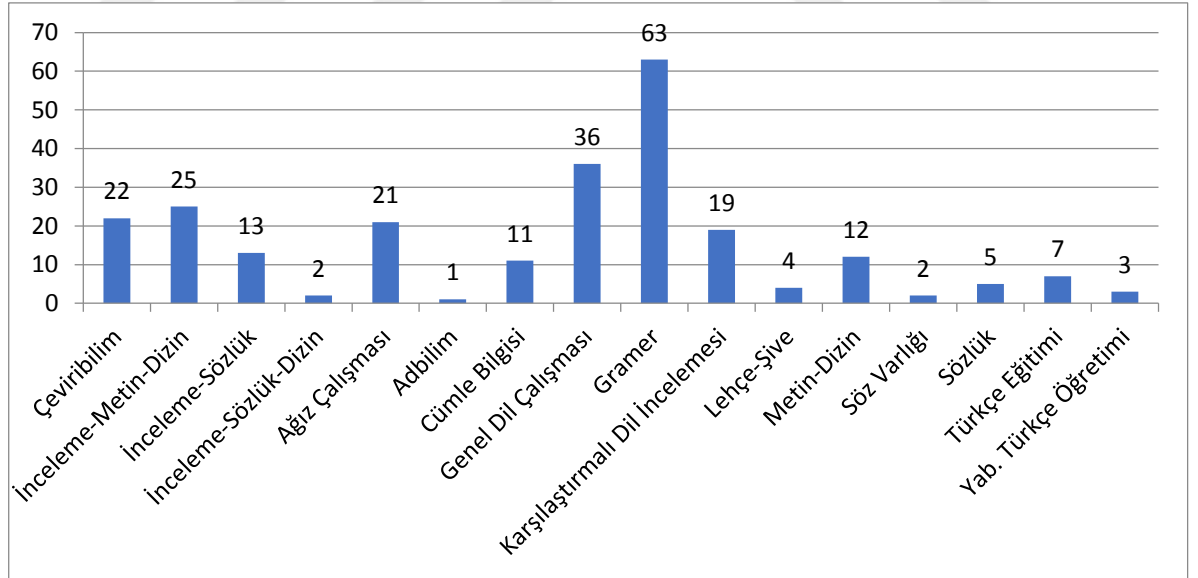

Şekil 34. 2000 Yılı Öncesi Doktora Tezlerinin Konulara göre Dağılımı

Tablo 25. 2000 Yılı Öncesi Konulara göre Doktora Tezleri

	Çeviribilim	İnceleme-Metin-Dizin	İnceleme-Sözlük	İnceleme-Sözlük-Dizin	Ağız Çalışması	Adbilim	Cümle Bilgisi	Genel Dil Çalışması	Gramer	Karşılaştırmalı Dil İncelemesi	Lehçe-Şive	Metin-Dizin	Söz Varlığı	Sözlük	Türkçe Eğitimi	Yab. Türkçe Öğretimi	Toplam
İstanbul Üniversitesi	7	4	1	0	5	0	3	6	19	2	1	4	0	0	1	0	53
Ankara Üniversitesi	1	2	4	1	1	0	0	6	9	1	0	2	1	3	0	2	33
Gazi Üniversitesi	1	3	0	0	2	0	2	3	9	6	0	0	0	0	6	1	33
İnönü Üniversitesi	4	6	1	1	1	0	1	6	3	1	2	0	0	0	0	0	26
Atatürk Üniversitesi	1	4	1	0	4	0	2	3	2	0	0	2	0	2	0	0	21
Marmara Üniversitesi	5	1	2	0	1	0	0	3	2	1	0	2	0	0	0	0	17
Erciyes Üniversitesi	0	1	1	0	3	1	0	0	6	0	1	0	0	0	0	0	13
Hacettepe Üniversitesi	0	0	2	0	1	0	0	2	4	2	0	0	1	0	0	0	12
Fırat Üniversitesi	1	3	0	0	1	0	0	4	0	0	0	2	0	0	0	0	11
Çukurova Üniversitesi	0	1	0	0	2	0	0	2	1	0	0	0	0	0	0	0	6
Trakya Üniversitesi	0	0	0	0	0	0	0	0	4	1	0	0	0	0	0	0	5
Ege Üniversitesi	1	0	0	0	0	0	0	0	0	2	0	0	0	0	0	0	3
Selçuk Üniversitesi	0	0	1	0	0	0	1	0	1	0	0	0	0	0	0	0	3
Uludağ Üniversitesi	0	0	0	0	0	0	2	0	0	1	0	0	0	0	0	0	3
Çanakkale Onsekiz Mart Üniversitesi	0	0	0	0	0	0	0	0	2	0	0	0	0	0	0	0	2
Adnan Menderes Üniversitesi	0	0	0	0	0	0	0	0	1	0	0	0	0	0	0	0	1
Dokuz Eylül Üniversitesi	0	0	0	0	0	0	0	0	0	1	0	0	0	0	0	0	1
Ondokuz Mayıs Üniversitesi	0	0	0	0	0	0	0	0	0	1	0	0	0	0	0	0	1
Sakarya Üniversitesi	1	0	0	0	0	0	0	0	0	0	0	0	0	0	0	0	1
Yüzüncü Yıl Üniversitesi	0	0	0	0	0	0	0	1	0	0	0	0	0	0	0	0	1
Toplam	22	25	13	2	21	1	11	36	63	19	4	12	2	5	7	3	246

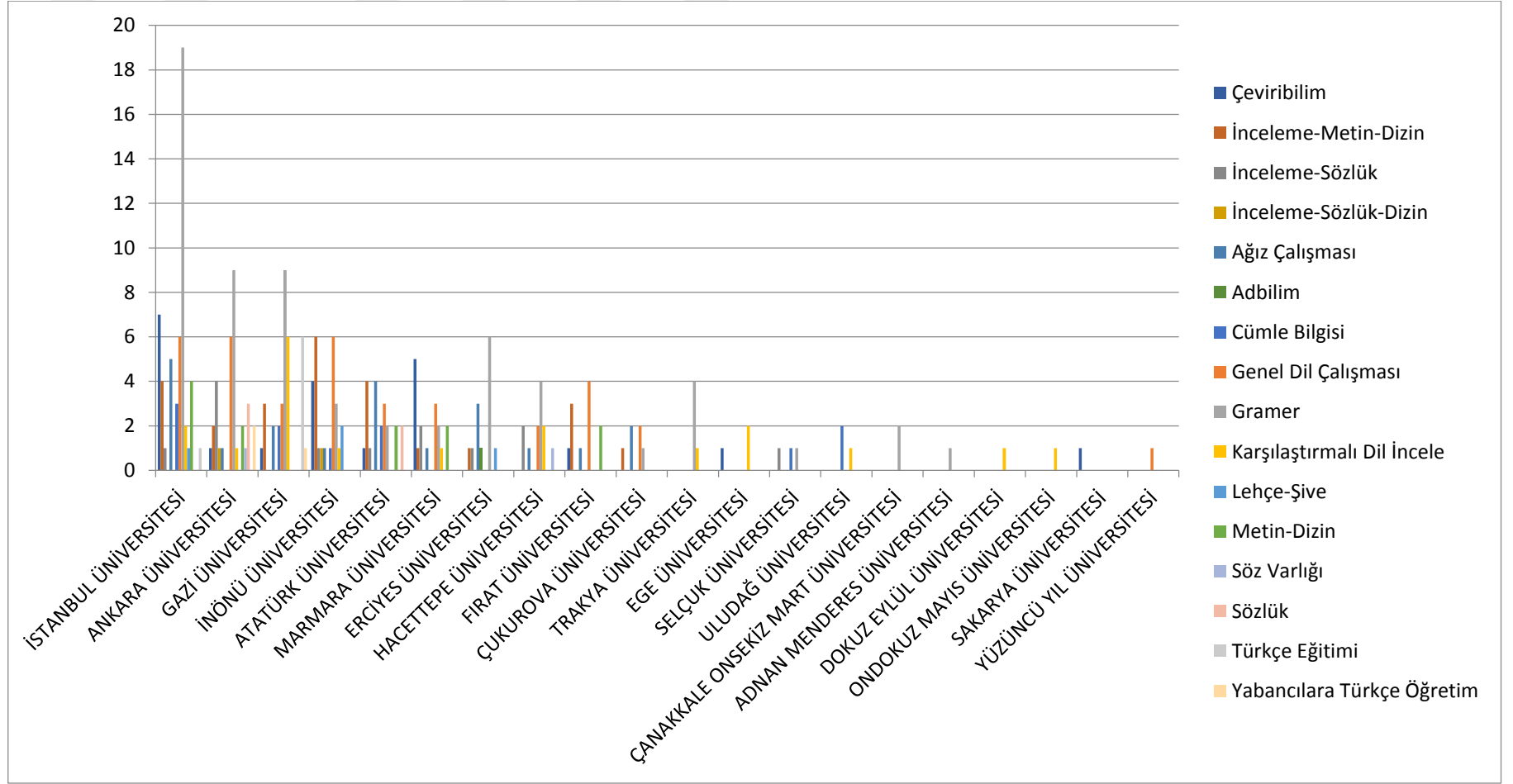

Şekil 35. 2000 Yılı Öncesi Konulara göre Doktora Tezleri

2000 yılı öncesi çeviribilim konusunda 22 (%8,94), inceleme-metin-dizin konusunda 25(%10,16), inceleme-sözlük konusunda 13(%5,28), inceleme-sözlük-dizin konusunda 2(%0,81), ağız çalışması konusunda 21(%8,54), adbilim konusunda 1(%0,41), cümle bilgisi konusunda 11(%4,47), genel dil çalışması konusunda 36(%14,63), gramer konusunda 63(%25,61), karşılaştırmalı dil incelemesi konusunda 19(%7,72), lehçe-şive konusunda 4(%1,63), metin-dizin konusunda 12(%4,88), söz varlığı konusunda 2(%0,81), sözlük konusunda 5(%2,03), Türkçe eğitimi konusunda 7(%2,85), yabancılara Türkçe öğretimi konusunda 3(%1,22) çalışma olmak üzere toplam 246 doktora tezi bulunmaktadır.

2000 yılı öncesi çalışmalar daha çok gramer, genel dil çalışması, inceleme-metin-dizin alanlarında yoğunlaşmıştır. Adbilim, sözlük, yabancılara Türkçe öğretimi alanlarındaki çalışmalar azdır.

1.2.1.3. Üniversitelerde 2000 Yılı Öncesi Yapılan Doktora Tezlerinin Dönemlere göre Dağılımı

Tablo 26. 2000 Yılı Öncesi Doktora Tezlerinin Dönemlere göre Dağılımı

	Sayı	%
Çağdaş Türk Yazı Dilleri	99	40,24
Eski Türkçe	15	6,10
Genel Türk Dili	2	0,81
Orta Türkçe	94	38,21
Yeni Türkçe	36	14,63
Toplam	246	100,00

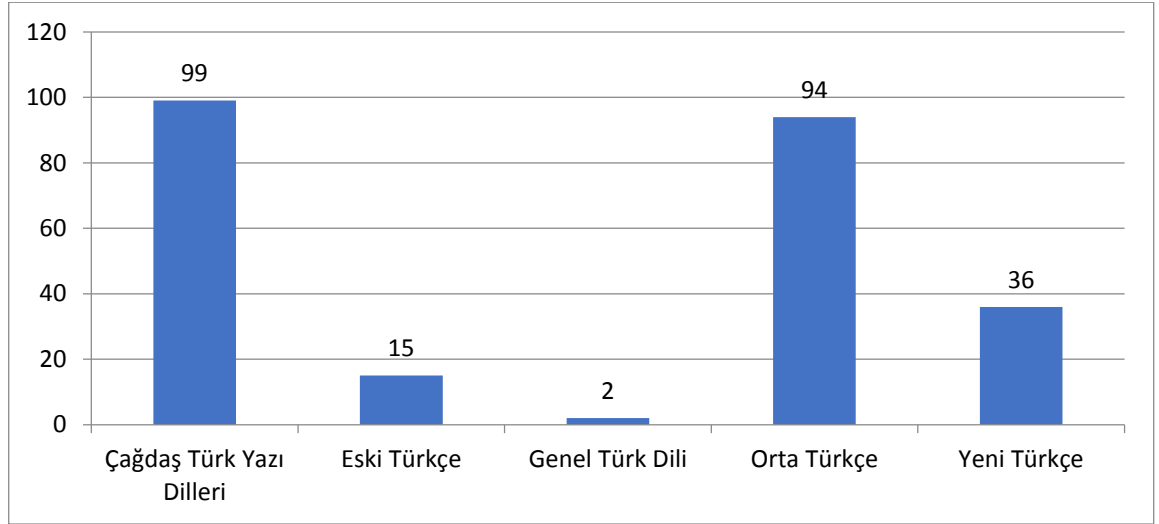

Şekil 36. 2000 Yılı Öncesi Doktora Tezlerinin Dönemlere göre Dağılımı

2000 yılı öncesi tezlerin dönemlerine bakıldığında Çağdaş Türk Yazı Dilleri döneminde 99(%40,24), Eski Türkçe döneminde 15(%6,10), Genel Türk Dili döneminde 2(%0,81), Orta Türkçe döneminde 94(%38,21), Yeni Türkçe döneminde 36(%14,63) çalışma yapılmıştır. Türk Dilinin dönemleri üzerine en fazla tez hazırlayan üniversiteler İstanbul, Gazi, Erciyes, Ankara ve Atatürk'tür.

Genel Türk Dili başlığında bulunan tezlerin sayısı azdır. Çünkü herhangi bir döneme girmeyen tezler bu gruba alınmıştır. En fazla Çağdaş Türk yazı dilleri dönemiyle ilgili çalışma yapılmıştır. Çağdaş Türk yazı dillerinden sonra orta Türkçe dönemi gelmektedir. Eski Türkçe dönemiyle ilgili tez sayısı diğer dönemlere göre daha azdır.

Tablo 27. 2000 Yılı Öncesi Dönemlere göre Doktora Tezleri

	Çağdaş Türk Yazı Dilleri		Eski Türkçe		Genel Türk Dili		Orta Türkçe		Yeni Türkçe		Toplam
	n	%	n	%	n	%	n	%	n	%	
İstanbul Üniversitesi	25	25,25	4	26,67	0	0	16	17,02	8	22,22	53
Ankara Üniversitesi	9	9,09	3	20,00	1	50	13	13,83	7	19,44	33
Gazi Üniversitesi	21	21,21	2	13,33	0	0	6	6,38	4	11,11	33
İnönü Üniversitesi	9	9,09	0	0,00	0	0	13	13,83	4	11,11	26
Atatürk Üniversitesi	6	6,06	1	6,67	1	50	10	10,64	3	8,33	21
Marmara Üniversitesi	3	3,03	1	6,67	0	0	9	9,57	4	11,11	17
Erciyes Üniversitesi	10	10,10	1	6,67	0	0	2	2,13	0	0,00	13
Hacettepe Üniversitesi	2	2,02	3	20,00	0	0	6	6,38	1	2,78	12
Fırat Üniversitesi	1	1,01	0	0,00	0	0	8	8,51	2	5,56	11
Çukurova Üniversitesi	2	2,02	0	0,00	0	0	2	2,13	2	5,56	6
Trakya Üniversitesi	5	5,05	0	0,00	0	0	0	0,00	0	0,00	5
Ege Üniversitesi	2	2,02	0	0,00	0	0	1	1,06	0	0,00	3
Selçuk Üniversitesi	0	0,00	0	0,00	0	0	2	2,13	1	2,78	3
Uludağ Üniversitesi	1	1,01	0	0,00	0	0	2	2,13	0	0,00	3
Çanakkale Onsekiz Mart Üniversitesi	1	1,01	0	0,00	0	0	1	1,06	0	0,00	2
Adnan Menderes Üniversitesi	0	0,00	0	0,00	0	0	1	1,06	0	0,00	1
Dokuz Eylül Üniversitesi	1	1,01	0	0,00	0	0	0	0,00	0	0,00	1
Ondokuz Mayıs Üniversitesi	1	1,01	0	0,00	0	0	0	0,00	0	0,00	1
Sakarya Üniversitesi	0	0,00	0	0,00	0	0	1	1,06	0	0,00	1
Yüzüncü Yıl Üniversitesi	0	0,00	0	0,00	0	0	1	1,06	0	0,00	1
Toplam	99	100,00	15	100,00	2	100	94	100,00	36	100,00	246

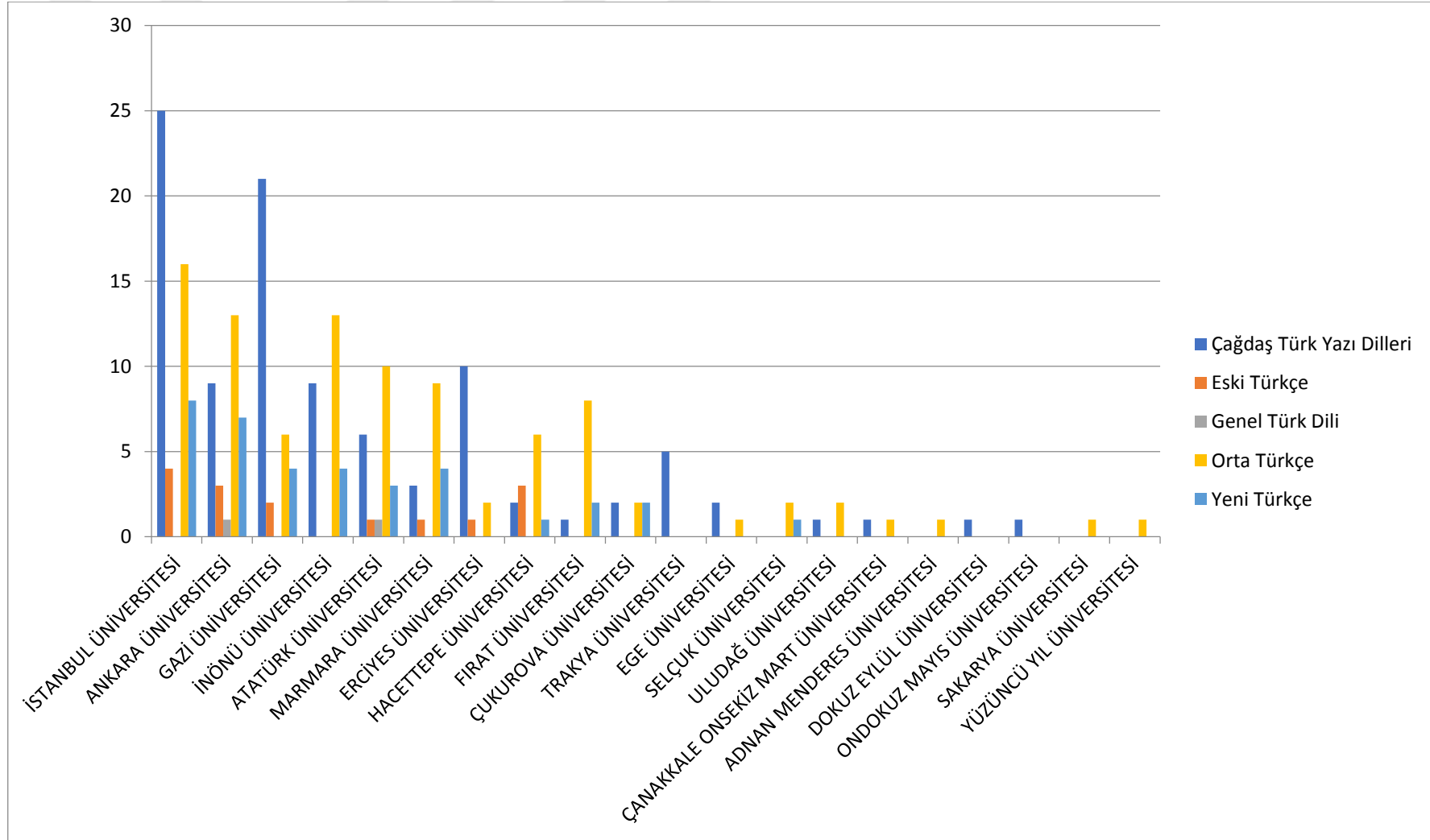

Şekil 37. 2000 Yılı Öncesi Dönemlere göre Doktora Tezleri

1.2.1.4. Üniversitelerde 2000 Yılı Öncesi Yapılan Doktora Tezlerinin Lehçelere göre Dağılımı

Tablo 28. 2000 Yılı Öncesi Doktora Tezlerinin Lehçelere göre Dağılımı

	Sayı	%
Özbek Türkçesi	5	5,05
Azerbaycan Türkçesi	2	2,02
Başkurt Türkçesi	1	1,01
Kıpçak Türkçesi	2	2,02
Kırım Türkçesi	3	3,03
Kırgız Türkçesi	5	5,05
Kaşkay Türkçesi	2	2,02
Kazak Türkçesi	5	5,05
Oğuz Grubu Türk Lehçeleri	4	4,04
Türkiye Türkçesi	61	61,62
Türkmen Türkçesi	5	5,05
Tatar Türkçesi	1	1,01
Tuva Türkçesi	1	1,01
Uygur Türkçesi	2	2,02
Toplam	99	100,00

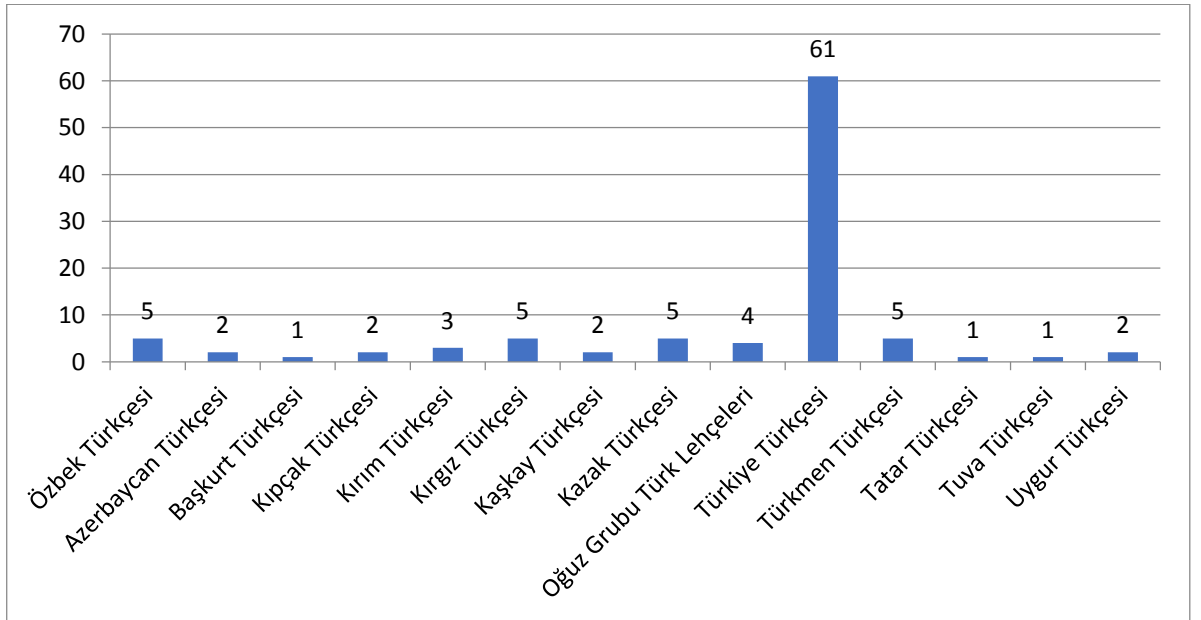

Şekil 38. 2000 Yılı Öncesi Doktora Tezlerinin Lehçelere göre Dağılımı

2000 yılı öncesine ait 99 doktora tezine lehçelerine göre bakıldığında Özbek Türkçesinde 5(%5,05), Azerbaycan Türkçesinde 2(%2,02), Başkurt Türkçesinde 1(%1,01), Kıpçak Türkçesinde 2(%2,02), Kırım Türkçesinde 3(%3,03), Kırgız Türkçesinde 5(%5,05), Kaşkay Türkçesinde 2 (2,02), Kazak Türkçesinde 5(%5,05), Oğuz Grubu Türk Lehçelerinde 4(%4,04), Türkiye Türkçesinde 61(%61,62), Türkmen Türkçesinde 5 (%5,05), Tatar Türkçesinde 1(%1,01), Tuva Türkçesinde 1(%1,01), Uygur Türkçesinde 2(%2,02) çalışma olduğu görülmektedir.

Türkiye Türkçesi alanında yapılan tez sayısı fazladır. Üniversiteler daha çok bu lehçeye yoğunlaşmıştır. Özbek, Kazak, Kırgız, Türkmen ve Azerbaycan Türkçeleri üzerine çalışmalar da ikinci sırada gelmektedir. Diğer Türk Lehçeleri üzerine yapılan tez sayısı daha azdır.



Tablo 29. 2000 Yılı Öncesi Lehçelere göre Doktora Tezleri

	Özbek Türkçesi	Azerbaycan Türkçesi	Başkurt Türkçesi	Kıpçak Türkçesi	Kırım Türkçesi	Kırgız Türkçesi	Kaşkay Türkçesi	Kazak Türkçesi	Oğuz Grubu Türk Lehçeleri	Türkiye Türkçesi	Türkmen Türkçesi	Tatar Türkçesi	Tuva Türkçesi	Uygur Türkçesi	Toplam
İstanbul Üniversitesi	2	1	0	1	0	1	0	0	0	17	1	1	0	1	25
Gazi Üniversitesi	1	0	0	0	3	3	0	1	2	9	0	0	1	1	21
Erciyes Üniversitesi	1	1	1	0	0	0	0	0	1	6	0	0	0	0	10
Ankara Üniversitesi	0	0	0	0	0	0	0	0	0	8	1	0	0	0	9
İnönü Üniversitesi	0	0	0	0	0	0	2	2	0	2	3	0	0	0	9
Atatürk Üniversitesi	0	0	0	0	0	0	0	0	0	6	0	0	0	0	6
Trakya Üniversitesi	1	0	0	0	0	0	0	1	0	3	0	0	0	0	5
Marmara Üniversitesi	0	0	0	0	0	0	0	1	0	2	0	0	0	0	3
Hacettepe Üniversitesi	0	0	0	0	0	0	0	0	1	1	0	0	0	0	2
Çukurova Üniversitesi	0	0	0	0	0	0	0	0	0	2	0	0	0	0	2
Ege Üniversitesi	0	0	0	1	0	0	0	0	0	1	0	0	0	0	2
Fırat Üniversitesi	0	0	0	0	0	0	0	0	0	1	0	0	0	0	1
Uludağ Üniversitesi	0	0	0	0	0	0	0	0	0	1	0	0	0	0	1
Çanakkale Onsekiz Mart Üniversitesi	0	0	0	0	0	1	0	0	0	0	0	0	0	0	1
Dokuz Eylül Üniversitesi	0	0	0	0	0	0	0	0	0	1	0	0	0	0	1
Ondokuz Mayıs Üniversitesi	0	0	0	0	0	0	0	0	0	1	0	0	0	0	1
Selçuk Üniversitesi	0	0	0	0	0	0	0	0	0	0	0	0	0	0	0
Adnan Menderes Üniversitesi	0	0	0	0	0	0	0	0	0	0	0	0	0	0	0
Sakarya Üniversitesi	0	0	0	0	0	0	0	0	0	0	0	0	0	0	0
Yüzüncü Yıl Üniversitesi	0	0	0	0	0	0	0	0	0	0	0	0	0	0	0
Toplam	5	2	1	2	3	5	2	5	4	61	5	1	1	2	99

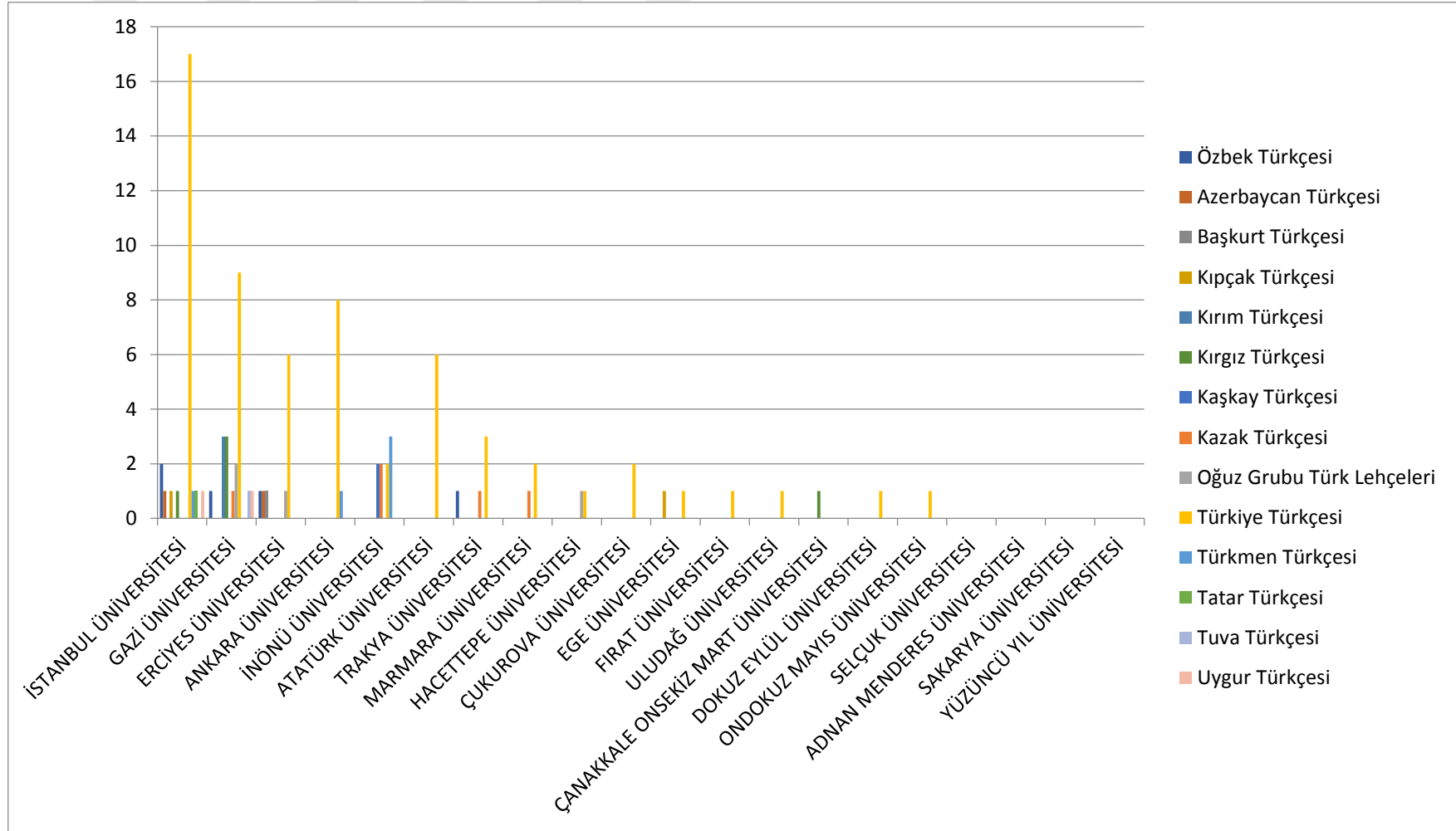

Şekil 39. 2000 Yılı Öncesi Lehçelere göre Doktora Tezleri

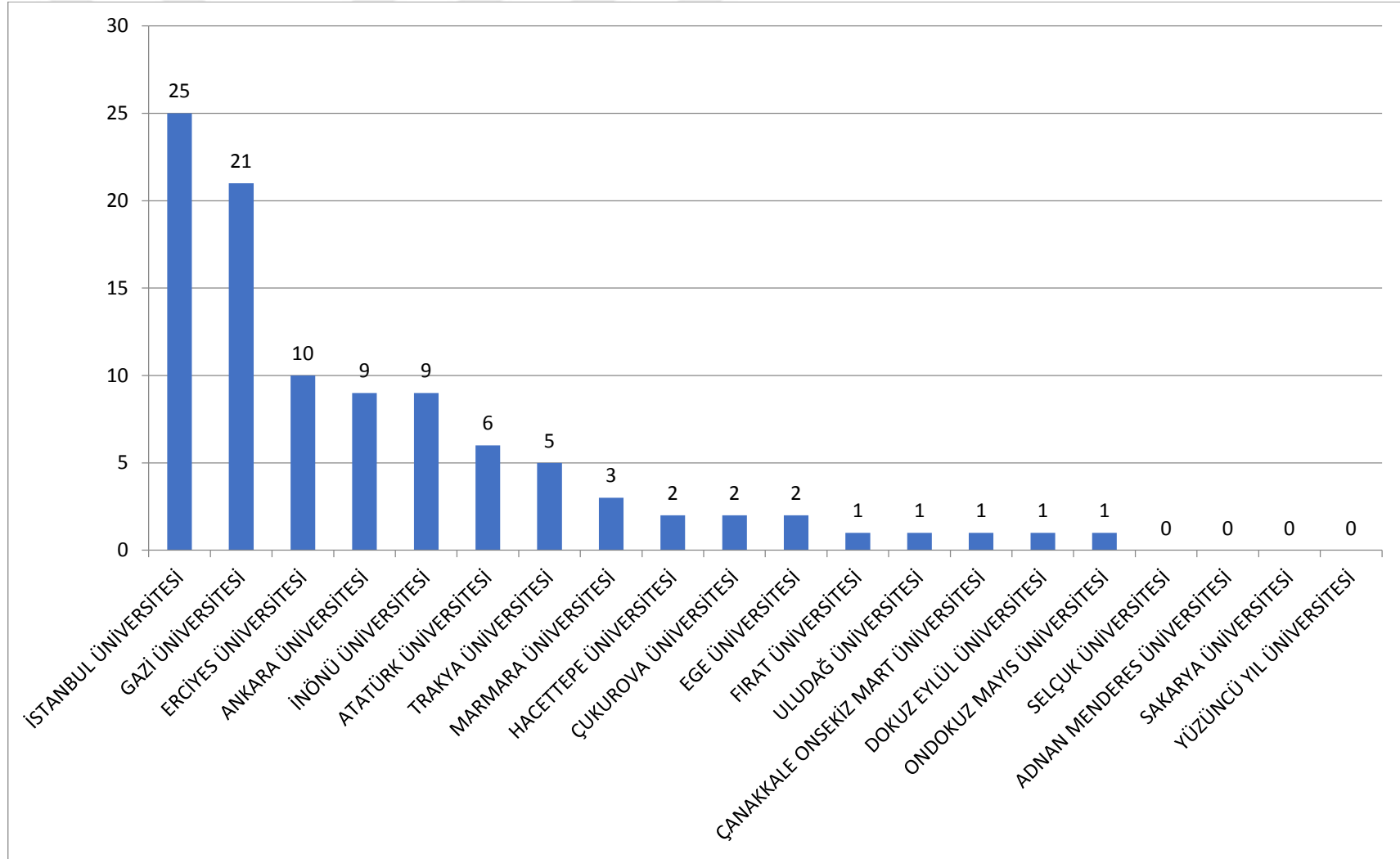

Şekil 40. 2000 Yılı Öncesi Lehçelere göre Doktora Tezleri Genel Toplam

Lehçelerle ilgili en fazla doktora tezi İstanbul, Gazi, Erciyes, Ankara ve İnönü Üniversitelerinde yapılmıştır. Ondokuz Mayıs, Dokuz Eylül, Onsekiz Mart ve Uludağ Üniversitelerinde birer çalışma mevcuttur. Lehçe çalışmaları 2000 yılı öncesinde daha azdır. 2000 yılından sonra bu alandaki çalışmalar artmıştır.

1.2.1.5. Üniversitelerde 2000 Yılı Öncesi Yapılan Doktora Tezlerinin 2. Lehçelere göre Dağılımı

Tablo 30. 2000 Yılı Öncesi 2. Lehçelere göre Doktora Tezleri

	Azerb aycan Türkçesi	Kaza k Türkçesi	Türk men Türkçesi	Topla m
Ankara Üniversitesi	1	1	0	2
Adnan Menderes Üniversitesi	0	1	0	1
Hacettepe Üniversitesi	0	0	1	1

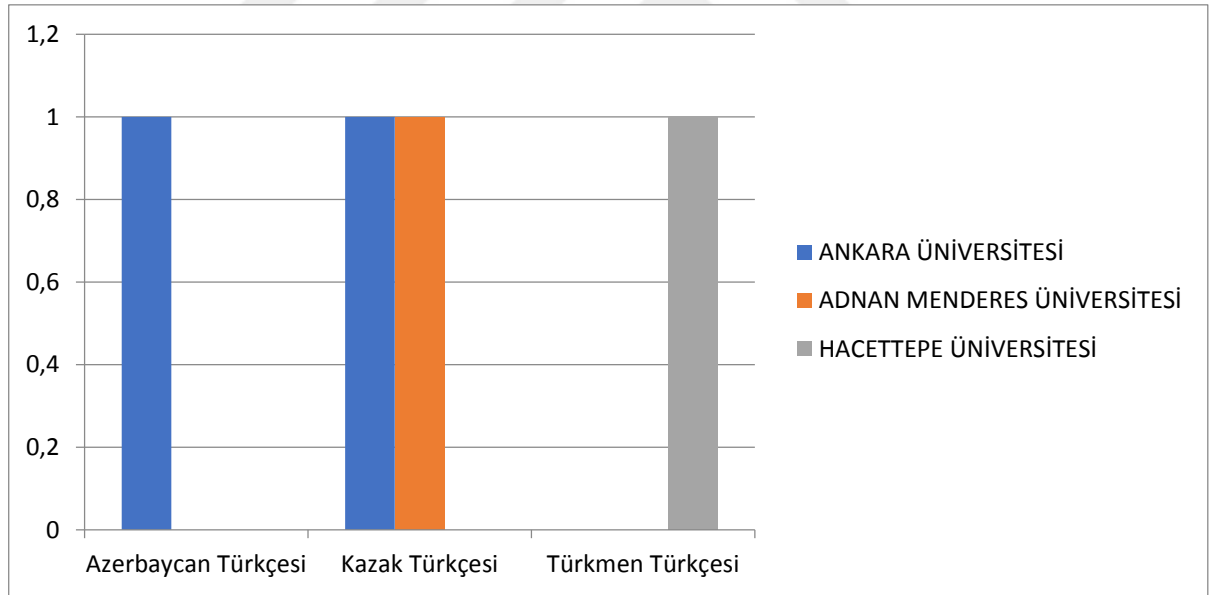

Şekil 41. 2000 Yılı Öncesi 2. Lehçelere göre Doktora Tezleri

2000 yılı öncesinde hazırlanan tezler 2.lehçesine göre değerlendirildiğinde toplam 4 doktora tezi olduğu görülmektedir. Ankara Üniversitesinde 2, Adnan Menderes ve Hacettepe Üniversitelerinde 1'er çalışma yapılmıştır. Yapılan çalışmalar Azerbaycan Türkçesi, Kazak Türkçesi ve Türkmen Türkçesiyle ilgili çalışmalardır.

1.2.2. Üniversitelerde 2000- 2010 Yılları Arasında Yapılan Doktora Tezleri

1.2.2.1. Üniversitelerde 2000- 2010 Yılları Arasında Yapılan Doktora Tezlerinin Yıllara göre Dağılımı

Tablo 31. 2000- 2010 Yılları Arasında Yapılan Doktora Tezlerinin Yıllara göre Dağılımı

	Sayı	%
2000	17	4,90
2001	16	4,61
2002	26	7,49
2003	24	6,92
2004	31	8,93
2005	34	9,80
2006	22	6,34
2007	37	10,66
2008	35	10,09
2009	49	14,12
2010	56	16,14
Toplam	347	100,00

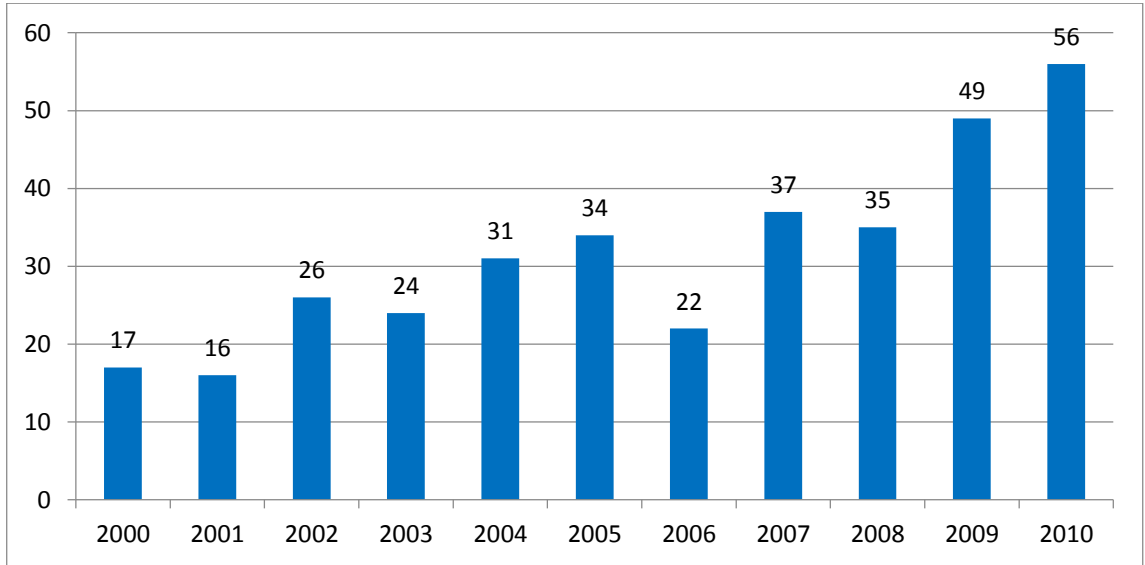

Şekil 42. 2000- 2010 Yılları Arasında Yapılan Doktora Tezlerinin Yıllara göre Dağılımı

Üniversitelerin 2000 yılından sonra yaptığı doktora tezleri toplamda 347'dir. 2000 yılında 17 (%4,90), 2001 yılında 16(%4,61), 2002 yılında 26(%7,49), 2003 yılında 24(%6,92), 2004 yılında 31(%8,93), 2005 yılında 34(%9,80), 2006 yılında 22(%6,34), 2007 yılında 37 (%10,66), 2008 yılında 35(%10,09), 2009 yılında 49(%14,102), 2010 yılında 56(%16,14) çalışma yapılmıştır.

2000 yılında Trakya, İstanbul, Ankara; 2001 yılında Trakya, Marmara Atatürk; 2002 yılında Atatürk, Ankara, Çukurova; 2003 yılında İstanbul, Ankara, Selçuk; 2004 yılında Ankara, Hacettepe, Atatürk; 2005 yılında Ankara, Gazi, Marmara; 2006 yılında Atatürk, Gazi, Ege; 2007 yılında Gazi, Ege, Atatürk; 2008 yılında Gazi, Ege, Ankara; 2009 yılında Marmara, Gazi, Ege; 2010 yılında Marmara, Gazi, İstanbul Üniversiteleri en fazla tez hazırlayan üniversiteler olmuştur.



Tablo 32. 2000-2010 Yılları Arası Doktora Tezleri

	2000	2001	2002	2003	2004	2005	2006	2007	2008	2009	2010	Toplam
Gazi Üniversitesi	1	1	2	1	3	7	3	9	8	9	9	53
Ankara Üniversitesi	2	1	6	4	10	8	1	2	4	4	5	47
Marmara Üniversitesi	1	3	1	2	1	4	2	1	3	11	9	38
İstanbul Üniversitesi	3	1	0	7	2	3	1	2	3	2	8	32
Atatürk Üniversitesi	2	2	6	1	3	3	4	3	1	2	4	31
Ege Üniversitesi	1	0	2	2	0	1	3	4	4	4	3	24
Selçuk Üniversitesi	0	1	0	3	2	0	2	1	4	2	4	19
Çukurova Üniversitesi	1	0	4	0	0	2	0	2	1	0	3	13
Fırat Üniversitesi	2	0	1	1	1	3	0	0	0	4	1	13
Hacettepe Üniversitesi	1	1	0	1	4	0	1	3	2	0	0	13
Trakya Üniversitesi	3	3	0	0	0	0	0	2	0	2	0	10
Erciyes Üniversitesi	0	0	0	0	1	0	1	1	1	2	3	9
Pamukkale Üniversitesi	0	2	2	0	0	1	0	0	0	1	2	8
Ondokuz Mayıs Üniversitesi	0	0	0	2	0	1	1	0	1	1	0	6
Dokuz Eylül Üniversitesi	0	0	0	0	3	0	0	1	0	0	0	4
Sakarya Üniversitesi	0	0	0	0	0	0	0	0	0	2	2	4
Uludağ Üniversitesi	0	0	0	0	0	0	0	2	1	1	0	4
İnönü Üniversitesi	0	0	1	0	0	0	0	1	1	0	0	3
Kırıkkale Üniversitesi	0	0	0	0	1	0	1	0	0	0	1	3
Yüzüncü Yıl Üniversitesi	0	0	0	0	0	0	2	0	0	0	1	3
Çanakkale Onsekiz Mart Üniversitesi	0	1	1	0	0	0	0	0	0	0	0	2
Dicle Üniversitesi	0	0	0	0	0	1	0	1	0	0	0	2
Mimar Sinan Güzel Sanatlar Üniversitesi	0	0	0	0	0	0	0	1	0	0	1	2
Yıldız Teknik Üniversitesi	0	0	0	0	0	0	0	0	0	2	0	2
Balıkesir Üniversitesi	0	0	0	0	0	0	0	0	1	0	0	1
İhsan Doğramacı Bilkent Üniversitesi	0	0	0	0	0	0	0	1	0	0	0	1
Toplam	17	16	26	24	31	34	22	37	35	49	56	348

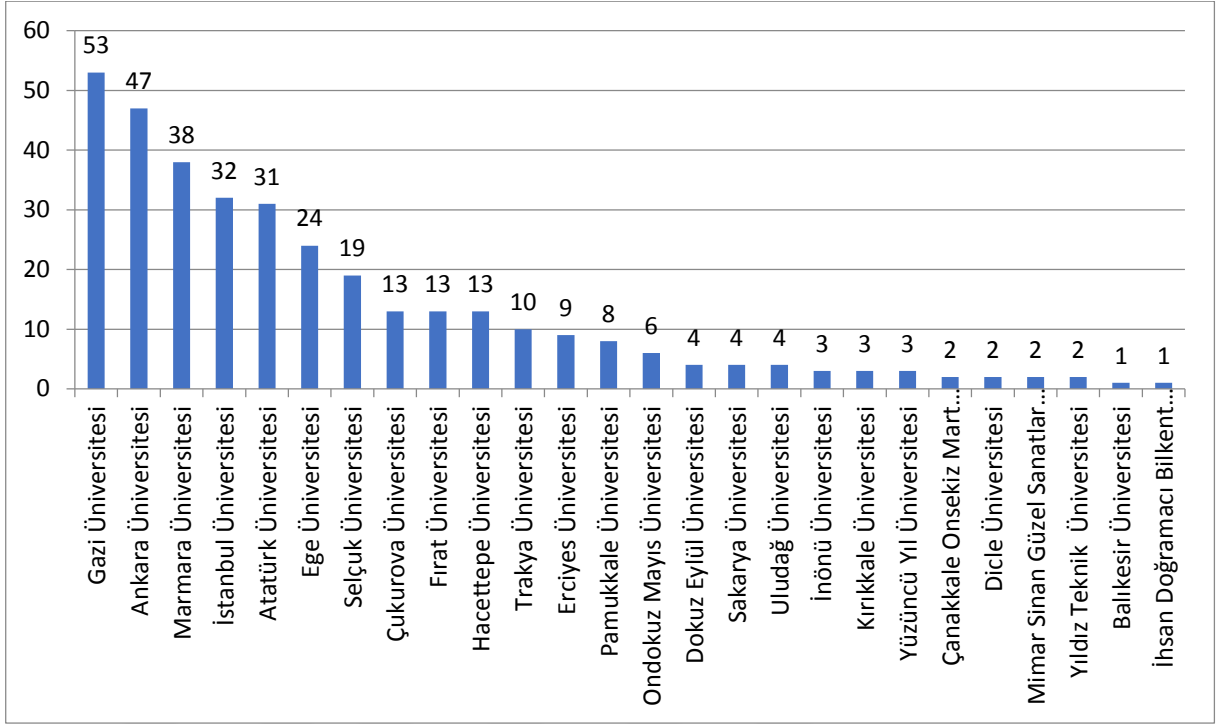

Şekil 43. 2000-2010 Yılları Arası Doktora Tezleri Genel Toplam

2000- 2010 yılları arasında hazırlanan doktora tezleri sayı bakımından 2000 yılından önce hazırlanan doktora tezlerinde kat kat daha fazladır. Günümüze yaklaştıkça tez sayılarında belirgin bir değişim gözlemlenmektedir. 2000- 2010 yılları arasında en fazla doktora çalışması yapılan üniversiteler Gazi, Ankara ve Marmara' dır.

2000 yılında 17, 2001 yılında 16, 2002 yılında 26, 2003 yılında 24, 2004 yılında 31, 2005 yılında 34, 2006 yılında 22, 2007 yılında 37, 2008 yılında 35, 2009 yılında 49, 2010 yılında 56 doktora tezi hazırlanmıştır.

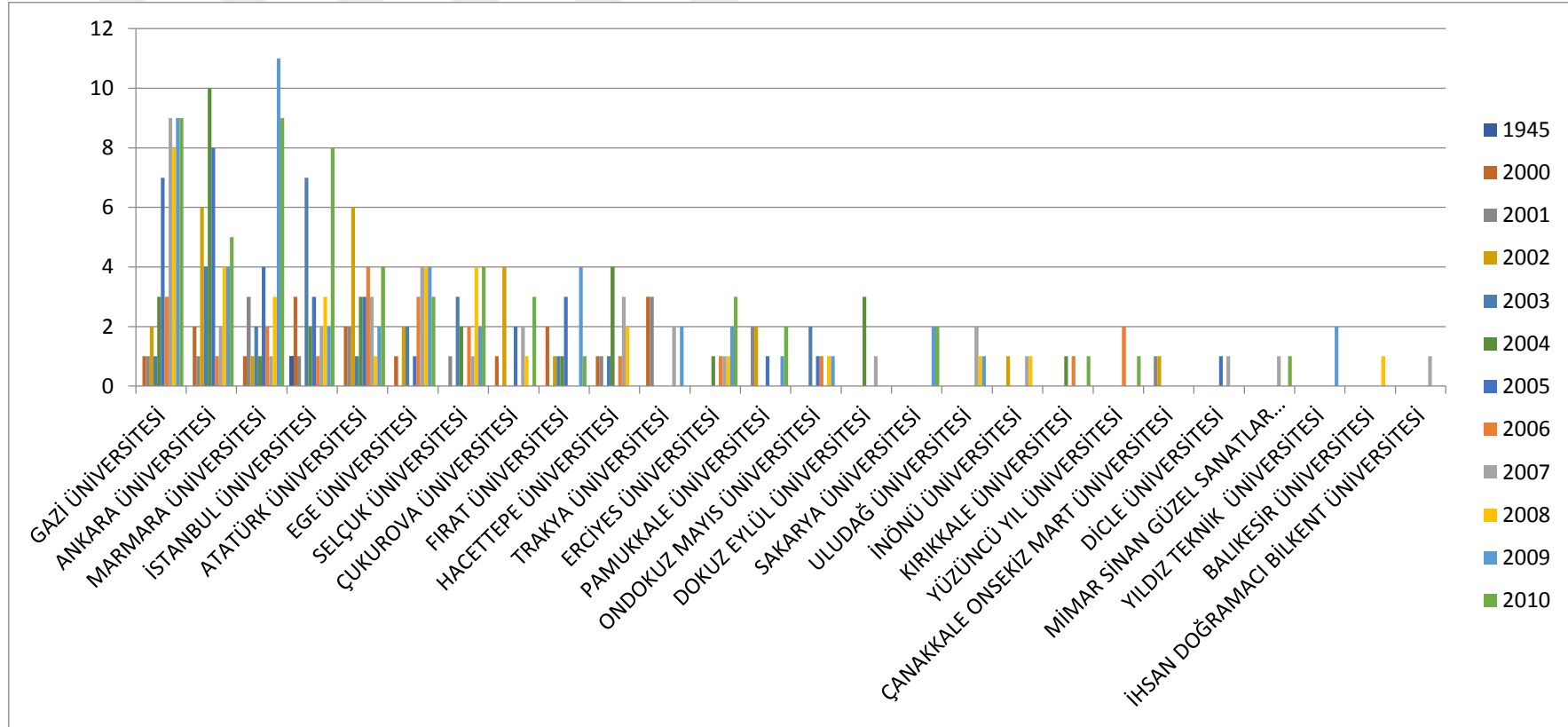

Şekil 44. 2000- 2010 Yılları Arası Doktora Tezlerinin Yıllara göre Dağılımı

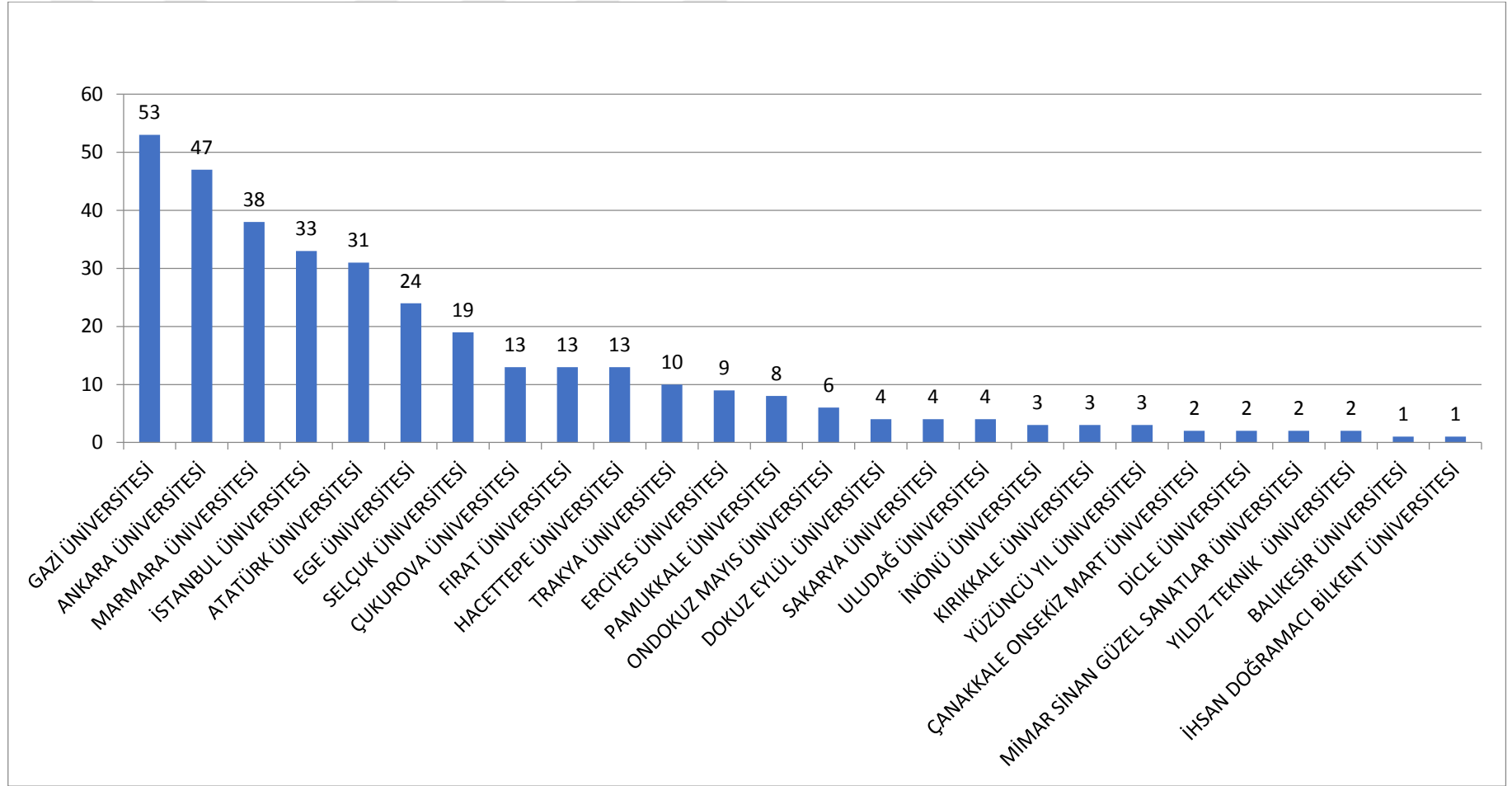

Şekil 45. 2000- 2010 Yılları Arası Doktora Tezleri Genel Toplam

1.2.2.2. Üniversitelerde 2000- 2010 Yılları Arasında Yapılan Doktora Tezlerinin Konulara göre Dağılımı

Tablo 33. 2000- 2010 Yılları Arasında Yapılan Doktora Tezlerinin Konulara göre Dağılımı

Konular	Sayı	%
Çeviribilim	8	2,299
İnceleme-Metin-Dizin	41	11,78
İnceleme-Sözlük	11	3,161
İnceleme-Sözlük-Dizin	5	1,437
Ağız Çalışması	24	6,897
Adbilim	7	2,011
Atasözleri-Deyimler	3	0,862
Cümle Bilgisi	15	4,31
Genel Dil Çalışması	58	16,67
Grammer	79	22,7
Karşılaştırmalı Dil İncele	25	7,184
Lehçe-Şive	7	2,011
Metin-Dizin	9	2,586
Söz Varlığı	12	3,448
Sözlük	4	1,149
Türkçe Eğitimi	36	10,34
Yabancılara Türkçe Öğretim	4	1,149
Toplam	348	100

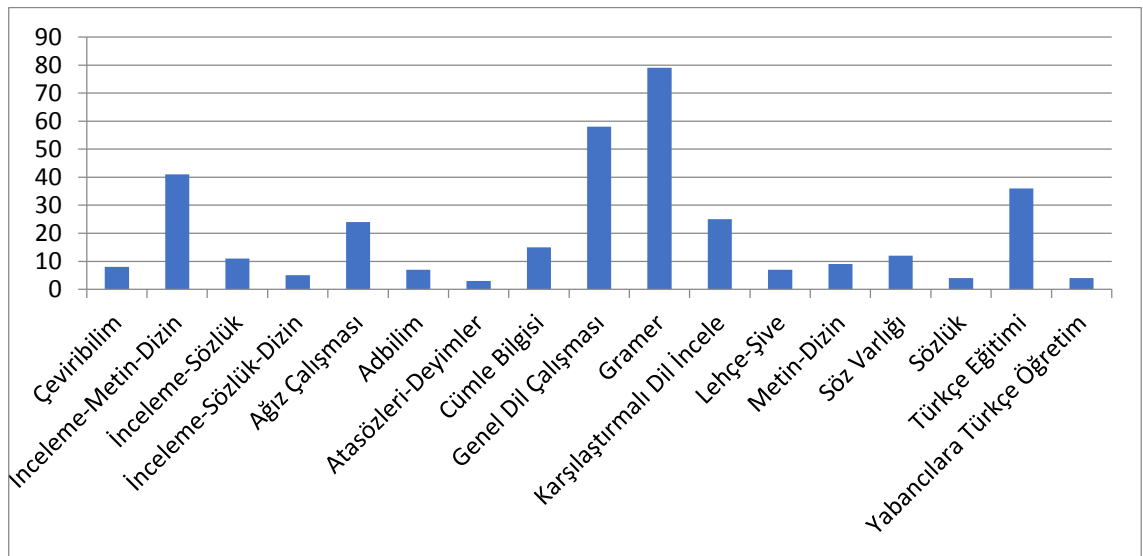

Şekil 46. 2000-2010 Yılları Arası Doktora Tezlerinin Konulara göre Dağılımı

2000 yılından sonra yapılan 348 doktora çalışması konularına göre incelendiğinde çeviribilim konusunda 8(%2,3), inceleme-metin-dizin konusunda 41(%11,8), inceleme-sözlük konusunda 11(%3,16), inceleme-sözlük-dizin konusunda 5(%1,44), ağız çalışması konusunda 24(%6,9), adbilim konusunda 7(%2,01), atasözleri-deyimler konusunda 3(%0,86), cümle bilgisi konusunda 15(%4,31), genel dil çalışması konusunda 58(%16,7), gramer konusunda 79(%22,7), karşılaştırmalı dil incelemesi konusunda 25(%7,18), lehçe-şive konusunda 7(%2,01), metin-dizin konusunda 9(%2,59), söz varlığı konusunda 12(%3,445), sözlük konusunda 4(%1,15), Türkçe eğitimi konusunda 36(%10,3), yabancılara Türkçe öğretimi konusunda 4(%1,15) çalışma olduğu görülmektedir.

2000 yılından sonraki tezler daha çok gramer, genel dil çalışması, Türkçe eğitimi alanlarında yoğunlaşmıştır. Atasözleri-deyimler, sözlük ve yabancılara Türkçe öğretimi konularında hazırlanan tez sayısı azdır.

Çeviribilim konusunda tez hazırlayan üniversiteler Marmara, Gazi, Atatürk, Fırat, Hacettepe ve Erciyes'tir.

İnceleme-metin-dizin konusunda tez hazırlayan üniversiteler Ankara, Atatürk, Marmara, Gazi, Ege, Selçuk, Trakya, Hacettepe, Çukurova, Fırat, Pamukkale, Ondokuz Mayıs, Sakarya, Uludağ'dır.

İnceleme- sözlük konusunda tez hazırlayan üniversiteler Hacettepe, Erciyes, İstanbul, Marmara'dır.

İnceleme- sözlük-dizin konusunda tez hazırlayan üniversiteler İstanbul, Marmara, İnönü, Balıkesir'dir.

Ağız konusunda tez hazırlayan üniversiteler Ankara, Gazi, Marmara, Erciyes, Trakya Pamukkale, İstanbul, Atatürk, Ege, Selçuk, Sakarya, Kırıkkale Yüzüncü Yıl'dır.

Adbilim konusunda tez hazırlayan üniversiteler Ankara, Erciyes, Pamukkale, İstanbul, Kırıkkale, Hacettepe ve Fırat'tır.

Atasözleri-deyimler konusunda tez hazırlayan üniversiteler Fırat ve Gazi'dir.

Cümle bilgisi konusunda tez hazırlayan üniversiteler İstanbul, Atatürk, Çukurova Ondokuz Mayıs, Gazi, Pamukkale, Trakya, İhsan Doğramacı, Bilkent'tir.

Genel dil çalışması konusunda tez hazırlayan üniversiteler Gazi, İstanbul, Ankara, Atatürk, Selçuk, Marmara, Ege, Dicle, Mimar Sinan Güzel Sanatlar, Ondokuz

Mayıs, Pamukkale, Trakya, Fırat, Hacettepe, Sakarya, İnönü, Yıldız Teknik ve Uludağ'dır.

Gramer konusunda tez hazırlayan üniversiteler Gazi, Marmara, Ege, Çukurova, Fırat, Atatürk, İstanbul, Hacettepe, Selçuk, Pamukkale, Trakya, Erciyes, Ondokuz Mayıs, Sakarya, Uludağ, Yıldız Teknik'tir.

Karşılaştırmalı dil incelemesi konusunda tez hazırlayan üniversiteler Ankara, Ege, İstanbul, Gazi, Selçuk, Marmara, Çukurova, Hacettepe, Trakya, Uludağ, İnönü, Kırıkkale, Yüzüncü Yıl, Çanakkale Onsekiz Mart'tır.

Lehçe-şive konusunda tez hazırlayan üniversiteler Ankara, Selçuk, Gazi'dir.

Metin-dizin konusunda tez hazırlayan üniversiteler Marmara, Ege, İstanbul ve Atatürk'tür.

Söz varlığı konusunda tez hazırlayan üniversiteler Gazi, Ankara, Marmara, Ege, Atatürk, Fırat ve Ondokuz Mayıs'tır.

Sözlük konusunda tez hazırlayan üniversiteler Ankara, Ege, İstanbul ve Çukurova'dır.

Türkçe eğitimi konusunda tez hazırlayan üniversiteler Atatürk, Ankara, Gazi, Marmara, İstanbul, Dokuz Eylül, Selçuk, Fırat, Yüzüncü Yıl ve Çanakkale Onsekiz Mart'tır.

Yabancılara Türkçe öğretimi konusunda tez hazırlayan üniversiteler Gazi, Atatürk ve Dokuz Eylül'dür.

Tablo 34. 2000- 2010 Yılları Arası Konulara göre Doktora Tezleri

	Ceviribilim	İnceleme-Metin-Dizin	İnceleme-Sözlük	İnceleme-Sözlük-Dizin	Ağız Çalışması	Adbilim	Atasözleri-Deyimler	Cümle Bilgisi	Genel Dil Çalışması	Grammer	Karşılaştırmalı Dil İnceleme	Lehçe-Şive	Metin-Dizin	Söz Varlığı	Sözlük	Türkçe Eğitimi	Yabancılar Türkçe Öğretimi	Toplam
Gazi Üniversitesi	1	4	0	0	4	0	1	1	12	14	2	1	0	5	0	6	2	53
Ankara Üniversitesi	0	7	0	0	5	1	0	0	7	8	6	3	0	2	1	7	0	47
Marmara Üniversitesi	3	5	2	1	2	0	0	0	4	11	1	0	4	1	0	4	0	38
İstanbul Üniversitesi	0	0	3	2	1	1	0	4	10	4	3	0	1	0	1	3	0	33
Atatürk Üniversitesi	1	6	0	0	1	0	0	3	4	5	0	0	1	1	0	8	1	31
Ege Üniversitesi	0	4	0	0	1	0	0	0	4	7	3	0	3	1	1	0	0	24
Selçuk Üniversitesi	0	3	0	0	1	0	1	0	4	3	2	3	0	0	0	2	0	19
Çukurova Üniversitesi	0	2	0	0	0	0	0	2	0	7	1	0	0	0	1	0	0	13
Fırat Üniversitesi	1	1	0	0	0	1	1	0	1	6	0	0	0	1	0	1	0	13
Hacettepe Üniversitesi	1	2	3	0	0	1	0	0	1	4	1	0	0	0	0	0	0	13
Trakya Üniversitesi	0	3	0	0	2	0	0	1	1	2	1	0	0	0	0	0	0	10
Erciyes Üniversitesi	1	0	3	0	2	1	0	0	0	2	0	0	0	0	0	0	0	9
Pamukkale Üniversitesi	0	1	0	0	2	1	0	1	1	2	0	0	0	0	0	0	0	8
Ondokuz Mayıs Üniversitesi	0	1	0	0	0	0	0	2	1	1	0	0	0	1	0	0	0	6
Dokuz Eylül Üniversitesi	0	0	0	0	0	0	0	0	0	0	0	0	0	0	0	3	1	4
Sakarya Üniversitesi	0	1	0	0	1	0	0	0	1	1	0	0	0	0	0	0	0	4
Uludağ Üniversitesi	0	1	0	0	0	0	0	0	1	1	1	0	0	0	0	0	0	4
İnönü Üniversitesi	0	0	0	1	0	0	0	0	1	0	1	0	0	0	0	0	0	3
Kırıkkale Üniversitesi	0	0	0	0	1	1	0	0	0	0	1	0	0	0	0	0	0	3
Yüzüncü Yıl Üniversitesi	0	0	0	0	1	0	0	0	0	0	1	0	0	0	0	1	0	3
Çanakkale Onsekiz Mart Üniversitesi	0	0	0	0	0	0	0	0	0	0	1	0	0	0	0	1	0	2
Dicle Üniversitesi	0	0	0	0	0	0	0	0	2	0	0	0	0	0	0	0	0	2
Mimar Sinan Güzel Sanatlar Üniversitesi	0	0	0	0	0	0	0	0	2	0	0	0	0	0	0	0	0	2
Yıldız Teknik Üniversitesi	0	0	0	0	0	0	0	0	1	1	0	0	0	0	0	0	0	2
Balıkesir Üniversitesi	0	0	0	1	0	0	0	0	0	0	0	0	0	0	0	0	0	1
İhsan Doğramacı Bilkent Üniversitesi	0	0	0	0	0	0	0	1	0	0	0	0	0	0	0	0	0	1
Toplam	8	41	11	5	24	7	3	15	58	79	25	7	9	12	4	36	4	348

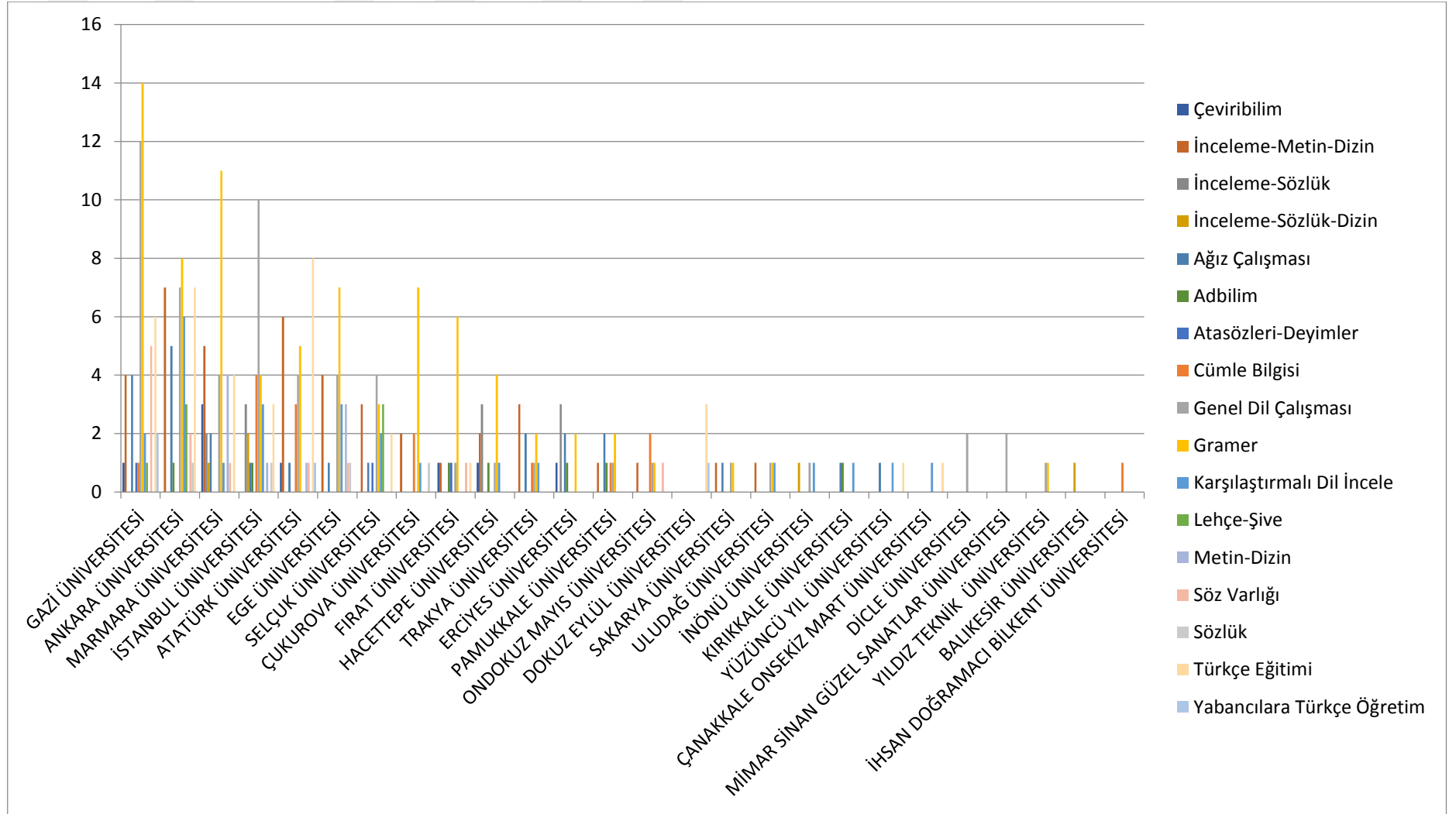

Şekil 47. 2000- 2010 Yılları Arası Konulara göre Doktora Tezleri

1.2.2.3. Üniversitelerde 2000- 2010 Yılları Arasında Yapılan Doktora Tezlerinin Dönemlere göre Dağılımı

Tablo 35. 2000- 2010 Yılları Arasında Yapılan Doktora Tezlerinin Dönemlere göre Dağılımı

	Sayı	%
Çağdaş Türk Yazı Dilleri	190	54,60
Eski Türkçe	13	3,74
Genel Türk Dili	8	2,30
Orta Türkçe	65	18,68
Yeni Türkçe	72	20,69
Toplam	348	100,00

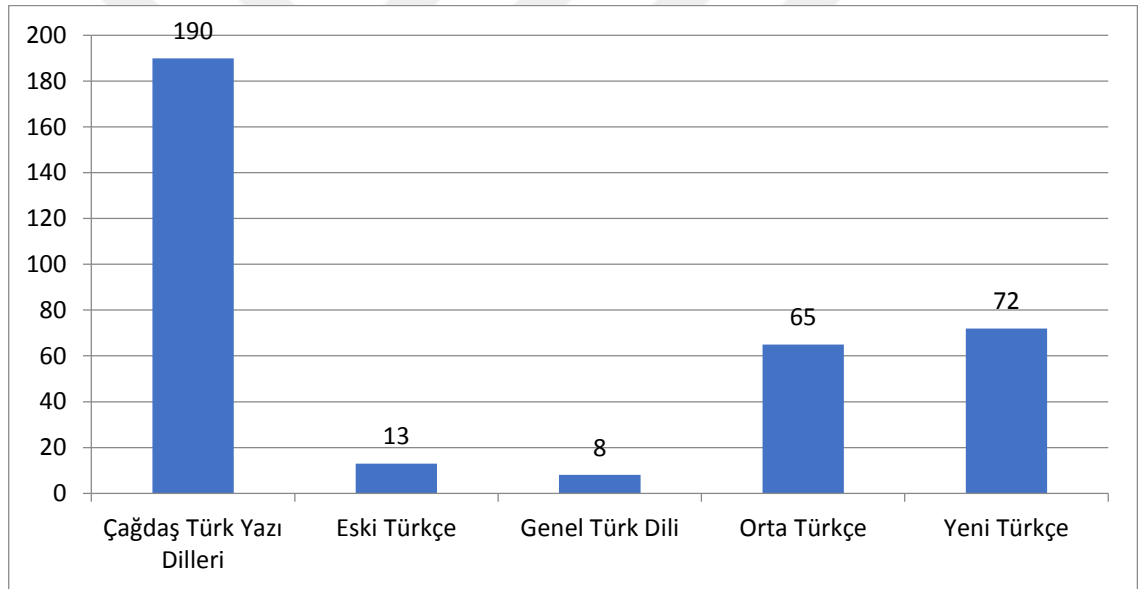

Şekil 48. 2000-2010 Yılları Arasında Yapılan Doktora Tezlerinin Dönemlere göre Dağılımı

2000 yılı sonrası 348 doktora çalışmasından, 190(%54,60)'ı Çağdaş Türk Yazı Dilleri dönemine, 13(%3,74)'ü Eski Türkçe dönemine, 8(%2,30)'i genel Türk Dili dönemine, 65(%18,69)'i Orta Türkçe dönemine, 72(%20,69)'si Yeni Türkçe dönemine aittir.

Çağdaş Türk Yazı Dilleri dönemine ait 190 çalışmanın büyük çoğunluğu Gazi, Ankara ve Atatürk Üniversitelerinde; Eski Türkçe dönemine ait 13 çalışmanın büyük

çoğunluđu Marmara, Hacettepe, Atatürk ve Ege Üniversitelerinde; genel Türk Dili dönemine ait 8 çalışmanın büyük çoğunluđu Marmara, Hacettepe ve Ankara Üniversitelerinde; Orta Türkçe dönemine ait 65 çalışmanın büyük çoğunluđu Ankara, İstanbul ve Atatürk Üniversitelerinde; Yeni Türkçe dönemine ait 72 çalışmanın büyük çoğunluđu İstanbul, Gazi ve Atatürk Üniversitelerinde yapılmıştır.



Tablo 36. 2000- 2010 Yılları Arası Dönemlere göre Doktora Tezleri

	Çağdaş Türk Yazı Dilleri	Eski Türkçe	Genel Türk Dili	Orta Türkçe	Yeni Türkçe	Toplam
Gazi Üniversitesi	42	0	0	3	8	53
Ankara Üniversitesi	32	0	1	11	3	47
Marmara Üniversitesi	14	3	2	6	13	38
İstanbul Üniversitesi	15	0	1	9	8	33
Atatürk Üniversitesi	16	2	0	7	6	31
Ege Üniversitesi	15	2	0	1	6	24
Selçuk Üniversitesi	10	0	0	4	5	19
Çukurova Üniversitesi	8	1	0	1	3	13
Fırat Üniversitesi	9	0	0	2	2	13
Hacettepe Üniversitesi	1	3	1	3	5	13
Trakya Üniversitesi	5	1	0	4	0	10
Erciyes Üniversitesi	3	0	0	2	4	9
Pamukkale Üniversitesi	5	0	0	1	2	8
Ondokuz Mayıs Üniversitesi	1	0	0	4	1	6
Dokuz Eylül Üniversitesi	4	0	0	0	0	4
Sakarya Üniversitesi	1	0	0	2	1	4
Uludağ Üniversitesi	1	0	0	1	2	4
İnönü Üniversitesi	0	0	1	1	1	3
Kırıkkale Üniversitesi	2	0	0	1	0	3
Yüzüncü Yıl Üniversitesi	2	0	0	1	0	3
Çanakkale Onsekiz Mart Üniversitesi	1	0	1	0	0	2
Dicle Üniversitesi	1	0	1	0	0	2
Mimar Sinan Güzel Sanatlar Üniversitesi	0	0	0	0	2	2
Yıldız Teknik Üniversitesi	0	1	0	1	0	2
Balıkesir Üniversitesi	1	0	0	0	0	1
İhsan Doğramacı Bilkent Üniversitesi	1	0	0	0	0	1
Toplam	190	13	8	65	72	348

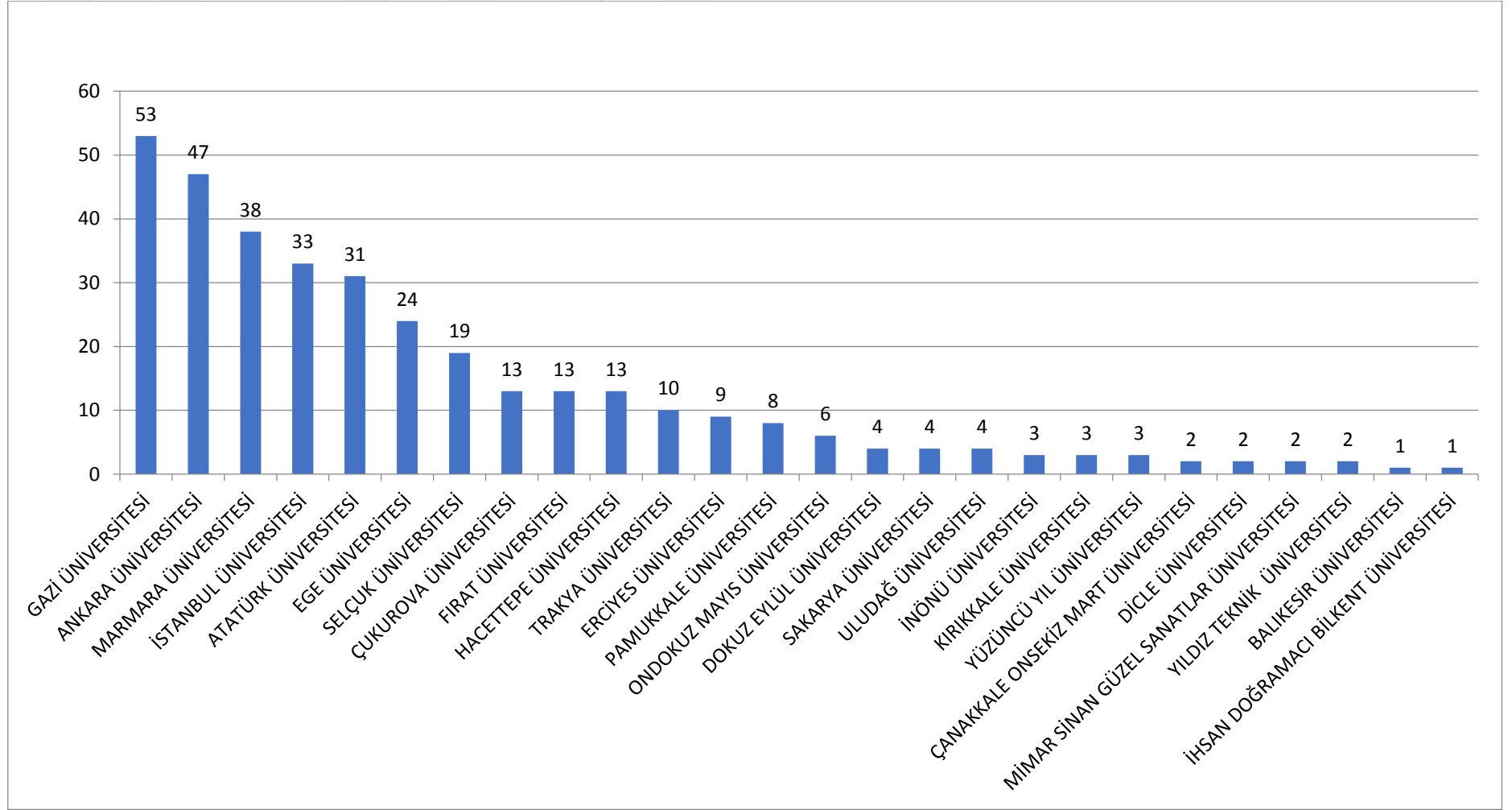

Şekil 49. 2000- 2010 Yılları Arası Dönemlere göre Doktora Tezleri Genel Toplam

1.2.2.4. Üniversitelerde 2000- 2010 Yılları Arasında Yapılan Doktora Tezlerinin Lehçelere göre Dağılımı

Tablo 37. 2000- 2010 Yılları Arasında Yapılan Doktora Tezlerinin Lehçelere göre Dağılımı

Lehçeler	Sayı	%
Çağdaş Lehçeler	2	1,05
Çuvaş Türkçesi	2	1,05
Özbek Türkçesi	6	3,16
Altay Türkçesi	1	0,53
Azerbaycan Türkçesi	1	0,53
Başkurt Türkçesi	1	0,53
Hakas Türkçesi	2	1,05
Kıpçak Grubu Türk Lehçele	1	0,53
Kırımçak Türkçesi	1	0,53
Kırım Türkçesi	1	0,53
Kırgız Türkçesi	13	6,84
Karay Türkçesi	2	1,05
Kazak Türkçesi	7	3,68
Kumuk Türkçesi	1	0,53
Nogay Türkçesi	1	0,53
Oğuz Grubu Türk Lehçeleri	1	0,53
Saha Türkçesi	1	0,53
Salar Türkçesi	1	0,53
Türkiye Türkçesi	128	67,4
Türkmen Türkçesi	3	1,58
Tarihi-Çağdaş Lehçeler	2	1,05
Tatar Türkçesi	3	1,58
Uygur Türkçesi	9	4,74
Toplam	190	100

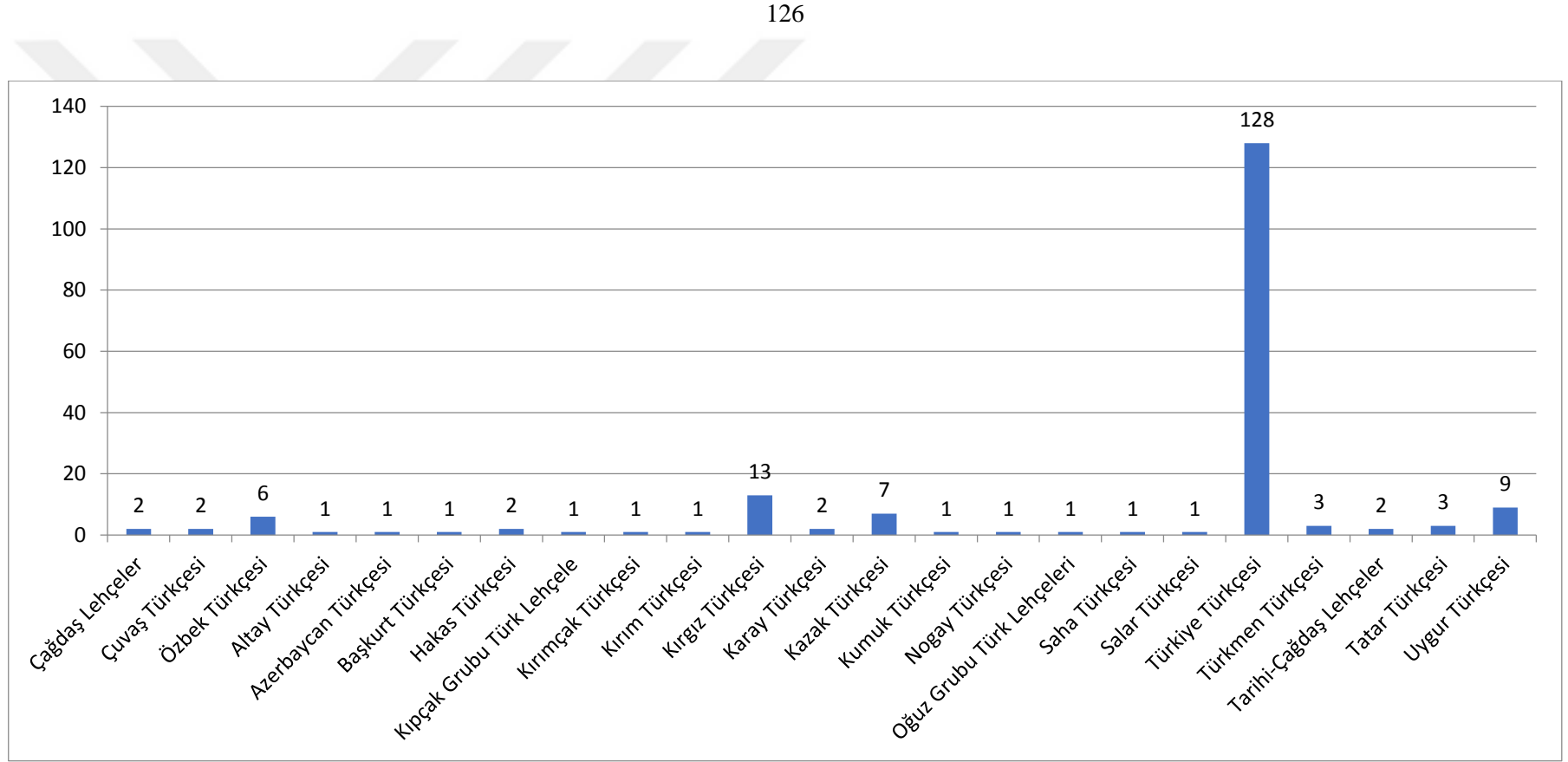

Şekil 50. 2000- 2010 Yılları Arasında Yapılan Doktora Tezlerinin Lehçelere göre Dağılımı

2000 yılı sonrası lehçelere göre 190 doktora tezi bulunmaktadır. Çağdaş lehçelerde 2, Çuvaş Türkçesinde 2, Özbek Türkçesinde 6, Altay Türkçesinde 1, Başkurt Türkçesinde 1, Hakas Türkçesinde 2, Kıpçak Grubu Türk Lehçelerinde 1, Kırımçak Türkçesinde 1, Kırım Türkçesinde 1, Kırgız Türkçesinde 13, Karay Türkçesinde 2, Kazak Türkçesinde 7, Kumuk Türkçesinde 1, Nogay Türkçesinde 1, Oğuz Grubu Türk Lehçelerinde 1, Saha Türkçesinde 1, Salar Türkçesinde 1, Türkmen Türkçesinde 3, Tarihi-Çağdaş Lehçelerde 2, Tatar Türkçesinde 3, Uygur Türkçesinde 9, Türkiye Türkçesinde 128 çalışma mevcuttur.

Lehçelerle ilgili en fazla çalışma yapan üniversiteler Gazi, Ankara, Atatürk ve İstanbul'dur. Özellikle son yıllarda lehçelere yönelme eğilimi artmıştır. Yıllara göre bu alandaki çalışmalarda belirgin bir artış göze çarpmaktadır.

Türkiye Türkçesiyle ilgili çalışma sayısı 128'dir. Bu alandaki tez sayısı toplam tezlerin %67,4' ünü oluşturmaktadır. Türkiye Türkçesinden sonra Kırgız ve Uygur Türkçelerinde fazla çalışma yapılmıştır.

Tablo 38. 2000- 2010 Yılları Arası Lehçelere göre Doktora Tezleri

	Çağdaş Lehçeler	Çuvaş Türkçesi	Özbek Türkçesi	Altay Türkçesi	Azerbaycan Türkçesi	Başkurt Türkçesi	Hakas Türkçesi	Kıpçak Grubu Türk Lehçeleri	Kırım Türkçesi	Kırım Türkçesi	Kırgız Türkçesi	Karay Türkçesi	Kazak Türkçesi	Kumuk Türkçesi	Nogay Türkçesi	Oğuz Grubu Türk Lehçeleri	Saha Türkçesi	Salar Türkçesi	Türkiye Türkçesi	Türkmen Türkçesi	Tarihi-Çağdaş Lehçeler	Tatar Türkçesi	Uygur Türkçesi	Toplam
Ankara Üniversitesi	1	0	0	1	0	0	1	0	0	1	2	1	2	0	0	0	0	1	20	0	0	0	2	32
Atatürk Üniversitesi	0	0	1	0	0	0	0	0	0	0	0	0	0	0	0	0	0	0	13	1	0	1	0	16
İstanbul Üniversitesi	0	0	1	0	1	0	0	0	0	0	0	0	0	0	0	0	0	0	13	0	0	0	0	15
Ege Üniversitesi	0	1	1	0	0	0	0	0	0	3	1	1	0	0	0	0	0	0	3	1	0	1	3	15
Marmara Üniversitesi	0	0	1	0	0	0	0	0	0	0	0	0	0	0	0	0	0	0	10	0	2	0	1	14
Selçuk Üniversitesi	0	0	0	0	0	0	0	0	0	2	0	0	0	0	0	1	0	0	6	0	0	1	0	10
Fırat Üniversitesi	1	0	0	0	0	0	0	1	1	0	0	0	0	0	0	0	0	0	6	0	0	0	0	9
Çukurova Üniversitesi	0	0	0	0	0	0	0	0	0	3	0	1	0	0	0	0	0	0	4	0	0	0	0	8
Trakya Üniversitesi	0	0	1	0	0	0	0	0	0	0	0	0	0	0	0	0	0	0	3	0	0	0	1	5
Pamukkale Üniversitesi	0	0	0	0	0	0	0	0	0	0	0	0	0	0	0	0	0	0	5	0	0	0	0	5
Dokuz Eylül Üniversitesi	0	0	0	0	0	0	0	0	0	0	0	0	0	0	0	0	0	0	4	0	0	0	0	4
Erciyes Üniversitesi	0	0	0	0	0	0	0	0	0	0	0	0	0	0	0	0	0	0	3	0	0	0	0	3
Kırıkkale Üniversitesi	0	0	0	0	0	0	0	0	0	0	0	0	0	0	0	0	0	0	2	0	0	0	0	2
Yüzüncü Yıl Üniversitesi	0	0	0	0	0	0	0	0	0	0	0	0	0	0	0	0	0	0	2	0	0	0	0	2
Hacettepe Üniversitesi	0	0	0	0	0	0	0	0	0	0	0	0	0	0	0	0	0	0	1	0	0	0	0	1
Ondokuz Mayıs Üniversitesi	0	0	0	0	0	0	0	0	0	0	0	0	0	0	0	0	0	0	1	0	0	0	0	1
Sakarya Üniversitesi	0	0	0	0	0	0	0	0	0	0	0	0	0	0	0	0	0	0	1	0	0	0	0	1
Uludağ Üniversitesi	0	0	0	0	0	0	0	0	0	0	0	0	0	0	0	0	0	0	1	0	0	0	0	1
Çanakkale Onsekiz Mart	0	0	0	0	0	0	0	0	0	0	0	0	0	0	0	0	0	0	1	0	0	0	0	1
Dicle Üniversitesi	0	0	0	0	0	0	0	0	0	0	0	1	0	0	0	0	0	0	0	0	0	0	0	1
Balıkesir Üniversitesi	0	0	0	0	0	0	0	0	0	0	0	0	0	0	0	0	0	0	1	0	0	0	0	1
İhsan Doğramacı Bilkent Üniversitesi	0	0	0	0	0	0	0	0	0	0	0	0	0	0	0	0	0	0	1	0	0	0	0	1
İnönü Üniversitesi	0	0	0	0	0	0	0	0	0	0	0	0	0	0	0	0	0	0	0	0	0	0	0	0
Mimar Sinan Güzel Sanatlar Üniversitesi	0	0	0	0	0	0	0	0	0	0	0	0	0	0	0	0	0	0	0	0	0	0	0	0
Yıldız Teknik Üniversitesi	0	0	0	0	0	0	0	0	0	0	0	0	0	0	0	0	0	0	0	0	0	0	0	0
Toplam	2	2	6	1	1	1	2	1	1	1	1	2	7	1	1	1	1	1	12	3	2	3	9	19

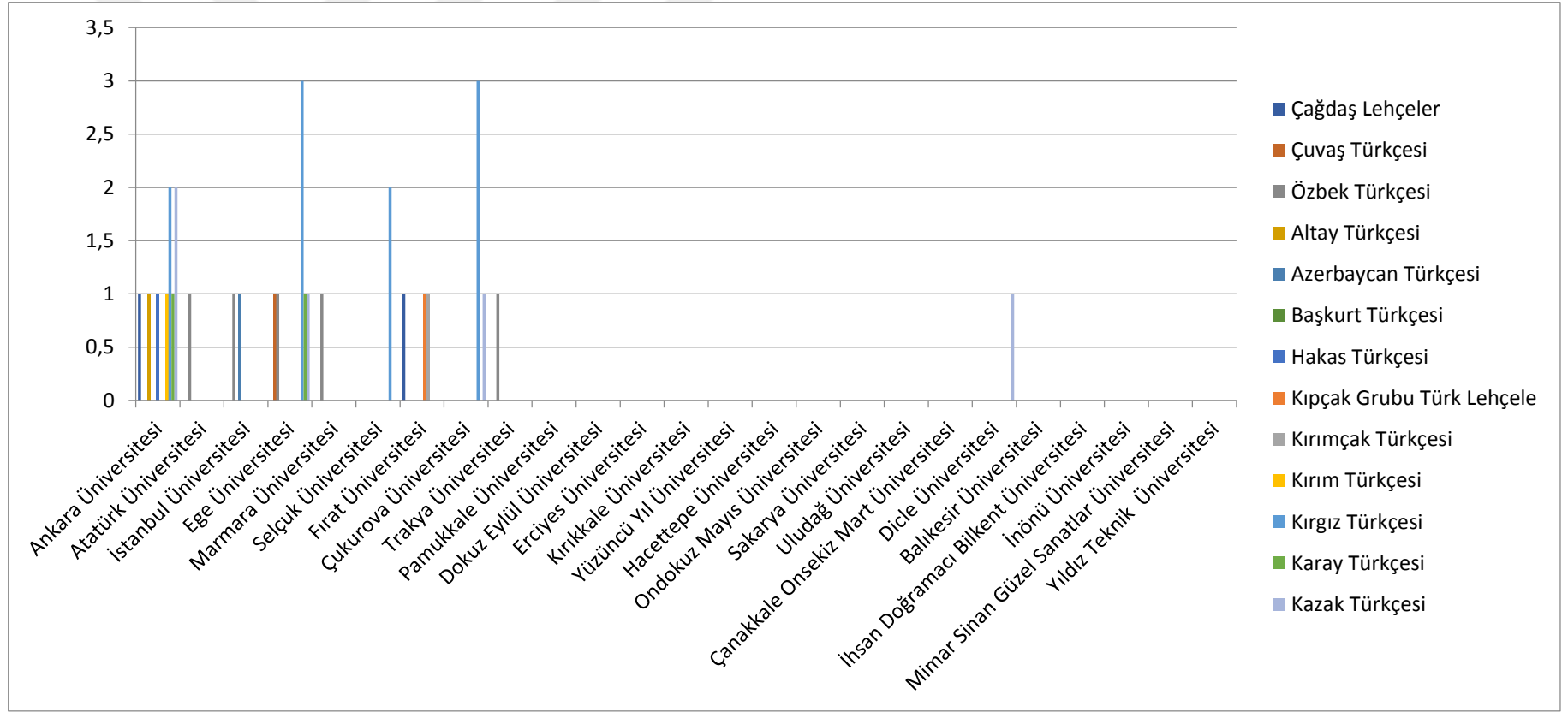

Şekil 51. 2000- 2010 Yılları Arası Lehçelere göre Doktora Tezleri (1)

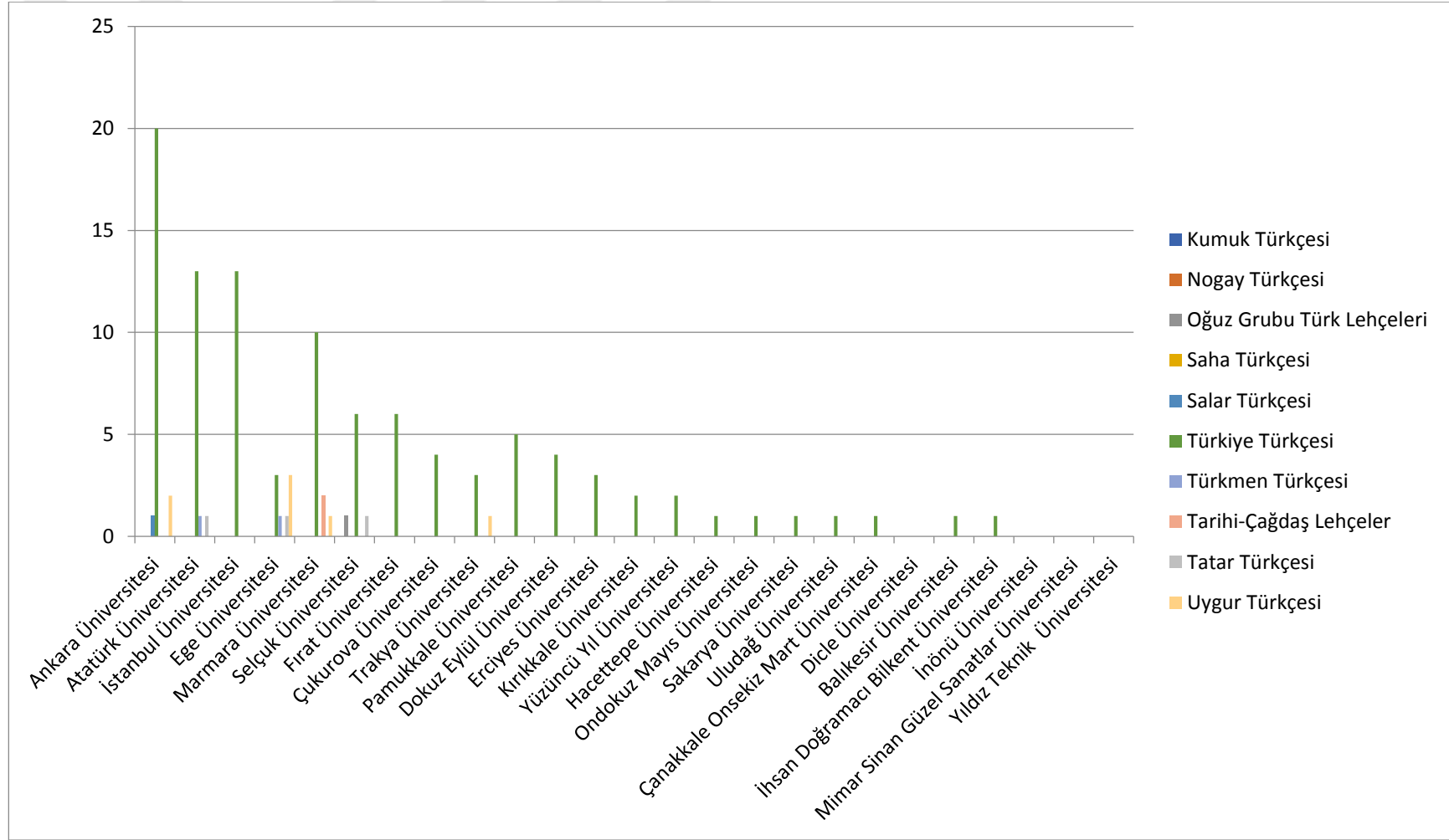

Şekil 51. 2000- 2010 Yılları Arası Lehçelere göre Doktora Tezleri (2)

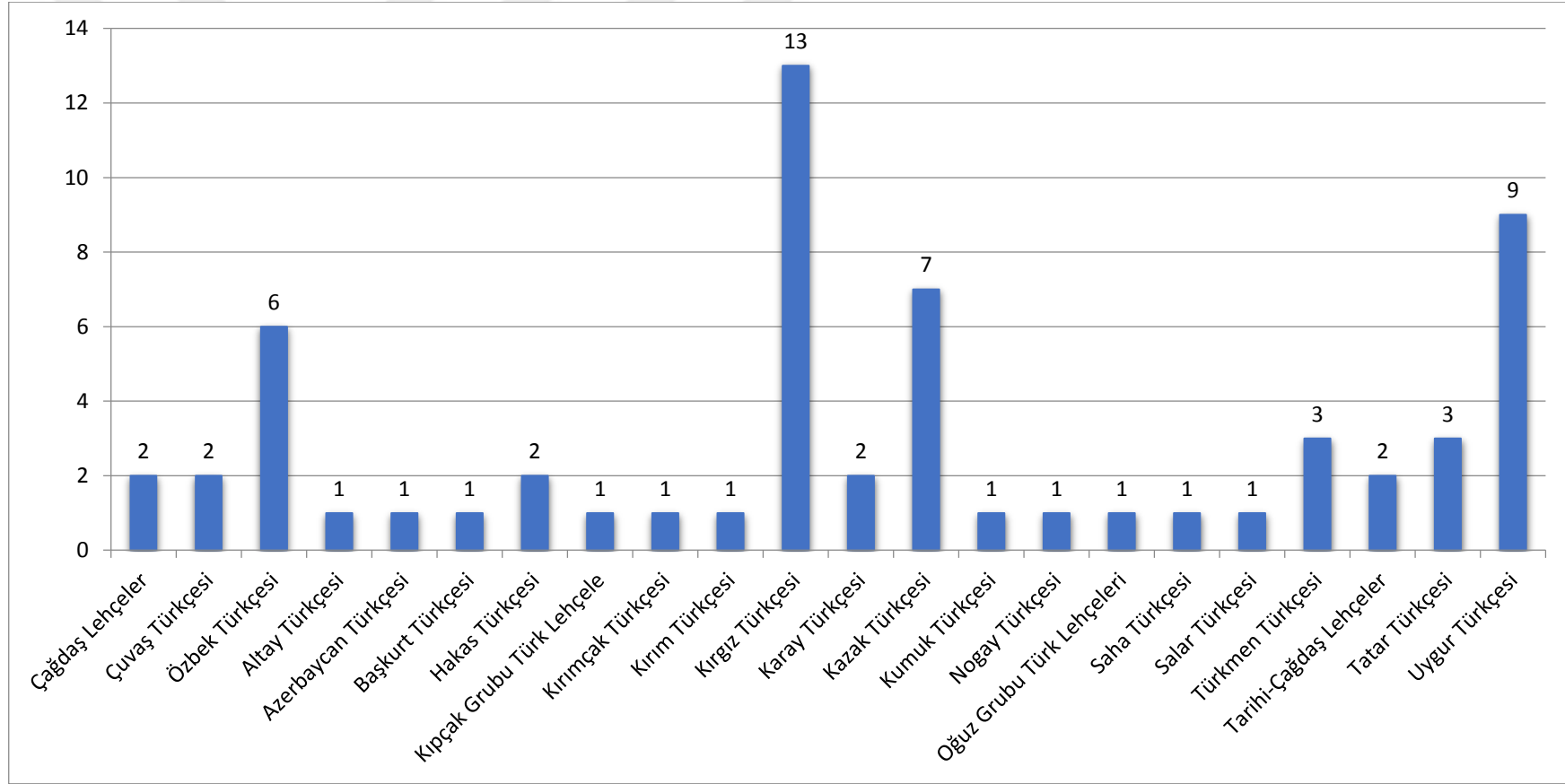

Şekil 52. 2000- 2010 Yılları Arası Lehçelere göre Doktora Tezleri Genel Toplam (Türkiye Türkçesi Çıkarılmıştır)¹²

¹² Türkiye Türkçesi üzerine yapılan çalışma sayısı çok fazla olduğu için grafikte gösterilememiştir. Gruplar arası dağılımda sayfaya sığmadığı için grafiğe alınamamıştır.

1.2.2.5. Üniversitelerde 2000- 2010 Yılları Arasında Yapılan Doktora Tezlerinin 2. Lehçelere göre Dağılımı

Tablo 39. 2000- 2010 Yılları Arasında Yapılan Doktora Tezlerinin 2. Lehçelere göre Dağılımı

2. Lehçelere	Sayı	%
Özbek Türkçesi	1	9,1
Azerbaycan Türkçesi	3	27,3
Kırgız Türkçesi	2	18,2
Kazak Türkçesi	1	9,1
Türkmen Türkçesi	1	9,1
Tarihi Lehçeler	1	9,1
Tatar Türkçesi	2	18,2
Toplam	11	100,0

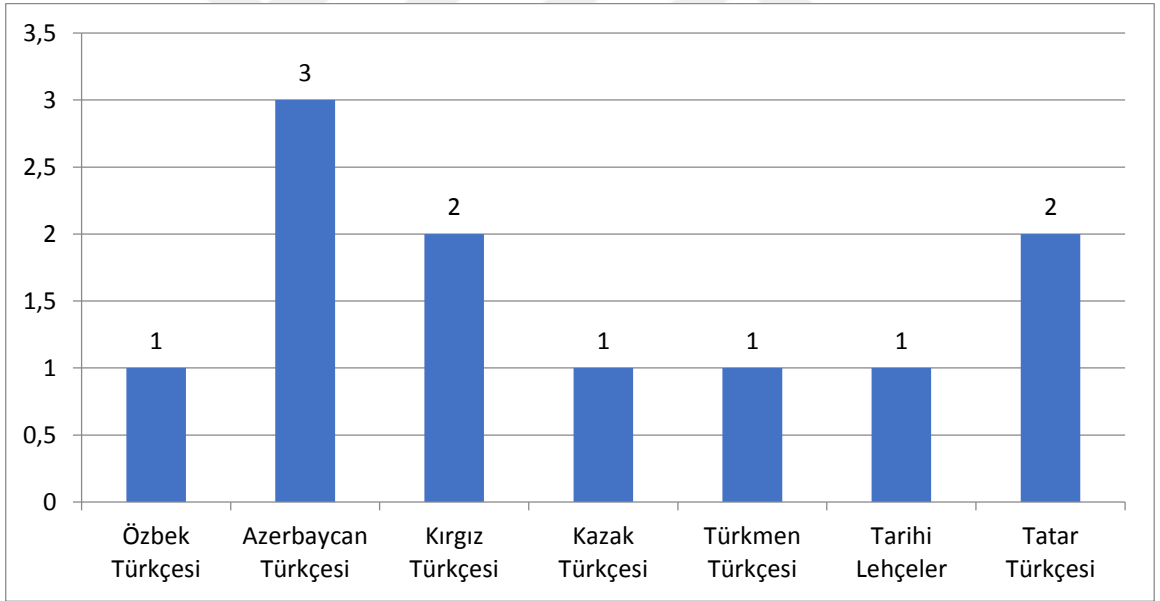

Şekil 53. 2000- 2010 Yılları Arasında Yapılan Doktora Tezlerinin 2. Lehçelere göre Dağılımı

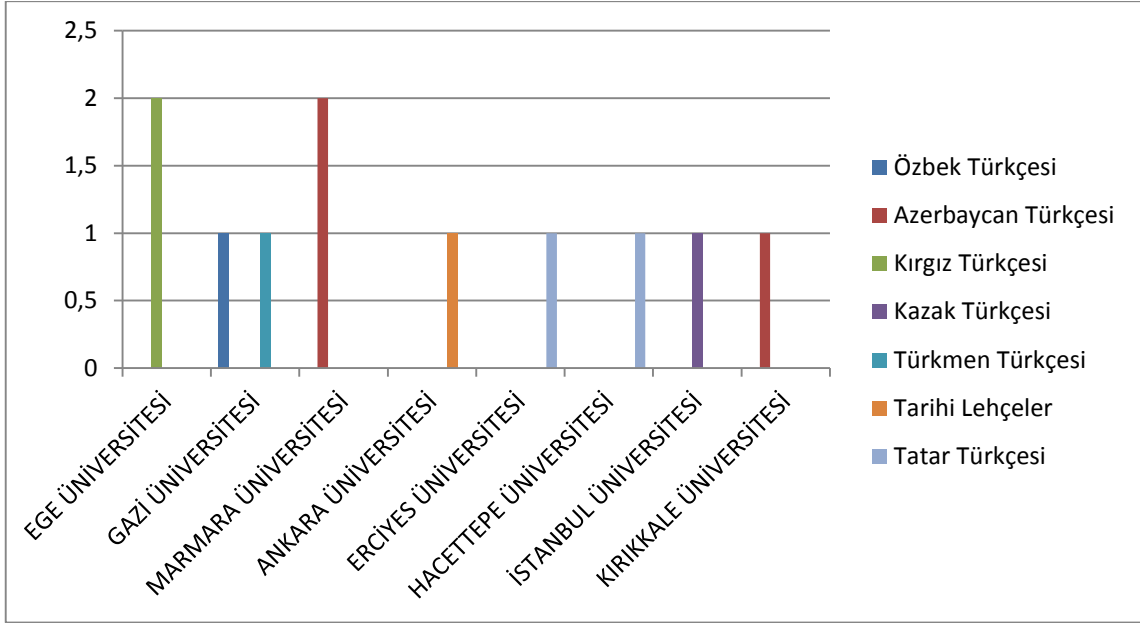

Şekil 54. 2000- 2010 Yılları Arası 2. Lehçelere göre Doktora Tezleri

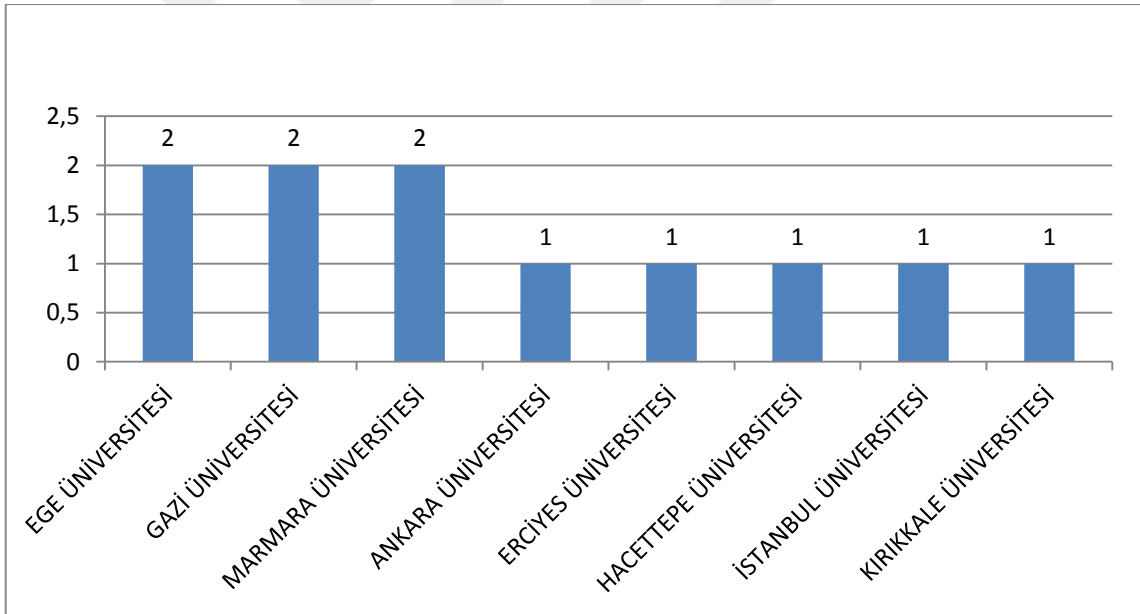

Şekil 55. 2000- 2010 Yılları Arası 2. Lehçelere göre Doktora Tezleri Genel Toplam

2000-2010 yılları arasında yapılan doktora tezleri 2. lehçe başlığına göre değerlendirildiğinde bu başlıkta 11 çalışma olduğu görülür. Özbek Türkçesinde 1, Azerbaycan Türkçesinde 3, Kırgız Türkçesinde 2, Kazak Türkçesinde 1, Türkmen Türkçesinde 1, Tarihi Lehçelerde 1, Tatar Türkçesinde 1 çalışma bulunmaktadır. 2. lehçe bölümündeki tezler genellikle Ege, Gazi ve Marmara Üniversitelerine aittir.

1.2.2.6. Üniversitelerde 2010 Yılına kadar Yapılan Toplam Yüksek Lisans ve Doktora Tezlerinin Dağılımı

Tablo 41. Üniversitelerde Yapılan Toplam Yüksek Lisans ve Doktora Tezleri

	Doktora		Yüksek Lisans		Toplam	
	Sayı	%	Sayı	%	Sayı	%
Gazi Üniversitesi	86	14,50	231	11,15	317	11,89
Marmara Üniversitesi	55	9,27	169	8,16	224	8,41
İstanbul Üniversitesi	85	14,33	109	5,26	194	7,28
Ankara Üniversitesi	80	13,49	98	4,73	178	6,68
Atatürk Üniversitesi	52	8,77	90	4,34	142	5,33
Sakarya Üniversitesi	5	0,84	123	5,94	128	4,80
Fırat Üniversitesi	24	4,05	89	4,30	113	4,24
Erciyes Üniversitesi	22	3,71	89	4,30	111	4,17
Selçuk Üniversitesi	22	3,71	77	3,72	99	3,71
Afyon Kocatepe Üniversitesi	0	0,00	97	4,68	97	3,64
Ege Üniversitesi	27	4,55	41	1,98	68	2,55
Trakya Üniversitesi	15	2,53	52	2,51	67	2,51
İnönü Üniversitesi	29	4,89	36	1,74	65	2,44
Çukurova Üniversitesi	19	3,20	43	2,08	62	2,33
Hacettepe Üniversitesi	25	4,22	29	1,40	54	2,03
Dokuz Eylül Üniversitesi	5	0,84	47	2,27	52	1,95
Çanakkale Onsekiz Mart Üniversitesi	4	0,67	45	2,17	49	1,84
Pamukkale Üniversitesi	8	1,35	38	1,83	46	1,73
Niğde Üniversitesi	0	0,00	45	2,17	45	1,69
Cumhuriyet Üniversitesi	0	0,00	41	1,98	41	1,54
Abant İzzet Baysal Üniversitesi	0	0,00	40	1,93	40	1,50
Fatih Üniversitesi	0	0,00	37	1,79	37	1,39
Ondokuz Mayıs Üniversitesi	7	1,18	25	1,21	32	1,20
Celal Bayar Üniversitesi	0	0,00	30	1,45	30	1,13
Kahramanmaraş Sütçü İmam Üniversitesi	0	0,00	28	1,35	28	1,05
Yüzüncü Yıl Üniversitesi	4	0,67	24	1,16	28	1,05
Kırıkkale Üniversitesi	3	0,51	22	1,06	25	0,94
Dumlupınar Üniversitesi	0	0,00	23	1,11	23	0,86
Uludağ Üniversitesi	7	1,18	15	0,72	22	0,83
Yıldız Teknik Üniversitesi	2	0,34	18	0,87	20	0,75
Mersin Üniversitesi	0	0,00	17	0,82	17	0,64
Muğla Üniversitesi	0	0,00	17	0,82	17	0,64
Balıkesir Üniversitesi	1	0,17	15	0,72	16	0,60

	Doktora		Yüksek Lisans		Toplam	
	Sayı	%	Sayı	%	Sayı	%
Karadeniz Teknik Üniversitesi	0	0,00	16	0,77	16	0,60
Kocaeli Üniversitesi	0	0,00	16	0,77	16	0,60
Gazi Osmanpaşa Üniversitesi	0	0,00	15	0,72	15	0,56
Kafkas Üniversitesi	0	0,00	14	0,68	14	0,53
Mimar Sinan Güzel Sanatlar Üniversitesi	2	0,34	11	0,53	13	0,49
Gaziantep Üniversitesi	0	0,00	11	0,53	11	0,41
Adnan Menderes Üniversitesi	1	0,17	9	0,43	10	0,38
Boğaziçi Üniversitesi	0	0,00	10	0,48	10	0,38
Mustafa Kemal Üniversitesi	0	0,00	10	0,48	10	0,38
Zonguldak Karaelmas Üniversitesi	0	0,00	9	0,43	9	0,34
Anadolu Üniversitesi	0	0,00	8	0,39	8	0,30
Süleyman Demirel Üniversitesi	0	0,00	8	0,39	8	0,30
Dicle Üniversitesi	2	0,34	5	0,24	7	0,26
Erzincan Üniversitesi	0	0,00	7	0,34	7	0,26
Harran Üniversitesi	0	0,00	7	0,34	7	0,26
Osmangazi Üniversitesi	0	0,00	6	0,29	6	0,23
İstanbul Kültür Üniversitesi	0	0,00	3	0,14	3	0,11
Onsekiz Mart Üniversitesi	0	0,00	3	0,14	3	0,11
İhsan Doğramacı Bilkent Üniversitesi	1	0,17	0	0,00	1	0,04
İstanbul Teknik Üniversitesi	0	0,00	1	0,05	1	0,04
Bilkent Üniversitesi	0	0,00	1	0,05	1	0,04
Başkent Üniversitesi	0	0,00	1	0,05	1	0,04
Bozok Üniversitesi	0	0,00	1	0,05	1	0,04
Toplam	594	100	2072	1000	2666	1000

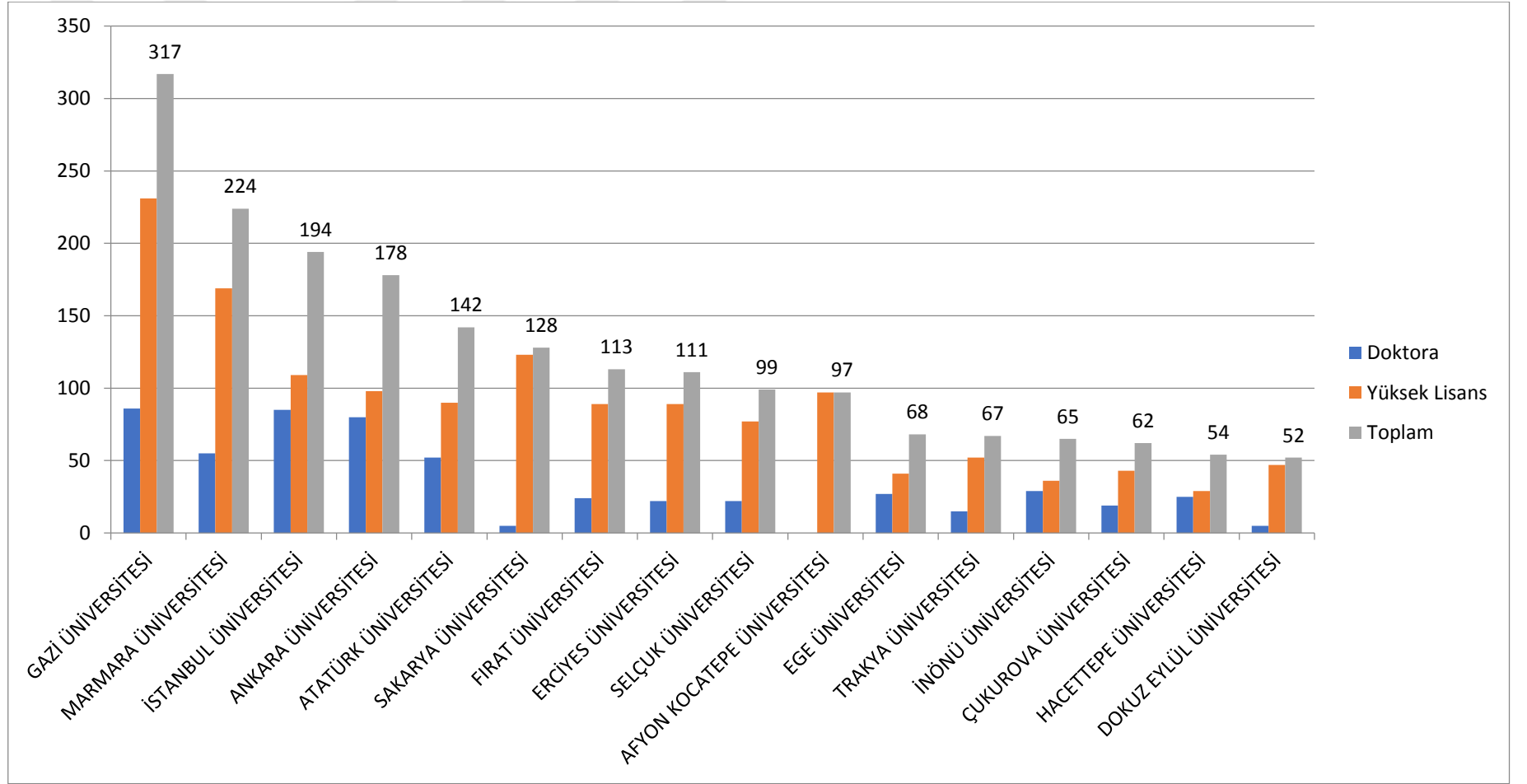

Şekil 56. Üniversitelerde Yapılan Toplam Yüksek Lisans ve Doktora Tezleri

Bu bölümde toplam 56 üniversite değerlendirilmiştir. Tez çalışma sayısı 50'nin üzerinde olan üniversiteler tabloda gösterilmiştir. 50'nin altında çalışma yaptırılan üniversiteler tabloda gösterilmemiştir. Tabloda 16 üniversite toplam tez sayısının çokluğuna göre sıralanmıştır.

Türkiye'deki üniversitelerde yapılan toplam yüksek lisans ve doktora çalışmaları değerlendirildiğinde en fazla çalışmanın 317 teze Gazi Üniversitesine ait olduğu görülmektedir. 224 teze Marmara Üniversitesi Gazi Üniversitesini takip etmektedir. Daha sonra 196 teze İstanbul Üniversitesi, 178 teze Ankara Üniversitesi, 142 teze Atatürk Üniversitesi, 128 teze Sakarya Üniversitesi, 113 teze Fırat Üniversitesi, 111 teze Erciyes Üniversitesi, 99 teze Selçuk Üniversitesi, 97 teze Afyon Kocatepe Üniversitesi, 68 teze Ege Üniversitesi, 67 teze Trakya Üniversitesi, 65 teze İnönü Üniversitesi, 62 teze Çukurova Üniversitesi, 54 teze Hacettepe Üniversitesi, 52 teze Dokuz Eylül Üniversitesi gelmektedir.

Yüksek lisanas ve doktora ayrı ayrı değerlendirildiğinde yine ilk sırada Gazi Üniversitesinin olduğu görülmektedir. İstanbul Üniversitesi Türkiye'de kurulan ilk üniversite olmasına rağmen ikinci sırada yer almaktadır. Bu durumda İstanbul Üniversitesinde bulunan öğretim üyelerinin doktora çalışmalarını yurt dışında yapmış olmaları etkili olmuştur.

İKİNCİ BÖLÜM

2. TÜRK DİLİ ALANINDA YAPILAN LİSANSÜSTÜ TEZLER

Bu bölümde Türk Dili alanında Türkiye’de yapılan lisansüstü tezler üniversite adlarına göre alfabetik olarak sıralanmıştır. Yüksek lisans ve doktora tezlerinin ana tablosu üzerinde tezlerin yapıldığı üniversite, yazar adı, tezin hazırlandığı yıl verilmiştir. Ayrıca her tezin konusu, incelediği dönem ve lehçe de belirlenerek tabloda gösterilmiştir. Birden fazla lehçenin incelendiği tezler için ayrı başlıklar açılmıştır. Böylece lehçelerle ilgili çalışmaların sayısı daha net bir şekilde ortaya çıkarılmıştır.

Tezler dört ayrı tablo olarak verilmiştir. 2000 yılı öncesi yüksek lisans tezleri, 2000- 2010 yılları arasında yapılan yüksek lisans tezleri; 2000 yılı öncesi doktora tezleri, 2000- 2010 yılları arasında yapılan doktora tezleri olmak üzere tablolar daha anlaşılır şekilde birbirinden ayrılmıştır.

Tablo 42. 2000 Yılı Öncesi Türk Dili Alanında Türkiye'deki Üniversitelerde Yapılan Yüksek Lisans Tezleri

Ü	YAZAR	YIL	TEZ ADI (ORJİNAL / ÇEVİRİ)	T T	KONU	DÖNEM	LEHÇE 1	LEHÇE 2	LEHÇE 3	LEHÇE 4
AKÜ	EDA ŞAHİN	1999	Bayat Merkez Ağzı	YL	Ağ. Ç.	ÇTYD	Türk. T.			
AKÜ	OSMAN GÖKER	1996	Bolvadin'deki Türkmen-Karabağ Köylerinin Ağzı	YL	Ağ. Ç.	ÇTYD	Türkm. T.			
AKÜ	AHMET AKÇATAŞ	1996	Çay Yörük Ağzı	YL	Ağ. Ç.	ÇTYD	Türk. T.			
AKÜ	HASAN BAĞCI	1997	Sarıcakaya Ağzı	YL	Ağ. Ç.	ÇTYD	Türk. T.			
AKÜ	HALİT AKÇAY	1997	Sivaslı Ağzı	YL	Ağ. Ç.	ÇTYD	Türk. T.			
AKÜ	NİMET GÜLERER	1997	Özbek Halk Masalları	YL	Ge.D.Ç.	ÇTYD	Özb. T.			
AKÜ	DİLEK ERENOĞLU	1997	Pendname Güvahi (Dil İncelemesi)	YL	Ge.D.Ç.	YT				
AKÜ	SÜLEYMAN AYDENİZ	1995	Türkiye Türkçesinde Tasviri Fiiller ve Foksiyonları	YL	Gr.	ÇTYD	Türk. T.			
AKÜ	SELCEN ÇİFTÇİ KÖSE	1997	Bahrü'l-Hakayık (Transkripsiyonlu Metin - Dil İncelemesi - Sözlük)	YL	Ge.D.Ç.	OT				
AKÜ	METİN ERDOĞAN	1997	Türkmen Türkçesi	YL	Le. Şi.	ÇTYD	Türkm. T.			
AKÜ	G.FATMA GEDİKLİ	1997	Türkmen Türkçesi	YL	Le. Şi.	ÇTYD	Türkm. T.			
AKÜ	SÜLEYMAN BOZDAĞ	1999	Eski Anadolu Türkçesinde Fiillerin Tasnifi	YL	Gr.	OT				
AKÜ	YÜKSEL ELEREN	1997	Şuhut Ağzı	YL	Ağ. Ç.	ÇTYD	Türk. T.			
AKÜ	VECDİ GEDİKLİ	1997	Türkmen Türkçesi (Dil İncelemesi)	YL	Gr.	ÇTYD	Türkm. T.			
AKÜ	G. FATMA GEDİKLİ	1997	Türkmen Türkçesi (Dil Özellikleri)	YL	Gr.	ÇTYD	Türkm. T.			
ANÜ	ASUMAN AĞAÇSABAN	1989	Kız ve Erkek Öğrencilerde Cinsiyetten Kaynaklanan Farklı Dil Kullanımı	YL	Ge.D.Ç.	ÇTYD	Türk. T.			
ANÜ	N.AYSUN YÜKSEL	1994	Televizyon ve Batı Dillerinin Türk Diline Etkileri	YL	Ge.D.Ç.	ÇTYD	Türk. T.			
AÜ	HALİL İBRAHİM USTA	1989	XIII. Yüzyıl Doğu Türkçesiyle Yazılmış Anonim Kur'an Tefsirinin Söz ve Şekil Varlığı	YL	Çev.	OT				
AÜ	ERKİN EMET	1992	Uygur Halk Destanları (Giriş-Metin-Çeviri-Sözlük)	YL	Çev.	ET				

Ü	YAZAR	YIL	TEZ ADI (ORİJİNAL / ÇEVİRİ)	T T	KONU	DÖNEM	LEHÇE 1	LEHÇE 2	LEHÇE 3	LEHÇE 4
AÜ	AYNUR ÖZ	1994	Özbekçe ve Yeni Uygurca Arasındaki Fonetik Ayraçlar	YL	Ka. D. İ.	ÇTYD	Özb. T.	Uyg. T.		
AÜ	MAHİR KALFA	1994	Kıssa-i İskender 301a-405a (Giriş-Metin-Dizin)	YL	Me. Di.	OT				
AÜ	KAYA TÜRKAY	1983	Kutadgu Bilg'de Terimler	YL	Ge.D.Ç.	OT				
AÜ	NAZİM İBRAHİM	1997	Vrapçište ve Çevresi Türk Ağzı(Makedonya)	YL	Ağ. Ç.	ÇTYD	Türk. T.			
AÜ	BERNA ÖZKÖK	1996	Kıbrıs Ağzı ve Türkiye Türçesinin Dil Özelliklerinin Karşılaştırılması	YL	Ka. D. İ.	ÇTYD	Türk. T.			
AÜ	ZAFER YAPA	1995	Japonca Bağlaçlar ile Türkçe Bağlaçlar Arasında Anlambilim Açısından Bir Karşılaştırma	YL	Ka. D. İ.	ÇTYD	Türk. T.			
AÜ	ALİ TÜRKEL	1998	Yükseköğretimdeki Türk Dili Derslerinin Yaratıcı ve Bilimsel Düşünme Açısından Değerlendirilmesi	YL	Ge.D.Ç.	ÇTYD	Türk. T.			
AÜ	HEDİYE TUNCER	1992	Kitab-ı İskender -200a-300b	YL	Ge.D.Ç.	YT				
AÜ	GÜLSÜM KİLLİ	1996	Kuzeydoğu Türk Lehçelerinin Karşılaştırmalı Ses Bilgisi	YL	Ka. D. İ.	ÇTYD	Kuzeyd. T. L.			
AÜ	EVANGELİA AHLADİ	1998	Ödünçleme Süreci ve Dilbilimsel Görünümleri:Türkçe ve Yunancada Ödünçlemeler	YL	Ka. D. İ.	ÇTYD	Türk. T.			
AÜ	FİLİZ METE	1997	Özbek ve Azeri Öğrencilerin Türkçe Öğreniminde Ad Durum Ekleri ve Eylem Çekimi Yanlıları	YL	Gr.	ÇTYD	Türk. T.			
AÜ	ERHAN AYDIN	1997	Şerhü'l-Menar Grameri	YL	Gr.	OT				
AÜ	EMİR İÇHEM	1988	Tanzimat Döneminde Türkçe Gramerlerin Muhtevası ve Arapça Kurallarla Karşılaştırılması	YL	Ka. D. İ.	YT				
AÜ	CRNKA DRAGOLOVCANİN	1997	Tanzimat'tan Cumhuriyet'e Kadar Basılı Metinlerde Geçen Hitaplar,Unvanlar ve Akralalık Adları	YL	Adb.	YT				
AÜ	FATMA MUNZUR	1999	Türk Dili ve Edebiyatı Ders Kitaplarında Eleştirel Düşünme Eğitimi Üzerine Bir Değerlendirme	YL	Ge.D.Ç.	ÇTYD	Türk. T.			

Ü	YAZAR	YIL	TEZ ADI (ORJİNAL / ÇEVİRİ)	T T	KONU	DÖNEM	LEHÇE 1	LEHÇE 2	LEHÇE 3	LEHÇE 4
AÜ	GENCİANA ABAZİ	1996	Türkçeden Arnavutçaya Geçmiş Ekler ve Bunların Ses,Şekil,Anlam Bakımından Uğradığı Değişiklikler	YL	Gr.	ÇTYD	Türk. T.			
AÜ	FURQAN HAMEED	1990	Türkçeye Geçmiş Batı Kökenli Kelimelerin İmlası Üzerine Bir Araştırma	YL	Ge.D.Ç.	ÇTYD	Türk. T.			
AÜ	AYDAN ERYİĞİT UMUNÇ	1996	Türkiye Türkçesi ve Kırım Tatarcasında Zaman	YL	Ka. D. İ.	ÇTYD	Türk. T.	Kırım T.		
AÜ	LAN-YA TSENG	1997	Türkiye Türkçesinde Orta Hece Düşmesi	YL	Gr.	ÇTYD	Türk. T.			
AÜ	GÜLSER AKDOĞAN	1993	Yabancıların Türkçe Öğreniminde Ad Durumu ve Çekim Açısından Sık Raslanan Yanlışlar	YL	Ya. T. Ö.	ÇTYD	Türk. T.			
AÜ	AYŞEHAN DENİZ ABİK	1987	Abdü'l-vâsî Çelebi'nin Halil-nâmesi	YL	Ge.D.Ç.	OT				
AÜ	F.SEMA BARUTÇU	1984	Ali Şir Nevâî, Muhakemetü'l-lügatayn, İnceleme-Metin-İndeks	YL	İ. M. D.	OT				
AÜ	CHOI HYOJOUNG	1987	Câmi'ül-hikâyât Dil İncelemesi	YL	Ge.D.Ç.	OT				
AÜ	MUAMMER ŞANVER	1980	Derleme Sözlüğündeki Eylemlerin Yapıları	YL	Gr.	ÇTYD	Türk. T.			
AÜ	HAMİT DİKMEN	1979	Edirneli Mecdî Efendi Şakâyk-ı Numâniye Çevirisi İndeksi	YL	Çev.	YT				
AÜ	AHMET KEMAL BOLAÇ	1987	En'am ve A'raf Surelerinin Tefsiri ve Dil Özellikleri	YL	Ge.D.Ç.	OT				
AÜ	HİKMET ORHAN	1985	Eski Anadolu Türkçesi Ürünlerinden Düstûr-nâme-i Enverî, Metin Sözlüğü ve Dilbilgisi Özellikleri	YL	İn. Sö.	OT				
AÜ	HAYRİYE TOPÇUOĞLU	1987	Fecr-i Âti Edebî Topluğunun Dil ve Edebiyat Görüşleri	YL	Ge.D.Ç.	ÇTYD	Türk. T.			
AÜ	ÖNAL KAYA	1981	Erzurumlu Darir-Fütûhü's-Şam Tercümesi	YL	Çev.	OT				
AÜ	BİLGE DUMAN	1980	Kitâb-ı Güzide, İnceleme-Metin-Sözlük	YL	İn. Sö.	OT				
AÜ	GÜLSEREN TOR	1985	Türkçede Organ Adları	YL	Adb.	ÇTYD	Türk. T.			

Ü	YAZAR	YIL	TEZ ADI (ORJİNAL / ÇEVİRİ)	T T	KONU	DÖNEM	LEHÇE 1	LEHÇE 2	LEHÇE 3	LEHÇE 4
AÜ	FAHRİ UNAN	1986	15. Yüzyıl Yazarlarından Yahya b. Mehmet el-Kâtibi'nin Menâhicü'l-İnşâsı (İnceleme-Metin-Dizin)	YL	İ. M. D.	OT				
AÜ	DİLEK ELÇİN	1984	Çağatayca Yusuf u Züleyha Mesnevisi İnceleme-Metin-Dizin	YL	İ. M. D.	OT				
AÜ	MEHMET HENGİRMEN	1977	Güvahi'nin Hayatı-Eserleri, Pendnamesindeki Atasözleri	YL	Ata. D.	YT				
AÜ	B.HABEŞİ YÜCEL	1979	Kaygusuz Abdal'ın Risaleleri(Giriş-Çeviriyazı-Dizin)	YL	Çev.	OT				
AÜ	ÜLKÜ AYAN	1987	Lamii Çelebi'nin Hüsn ü Dil'i İnceleme-Metin	YL	Ge.D.Ç.	YT				
AÜ	JALE TALAN	1987	Çağatayca Yusuf u Züleyha Mesnevisi İnceleme-Metin-Dizin	YL	İ. M. D.	OT				
AÜ	A.MELEK ÖZYETGİN	1993	Altın Ordu, Kırım ve Kazan Sahasına Ait Varlık ve Bitkilerin Dil ve Üslup İncelemesi	YL	Ge.D.Ç.	ÇTYD	Kırım T.	Kazan T.		
AÜ	AYSUN AKYOL	1990	Hamzavi Kıssa-i İskender Metin Sözlüğü ve Dilbilgisi Özellikleri	YL	Ge.D.Ç.	OT				
AÜ	NEŞE SEÇKİN	1991	Hamzavi Kıssa-i İskender (101a-200bv.) Metin, Sözlüğü ve Dilbilgisi Özellikleri	YL	Ge.D.Ç.	OT				
AÜ	MELEK ERDEM	1992	Kitab-ı Güzide (76 a-134 a) (İnceleme-Metin-Sözlük)	YL	İn. Sö.	OT				
AÜ	BİLAL YÜCEL	1979	Kaygusuz Abdal'ın Risaleleri:Kitab-ı Mağlata ve Risale-i Makalat	YL	Ge.D.Ç.	OT				
AÜ	MEHMET KARA	1988	Yasin Suresi Tefsiri	YL	Çev.	OT				
AÜ	ZEKİ KAYMAZ	1981	Hüseyin Cahit Yalçın ve Gramerciliği	YL	Ge.D.Ç.	ÇTYD	Türk. T.			
AÜ	AYSU ATA	1992	Rabguzi Kısası'l- Enbiya	YL	Ge.D.Ç.	OT				
AÜ	MAĞFİRET KEMAL	1997	İdikut Mahkemesi Sözlüğü	YL	Sözl.	ÇTYD	Uyg. T.			
AÜ	FİLİZ KILIÇ	1997	Aral-Hazar Grubu Kıpçak Türk Lehçelerinin Karşılaştırmalı Ses Bilgisi	YL	Ka. D. İ.	ÇTYD	Kıp. T.			
AÜ	GÜLSÜN AKTEPE	1999	Sarı Uygur Türkçesinin Tarihi Karşılaştırmalı Ses Bilgisi	YL	Ka. D. İ.	ÇTYD	Uyg. T.			

Ü	YAZAR	YIL	TEZ ADI (ORİJİNAL / ÇEVİRİ)	T T	KONU	DÖNEM	LEHÇE 1	LEHÇE 2	LEHÇE 3	LEHÇE 4
AÜ	HÜLYA GÖKÇE	1999	Başkurt Türkçesinin Tarihi Karşılaştırmalı Ses Bilgisi	YL	Ka. D. İ.	ÇTYD	Başk. T.			
AÜ	ELİF SU AKDEMİR	1999	İdil-Ural Türklerinde Alfabe ve İmla Hareketleri	YL	Ge.D.Ç.	ÇTYD	Tatar T.	Başk. T.		
AÜ	GÖKSEL SARI AKÇA	1999	Tılsımlı Ekiyetler Metni Üzerinde Tatar Türkçesinin Şekil Özellikleri	YL	Gr.	ÇTYD	Kırım T.			
AÜ	HURİ DURSUN	1999	Hayvan Masalları Metni Üzerinde Tatar Türkçesinin Ses Özellikleri	YL	Gr.	ÇTYD	Kırım T.			
AÜ	ENGİN UZUN	1988	Dilbilimi Açısından Atasözü ve Türkiye Türkçesindeki Örnekleri	YL	Ata. D.	ÇTYD	Türk. T.			
AÜ	MURAT KÜÇÜK	1996	Musa bin Hacı Hüseyin İzniki 'Terceme-i Faslu'l-Hitab' -Giriş-İnceleme-Metin-Dizin	YL	İ. M. D.	OT				
AÜ	MUSTAFA ERKAN	1979	Yüz Hadis Yüz Hikaye	YL	Ge.D.Ç.	OT				
AÜ	FİLİZ METE	1997	Özbek ve Azeri Öğrencilerin Türkçe Öğreniminde Ad Durum ve Eylem Çekimi Yanlışları	YL	Ya. T. Ö.	ÇTYD	Özb. T.	Azer. T.		
AÜ	YEŞİM BAKIR	1996	Türkçedeki Çok Anlamlı Sözcüklere İlişkin Anlam Bilimsel Bir Değerlendirme: Çok Anlamlı Sözcüklerin Öğretimine Yönelik Bir Gözlem	YL	Gr.	ÇTYD	Türk. T.			
AÜ	HÜSEYİN POLAT	1998	Arapların Türkçe Öğrenirken Karşılaştıkları Sorunlar	YL	Ya. T. Ö.	ÇTYD	Türk. T.			
ATA Ü	YUSUF TEPELİ	1988	Ali'nin Nesrinde Sentaks	YL	Cüm. B.	YT				
ATA Ü	MUHARREM DAŞDEMİR	1995	Tarık Buğra'nın Romanlarında Söz Dizimi	YL	Cüm. B.	ÇTYD	Türk. T.			
ATA Ü	MUHARREM GÜZELDİR	1995	Cefayi-Dakayikul-Hakayık (Grammer İncelemesi - Metin-İndeks)	YL	Gr.	OT				
ATA Ü	GÜLHAN ATNUR	1996	Ural Batır Destanı Üzerine Bir Araştırma	YL	Ge.D.Ç.	ET				
ATA Ü	İBRAHİM BALCI	1996	Kars Yerli Ağzında Cümle ve Cümle Yapıları	YL	Cüm. B.	ÇTYD	Türk. T.			

Ü	YAZAR	YIL	TEZ ADI (ORJİNAL / ÇEVİRİ)	T T	KONU	DÖNEM	LEHÇE 1	LEHÇE 2	LEHÇE 3	LEHÇE 4
ATA Ü	SEDAT ADIGÜZEL	1997	Akbuzat, Zayatülek ile Hıvhlıv ve Ahkak Kola Destanları Üzerine Bir Araştırma	YL	Ge.D.Ç.	ET				
ATA Ü	HÜSEYİN BAYDEMİR	1998	Rüstem Han Destanı	YL	Ge.D.Ç.	ET				
ATA Ü	ABDÜLBAKİ ÇETİN	1998	Hacıoğlu Hüseyin, Miftahü'l-Adl	YL	Ge.D.Ç.	OT				
ATA Ü	AVNİ GÖZÜTOK	1986	Aşık Paşa'nın Garibnamesi İlk Dört Babının Transkripsiyonlu Metni, Gramer Kelime Teşkili, Çekimleri ve Seçme Lugat	YL	İN. SÖ.	OT				
ATA Ü	CENGİZ ALYILMAZ	1988	Latifi Tezkiresinin Sentaks Yönünden İncelenmesi	YL	Cüm. B.	YT				
ATA Ü	ABDURRAHMAN TARIKDAROĞLU	1988	Kınalızade Hasan Çelebi' nin Tezkiretü's-şuara'sı Üzerine Bir Sentaks Çalışması	YL	Cüm. B.	YT				
ATA Ü	SEMRA ALYILMAZ	1998	Prens Kalyanamkara ve Papamkara Hikayesinin Uygurcasının Söz Dizimi	YL	Cüm. B.	ET				
ATA Ü	FUNDA KARA	1996	Sait Faik'in Kısa Hikayelerinde Söz Dizimi	YL	Cüm. B.	ÇTYD	Türk. T.			
ATA Ü	KAZIM KÖKTEKİN	1990	Tanzimat Döneminde Yazılan Türk Gramerleri ve Abdullah Ramiz Paşa'nın "Lisan-ı Osmaniye'nin Kavaidin-i Havi Emsile-i Türkiyedir" Adlı Eseri	YL	Gr.	YT				
ATA Ü	DURŞUN BALKAYA	1996	Yansılama ve Almanca -Türkçe Ses Yansılama Sözçukler	YL	Gr.	ÇTYD	Türk. T.			
ATA Ü	RECEP TOPARLI	1978	Memlük Kıpçakçası Dil Yadigarları ve İrşadü'l-Müluk Ve's-selatin	YL	Ge.D.Ç.	ÇTYD	Kıp. T.			
ATA Ü	MUHSİNE BÖREKÇİ	1989	Aşık Çelebi'nin Tezkiresinin Sentaks Bakımından İncelenmesi	YL	Cüm. B.	YT				
ATA Ü	ELİF AKPINAR	1997	Dede Korkut Kitabının Söz Dizimi	YL	Cüm. B.	OT				
ATA Ü	M.MALİK BANKIR	1997	Gülşen-i Raz Gramer-Metin-Gramatikal İndeks	YL	Gr.	OT				

Ü	YAZAR	YIL	TEZ ADI (ORJİNAL / ÇEVİRİ)	T T	KONU	DÖNEM	LEHÇE 1	LEHÇE 2	LEHÇE 3	LEHÇE 4
ATA Ü	ALİ ÇİÇEK	1997	1928'e Kadar Yazılmış Fransızca-Türkçe,Türkçe-Fransızca ve Çok Dilli Sözlükler Üzerine Bir Dil Araştırması	YL	Sözl.	GTD				
ATA Ü	SELMA DEVECİ	1997	Sirace'l-Kulüb Üzerinde Sentaks Çalışması	YL	Cüm. B.	OT				
ATA Ü	RECEP TOPARLI	1978	Memluk Kıpçakçası Dil Yadigarları ve İrşadü'l-Müluk ve's-selatin	YL	Gr.	OT				
ATA Ü	M.MUHSİN KALKIŞIM	1988	Nabi'nin Tuhfetü'l-Harameyn'i: Dil İncelemesi, Transkripsiyonlu Metin ve İndeks	YL	İ. M. D.	YT				
ATA Ü	ABDURRAHMAN TARIKDAROĞLU	1988	Kınalızade Hasan Çelebi'nin Tezkiretü's-şuara'sı Üzerine Bir Sentaks Çalışması	YL	Cüm. B.	YT				
ATA Ü	ABDULKADİR ERKAL	1998	Lami'i Çelebi Ferhad u Şirin (Ferhadname) (İnceleme-Metin)	YL	Ge.D.Ç.	YT				
ATA Ü	MÜZAHİR KILIÇ	1993	Hakanî Mehmed Bey, Hadis-i Erabin (İnceleme-tenkitli metin)	YL	Ge.D.Ç.	YT				
ATA Ü	VEDAT NURİ TURHAN	1995	Zarifi ve Mihr ü Mah Mesnevisinin Tenkidli Metni ile İncelemesi	YL	Ge.D.Ç.	YT				
ATA Ü	FATMA BİNDAL ARSLAN	1996	Kara Çelebi - Zade Abdülaziz: Gülşen-i Niyaz; Tenkidli Metin / İnceleme	YL	Ge.D.Ç.	YT				
ATA Ü	YASİN KILIÇ	1996	Ratib Ahmet Paşa Hayatı, Edebi Şahsiyeti, Divanı'nın Tenkidli Metni ve İncelemesi	YL	Ge.D.Ç.	YT				
ATA Ü	SUAT UMAGAN	1996	Nakşi Ali Akkirmani Aynu'l Hayat(Tenkidli metin-inceleme)	YL	Ge.D.Ç.	YT				
ATA Ü	BEKİR GÜNDOĞDU	1997	Divan-ı Salih Çelebi ve Dürer-i Nesayih (Tenkidli metin - inceleme)	YL	Ge.D.Ç.	YT				
ATA Ü	NURİ KARASAKALOĞLU	1998	Dil-Güşa	YL	Gr.	OT				
BAÜ	SİBEL TURGA	1996	Necati Bey Divanı'ndan Seçme Gazellerin Dilinin İncelenmesi	YL	Ge.D.Ç.	OT				

Ü	YAZAR	YIL	TEZ ADI (ORJİNAL / ÇEVİRİ)	T T	KONU	DÖNEM	LEHÇE 1	LEHÇE 2	LEHÇE 3	LEHÇE 4
BAÜ	SADET MALTEPE	1997	Deyimlerimizin Yapısal Özellikleri	YL	Ata. D.	ÇTYD	Türk. T.			
BOÜ	FUNDAGÜL APAK	1999	Gülistân'ın Gemideki Köle Hikâyesi: Tercümelerdeki Bağlaçlar	YL	Gr.	OT				
BOÜ	CEMAL BAYAK	1987	Sevda'î Kıssa-ı Leyli Birle Mecnun	YL	Ge.D.Ç.	OT				
BOÜ	FATMA BÜYÜKKARCI	1993	Firdevsi Tavil ve Davetname'si: İnceleme-Metin-Dizinler	YL	İ. M. D.	ET				
MCB Ü	MAKSUT BELEN	1997	Hızri'nin Ab-ı Hayat Mesnevisi (İnceleme-Metin)	YL	Ge.D.Ç.	OT				
CUM Ü	H. İBRAHİM DELİCE	1992	Eski Anadolu Türkçesi ile Yazılmış Satır Arası Bir Kur'an Tercümesi (Gramer-Metin-Çeviri-Sözlük) (1056-1706)	YL	Çev.	OT				
CUM Ü	HİKMET YILMAZ	1992	Eski Anadolu Türkçesiyle Yazılmış Satır Arası Bir Kur'an Çevirisi (Metin-Gramer-Sözlük)	YL	Çev.	OT				
CUM Ü	ÖZAY KARADAĞ	1999	Gubari Abdurrahman ve Kabename'si	YL	Ge.D.Ç.	YT				
CUM Ü	YUSUF AVCI	1988	Amasya Aydınca Ağzı	YL	Ağ. Ç.	ÇTYD	Türk. T.			
CUM Ü	NECATİ DEMİR	1991	Bahtiyar Vahapzade'nin Veten Ocağının İstisi Eseri Üzerinde Gramer Çalışması	YL	Gr.	ÇTYD	Azer. T.			
CUM Ü	ALİ AKAR	1992	Eski Anadolu Türkçesiyle Yazılmış Satır Arası Bir Kuran Tercümesi	YL	Çev.	OT				
CUM Ü	MEHTAP ALPER	1998	Eski Anadolu Türkçesiyle Yazılmış Bir Kuran Tercümesi	YL	Çev.	OT				
CUM Ü	ASUMAN MEYVECİ	1998	Bayezid-i Rumi'nin Sırr-ı Canan Mesnevisi: İnceleme-Metin	YL	Ge.D.Ç.	YT				
CUM Ü	SİBEL SEVİNÇ	1999	Yazıcı Salih'in Melhamesi: Kitabü's - Şemsiyye	YL	Gr.	OT				
CUM Ü	ALİ AKAR	1992	Eski Anadolu Türkçesiyle Yazılmış Satırarası Bir Kur'an Tercümesi: Metin - gramer - sözlük	YL	Çev.	OT				

Ü	YAZAR	YIL	TEZ ADI (ORJİNAL / ÇEVİRİ)	T T	KONU	DÖNEM	LEHÇE 1	LEHÇE 2	LEHÇE 3	LEHÇE 4
ÇOM Ü	HÜLYA ARSLAN	1997	Tarihi Gelişimiyle Kazak Türkçesinde Yapı ve Görev Bakımından İsimler	YL	Gr.	ÇTYD	Kaz. T.			
ÇOM Ü	ALİ CİN	1998	Tarihi Türk Şiveleri ve Günümüz Oğuz Grubu Şivelerinde Olumsuzluk İfadesi	YL	Gr.	ÇTYD	Oğ. G. T. L.	Tar. L.		
ÇOM Ü	OSMAN KİBAR	1998	Biga Yöresi Ağızları	YL	Ağ. Ç.	ÇTYD	Türk. T.			
ÇOM Ü	MUSTAFA KAYA	1998	Türk Dili Sözlüğündeki Yabancı Kökenli Kelimelerin Kavram Alanlarına Göre Tasnifi	YL	Ge.D.Ç.	ÇTYD	Türk. T.			
ÇOM Ü	MUAMMER METE TAŞLIOVA	1998	Mir Hamza Nigar'nin Nigar-name Mesnevisi: İnceleme - Metin	YL	Ge.D.Ç.	YT				
ÇOM Ü	KEZİBAN TEKŞAN	1997	Türkiye'de ve Azerbaycan'da Alfabe Öğretimi	YL	Ge.D.Ç.	ÇTYD	Türk. T.	Azer. T.		
ÇÜ	MUNA ÖZEZEN (YÜCEOL)	1994	Gelibolu Mustafa Ali'nin Hilyetü'r-Ricali (Metin-Gramer-Dizin)	YL	Gr.	YT				
ÇÜ	JALE ÖZTÜRK	1995	Meczub Divanı (İlk 38 Varak) Nemenganlı Abdal-Aziz Hoca: Metin-İnceleme-Sözlük	YL	İN. SÖ.	YT				
ÇÜ	UĞUR AVŞAR	1996	Müeyyiretü'l-Ulum (Bergamalı Kadri)	YL	Ge.D.Ç.	YT				
ÇÜ	ALİ TAN	1998	Moldo Kılıç'ın Kazaldar'ı (Ses Bilgisi ve Şekil Bilgisi İncelemesi - Metin ve Çeviri)	YL	Gr.	ÇTYD	Kırg. T.			
ÇÜ	RIZA GÜL	1993	Kilis Merkez ve Köyleri Ağızları	YL	Ağ. Ç.	ÇTYD	Türk. T.			
ÇÜ	AYDIN KIRMAN	1996	Necati Bey Divanı'nın İlk Yüz Gazelindeki Benzetme Sanatlarının Dil Yönünden İncelenmesi	YL	Ge.D.Ç.	OT				
ÇÜ	GÜLCAN MAY	1996	Radloff'un Proben'indeki Şor Türkleri ile İlgili Metinler Üzerinde Dil Çalışması	YL	Ge.D.Ç.	YT				
ÇÜ	NESİBE KARDAK	1994	Süheyl ü Nevbahar'da Fiiller	YL	Gr.	OT				
ÇÜ	M.ALİ KURUTAŞ	1997	Sürgün'de Birleşik Eylemler	YL	Gr.	ÇTYD	Türk. T.			
ÇÜ	FARUK YILDIRIM	1991	Şiir ve Cinayet'te Cümle	YL	Cüm. B.	ÇTYD	Türk. T.			

Ü	YAZAR	YIL	TEZ ADI (ORİJİNAL / ÇEVİRİ)	T T	KONU	DÖNEM	LEHÇE 1	LEHÇE 2	LEHÇE 3	LEHÇE 4
ÇÜ	VİCDAN DOĞAN	1997	Yakup Kadri Karaosmanoğlu'nun Hikayelerinde Şart Cümlelerinin Yapı ve Anlam Bakımından İncelenmesi	YL	Cüm. B.	ÇTYD	Türk. T.			
ÇÜ	IŞIL ÇOKUĞRLUEL	1996	Türkçede Eksiltili Anlatım ve Eksiltili Cümle	YL	Cüm. B.	ÇTYD	Türk. T.			
ÇÜ	KATİBE NAR	1995	Soru Ekiyle Kurulmuş Soru Cümlelerinin Anlambilimsel Yönden İncelenmesi	YL	Gr.	ÇTYD	Türk. T.			
ÇÜ	CAŞTEGİN TURGUNBAEV	1997	Er Töştük Destanında Bildirme Kipleri Çekimleri	YL	Gr.	ET				
ÇÜ	GÜLHAN BADA	1999	Türkmen Bilmeceleri(Ses-Şekil Bilgisi İncelemesi)	YL	Gr.	ÇTYD	Türkm. T.			
ÇÜ	GÜLHAN BADA	1999	Türkmen Matalları (Bilmeceleri) (Ses Bilgisi, Şekil Bilgisi İncelenmesi, Metin ve Çeviri)	YL	Gr.	ÇTYD	Türkm. T.			
DEÜ	HATİCE KUTLAR AKSEL	1995	Balkan Dillerindeki Türkçe Kültür Kelimeleri (2 Cilt)	YL	Ge.D.Ç.	ÇTYD	Türk. T.			
DEÜ	İSMAİL ULUTAŞ	1992	Sarıca Kemal Divançesinin Gramatikal İndeksi	YL	Me. Di.	OT				
DEÜ	ÖMER EŞİT	1997	Türkçe ve İngilizcede Eylemlerin Altulamsal Özelliklerinin Karşılaştırılması	YL	Ka. D. İ.	ÇTYD	Türk. T.			
DEÜ	ÖZKAN ÖZTEKTEN	1995	Türkçedeki Yerleşim Kültürü ile İlgili Kelimeler	YL	Ge.D.Ç.	ÇTYD	Türk. T.			
DEÜ	SAMİ BALCI	1994	Türkçenin Anadili ve Yabancı dil Olarak Öğretimi Üzerine Bir Araştırma	YL	T. Eğ.	ÇTYD	Türk. T.			
DEÜ	BAŞAK OCAK GEZ	1994	Türkiye Cumhuriyeti'nin Laikleşme Sürecinde Dinde Ulusal Dil Sorunu	YL	Ge.D.Ç.	ÇTYD	Türk. T.			
DEÜ	ALİ AÇIKÖZ	1994	Beliğ Divanı: Metin-İndeks	YL	Me. Di.	YT				
DEÜ	ŞERİFE YAĞCI	1993	Nevres-i Kadim Divanı ve İndeks	YL	Me. Di.	YT				
EÜ	MUSTAFA AKSOY	1991	Molla Lütü'nin Risale-i Mevlana Lütü'si	YL	Ge.D.Ç.	OT				

Ü	YAZAR	YIL	TEZ ADI (ORİJİNAL / ÇEVİRİ)	T T	KONU	DÖNEM	LEHÇE 1	LEHÇE 2	LEHÇE 3	LEHÇE 4
EÜ	REYHAN EKİYORUM	1999	Richard A.Lanham'ın Retorik Terimleri Tipolojisi Üzerine Bir Araştırma	YL	Ge.D.Ç.	ÇTYD	Türk. T.			
EÜ	A.ATEŞ ÖZGÜRLER	1994	Yahya Bey Divanı Gramer İndeksi	YL	Me. Di.	YT				
EÜ	ENVER AKTUNA	1992	Amrî Divanı'nın Gramer İndeksi	YL	Me. Di.	YT				
EÜ	ŞAHİN BARANOĞLU	1991	Vasfî Divanı Gramer İndeksi	YL	Me. Di.	YT				
EÜ	YAKUP SEVİMLİ	1992	Helâkî Divânı Gramer İndeksi	YL	Me. Di.	YT				
EÜ	BAYRAM ORAK	1995	Lutfî'nin Gül ü Nevruz'u Gramer İndeksi	YL	Me. Di.	OT				
EÜ	ENVER AKTUNA	1992	Vasfî Divanı Gramer İndeksi	YL	Me. Di.	YT				
EÜ	YAKUP SEVİMLİ	1992	Helaki Divanı Gramer İndeksi	YL	Me. Di.	YT				
EÜ	HATİCE ŞİRİN	1998	Hesen Tufan'ın Şiirleri(Giriş-Metin-Sözlük)	YL	İn. Sö.	ÇTYD	Tatar T.			
EÜ	YAKUP SEVİMLİ	1992	Helaki Divanı: Gramer İndeksi	YL	Gr.	YT				
EÜ	BAYRAM ORAK	1995	Lutfî'nin Gülu Nevruz'u Gramer İndeksi	YL	Gr.	OT				
EÜ	HATİCE ŞİRİN	1998	Hesen Tufan'ın Şiirleri: Giriş - Metin - Sözlük	YL	İn. Sö.	ÇTYD	Tatar T.			
EÜ	MERAL ORTAÇ OĞUZ	1998	Sürûrî'nin Şerh-i Divân-ı Hâfız'ı	YL	Ge.D.Ç.	YT				
ERÜ	ÜNAL DEMİREZEN	1995	Yozgat İli Kadı Şehri ve Yöresi Türmen Ağızları	YL	Ağ. Ç.	ÇTYD	Türk. T.			
ERÜ	ABDULLAH ELGÜN	1993	Akkışla ve Yöresi Ağızları	YL	Ağ. Ç.	ÇTYD	Türk. T.			
ERÜ	İBRAHİM ETHEM ÖZKAN	1994	Ardanuç ve Yöresi Ağızları(Artvin)	YL	Ağ. Ç.	ÇTYD	Türk. T.			
ERÜ	NURETTİN SARIYILDIZ	1996	Boğazlıyan ve Yöresi Ağızları	YL	Ağ. Ç.	ÇTYD	Türk. T.			
ERÜ	İBRAHİM DOĞAN	1991	Bünyan ve Yöresi Ağızları	YL	Ağ. Ç.	ÇTYD	Türk. T.			
ERÜ	SEVGİ KARAMAN	1997	Çiçekdağı ve Yöresi Ağızları	YL	Ağ. Ç.	ÇTYD	Türk. T.			
ERÜ	CANAN İLERİ	1993	Osmangazi Türkmen Ağızları	YL	Ağ. Ç.	ÇTYD	Türkm. T.			
ERÜ	HÜLYA PİLANCI	1991	Osmangazi ve Yöresi Ağızları	YL	Ağ. Ç.	ÇTYD	Türk. T.			

Ü	YAZAR	YIL	TEZ ADI (ORİJİNAL / ÇEVİRİ)	T T	KONU	DÖNEM	LEHÇE 1	LEHÇE 2	LEHÇE 3	LEHÇE 4
ERÜ	ÇİĞDEM ERGÜL	1999	Gesi Yöresi Ağız Araştırması Folkloru Halk Edebiyatı-Etnografyası	YL	Ağ. Ç.	ÇTYD	Türk. T.			
ERÜ	HİKMET KORASŞ	1992	Karaman ve Yöresi Ağızları	YL	Ağ. Ç.	ÇTYD	Türk. T.			
ERÜ	ZAFER YEŞİLÖZ	1993	Nevşehir İli Ürgüp ve Avanos Yöresi Ağızları	YL	Ağ. Ç.	ÇTYD	Türk. T.			
ERÜ	AHMET BÜYÜKAKKAŞ	1996	Niğde ve Yöresi Ağızları	YL	Ağ. Ç.	ÇTYD	Türk. T.			
ERÜ	ALAADDİN KORKMAZLAR	1991	Talas ve Yöresi Ağızları	YL	Ağ. Ç.	ÇTYD	Türk. T.			
ERÜ	ALİ KIRLI	1994	Ula ve Yöresi Ağızları	YL	Ağ. Ç.	ÇTYD	Türk. T.			
ERÜ	FERİDUN TEKİN	1994	Kaman Ve Yöresi Ağızları	YL	Ağ. Ç.	ÇTYD	Türk. T.			
ERÜ	MUSTAFA EKİNCİ	1993	Yeşilhisar ve Yöresi Ağızları	YL	Ağ. Ç.	ÇTYD	Türk. T.			
ERÜ	AHMET KAYASANDIK	1998	Türkmen Türkçesinde Cümle Yapısı	YL	Cüm. B.	ÇTYD	Türkm. T.			
ERÜ	SADİ H.NAKİBOĞLU	1991	Adıyaman ve Yöresi Ağızları	YL	Ağ. Ç.	ÇTYD	Türk. T.			
ERÜ	ÖZCAN TABAKLAR	1987	Amme Cüzü Tefsiri(Gramer-Metin-İndeks)	YL	Gr.	OT				
ERÜ	MAHMUT SARIKAYA	1992	İli Vilayet-i Kulca Tarançı Ağzı	YL	Ağ. Ç.	ÇTYD	Kırg. T.			
ERÜ	AYŞEN KILIÇ	1991	Avşar Ağızları	YL	Ağ. Ç.	ÇTYD	Türk. T.			
ERÜ	MUSTAFA ASLAN	1990	Şehri Divanı Metin-Sözlük-İndeks	YL	İ. S. D.	YT				
ERÜ	OKTAY DURUKAN	1999	Yabancılara Türkçe Öğretimi	YL	Ya. T. Ö.	ÇTYD	Türk. T.			
ERÜ	MAHMUT SARIKAYA	1992	İli Vilayeti Kulca-Tarançı Ağzı Giriş-İnceleme-Metin-Çeviri-Sözlük	YL	Ağ. Ç.	ÇTYD	Türk. T.			
FÜ	NESRİN GÜLLÜDAĞ	1998	Nogay Türkçesi Grameri (Nogaylar-Dil Özellikleri-Metin-Sözlük)	YL	Gr.	ÇTYD	Nog. T.			
FÜ	AHMET TURAN SİNAN	1992	Akçadağ,Doğanşehir ve Darende Ağızları	YL	Ağ. Ç.	ÇTYD	Türk. T.			
FÜ	PAKİ KÜÇÜKER	1988	Bingöl Merkez İlçe ve Köyleri Ağızları	YL	Ağ. Ç.	ÇTYD	Türk. T.			
FÜ	ŞAHİN KARA	1999	Elazığ Yöresi Kişi Adları Üzerine Bir İnceleme	YL	Ağ. Ç.	ÇTYD	Türk. T.			

Ü	YAZAR	YIL	TEZ ADI (ORJİNAL / ÇEVİRİ)	T T	KONU	DÖNEM	LEHÇE 1	LEHÇE 2	LEHÇE 3	LEHÇE 4
FÜ	MURAT CENGİZ	1998	Saimbeyli(Adana) Ağızları	YL	Ağ. Ç.	ÇTYD	Türk. T.			
FÜ	ÇİMEN ÖZÇAM	1993	Şeyyad Hamza'nın Yusuf u Züleyha Adlı Eserinin Dil Özellikleri	YL	Ge.D.Ç.	OT				
FÜ	AHMET BURAN	1986	Keban, Baskil ve Ağın Yöresi Ağızları	YL	Ağ. Ç.	ÇTYD	Türk. T.			
FÜ	PERVİN AYNAGÖZ	1988	Mustafa Safayi Efendi Tezkire-i Safayi(Nuhbetü'l Asar Min Feva'idi'l Eş'ar) İnceleme-Metin-İndeks	YL	İ. M. D.	YT				
FÜ	BİLGEHAN GÖKDAĞ ATSIZ	1989	Atabetü'l-Hakayık Grameri (Ses Bilgisi)	YL	Gr.	OT				
FÜ	AHAT ÜSTÜNER	1989	Karahanlıca ve Eski Anadolu Metinlerinde Deyimler, Atasözleri ve Kısa Hikayeler	YL	Ata. D.	OT				
FÜ	NURAY AÇIKGÖZ	1990	Afyon-Emirdağ Koçar Türkmenleri Ağzı	YL	Ağ. Ç.	ÇTYD	Türk. T.			
FÜ	OSMAN ÖZER	1990	Bingöl İli Karlıova İlçesi ve Yöresi Ağızları (Fonetik ve Morfolojik)	YL	Ağ. Ç.	ÇTYD	Türk. T.			
FÜ	MERAL TOPUZ	1991	Anadolu Ağızlarında Fiil Çekimi (Asli Zamanlar)	YL	Gr.	ÇTYD	Türk. T.			
FÜ	GÜLER AÇIKGÖZ	1991	Umdetü'l İslam(Metin-Gramer Özellikleri-Sözlük) İlk 63 yaprak	YL	Gr.	OT				
FÜ	LEMEN EKİNCİ	1991	Evsaf-ı Mesacidiş Şerife'nin Grameri (Ses ve Şekil Bilgisi)	YL	Gr.	OT				
FÜ	MÜMTAZ SARIÇİÇEK	1991	Anadolu Ağızlarında İsim Yapım Ekleri	YL	Gr.	ÇTYD	Türk. T.			
FÜ	A.TURAN SİNAN	1992	Akçadağ, Doğanşehir ve Darende Ağızları (Fonetik ve Morfolojik İnceleme)	YL	Ağ. Ç.	ÇTYD	Türk. T.			
FÜ	NADİR İLHAN	1993	Natayicu'l Fünun	YL	Ge.D.Ç.	YT				
FÜ	Z.GÜL ELBİR	1994	Anadolu Ağızlarında Fiil Yapım Ekleri	YL	Gr.	ÇTYD	Türk. T.			
FÜ	NURULLAH GÜRLER	1995	Sırat-ı Mustakim Dil, Edebiyat ve Tenkid Yazıları Üzerine Bir İnceleme	YL	Ge.D.Ç.	ÇTYD	Türk. T.			
FÜ	VEYSİ ÖZDEMİR	1996	Temaşa Mecmuasının Tahlili İndeksi	YL	Me. Di.	ÇTYD	Türk. T.			
FÜ	MEHMET HOROZ	1996	Orhun Abidelerini Okuma Çalışmalarındaki	YL	Ge.D.Ç.	ET				

Ü	YAZAR	YIL	TEZ ADI (ORJİNAL / ÇEVİRİ)	T T	KONU	DÖNEM	LEHÇE 1	LEHÇE 2	LEHÇE 3	LEHÇE 4
			Farklılıklar							
FÜ	İBRAHİM TOSUN	1996	Çemişgezek, Hozat ve Pertek Yöresi Ağızları	YL	Ağ. Ç.	ÇTYD	Türk. T.			
FÜ	KEMAL BATMAZ	1996	Süs Mecmuasının Tahlili İndeksi	YL	Me. Di.	ÇTYD	Türk. T.			
FÜ	ERCAN ALKAYA	1996	Seyyad İsa Ahval-i Kıyamet(İnceleme-Metin-İndeks)	YL	İ. M. D.	OT				
FÜ	MUHAMMET KAYMAZ	1996	Sivrice Yöresi Ağızları (İnceleme-Metinler-Sözlük)	YL	Ağ. Ç.	ÇTYD	Türk. T.			
FÜ	BİROL İPEK	1997	Anadolu Ağızlarında Yabancı Kelimeler Fonetik İnceleme	YL	Gr.	ÇTYD	Türk. T.			
FÜ	AHMET NACİ BAYKOCA	1998	Kumuk Türkçesi Grameri	YL	Gr.	ÇTYD	Kumuk T.			
FÜ	YILMAZ İNCE	1999	Şemsî'nin Cevâhirü'l-Kelimât'ı Üzerine Bir Dil İncelemesi	YL	Ge.D.Ç.	YT				
FÜ	SAVAŞ SOĞUKPINAR	1999	Tarık BUĞRA'nın "Osmancık" Romanında Söz Dizimi	YL	Cüm. B.	ÇTYD	Türk. T.			
FÜ	MUSTAFA ŞENEL	1995	Birleşik Cümlelerde Yüklem İlişkileri	YL	Cüm. B.	ÇTYD	Türk. T.			
FÜ	HATİCE ŞAHİN	1989	Tursun Fakih Gazavat-ı Name	YL	Ge.D.Ç.	OT				
FÜ	BİRGÜL BALIKÇI	1996	Kadirli (Adana) Ağzı	YL	Ağ. Ç.	ÇTYD	Türk. T.			
FÜ	SEVİM BİRİCİ	1996	Bursalı Rahmi Şah u Geda	YL	Gr.	YT				
FÜ	BİROL İPEK	1997	Anadolu Ağızlarında Yabancı Kelimeler	YL	Ağ. Ç.	ÇTYD	Türk. T.			
FÜ	ZEKİYE GÜL ELBİR	1994	Anadolu Ağızlarında Fiil Yapım Ekleri	YL	Gr.	ÇTYD	Türk. T.			
GOÜ	HANİFİ VURAL	1996	Eşrefoğlu Rumi Tarikat-namesinin Cümle Yapısı	YL	Cüm. B.	OT				
GÜ	ZUHAL YÜKSEL	1985	Polatlı Kerç ve Çongar Tatar Ağızları	YL	Ağ. Ç.	ÇTYD	Tatar T.			
GÜ	MUSTAFA UĞURLU	1984	Munyetu'l Guzat: Metin-İndeks	YL	Me. Di.	OT				
GÜ	ALİ ÖZCAN	1987	Tebareke Tefsiri (Metin-Gramer Notları-Sözlük)	YL	Çev.	OT				
GÜ	BURHAN PAÇACIOĞLU	1987	Sivas İlbeyli Ağzı (İnceleme-Metinler-Sözlük)	YL	Ağ. Ç.	ÇTYD	Türk. T.			
GÜ	MEHMET KARA	1995	Hakas Türkçesinde Fiiler	YL	Gr.	ÇTYD	Hak. T.			

Ü	YAZAR	YIL	TEZ ADI (ORİJİNAL / ÇEVİRİ)	T T	KONU	DÖNEM	LEHÇE 1	LEHÇE 2	LEHÇE 3	LEHÇE 4
GÜ	NECLA YALÇINER	1999	İstanbul Türkçesi Konuşma Dili (1930-1950)	YL	Ge.D.Ç.	ÇTYD	Türk. T.			
GÜ	SÜLEYMAN SEZER	1999	Başkurt Türkçesindeki Arapça ve Farsça Unsurlar	YL	Ge.D.Ç.	ÇTYD	Başk. T.			
GÜ	İSMAİL DERİN	1995	Acıpayam ve Çameli(Denizli) İlçeleri Ağızları	YL	Ağ. Ç.	ÇTYD	Türk. T.			
GÜ	İLYAS YAĞCI	1986	Devrez Vadisi Ağzı Ses ve Şekil Bilgisi	YL	Ağ. Ç.	ÇTYD	Türk. T.			
GÜ	VELİ SAVAŞ YELOK	1999	Divriği Merkez İlçe Ağzı	YL	Ağ. Ç.	ÇTYD	Türk. T.			
GÜ	ARZU SEMA ERTANE-BAYDAR	1999	Osmangazi ve Yöresi Kırım-Tatar Ağzı	YL	Ağ. Ç.	ÇTYD	Kırım T.			
GÜ	İHSAN SABRİ ÇEBİ	1986	Güneydoğu Bulgaristan Türk Ağızları	YL	Ağ. Ç.	ÇTYD	Türk. T.			
GÜ	İRFAN KELEŞ	1986	Şabanözü Yöresi Ağzı	YL	Ağ. Ç.	ÇTYD	Türk. T.			
GÜ	MURAT AKÇAM	1999	Torul ve Kelkit Yöresi Ağızları	YL	Ağ. Ç.	ÇTYD	Türk. T.			
GÜ	MEHMET KİREMİT	1986	Yapraklı İlçesi(Çankırı) Ağzı	YL	Ağ. Ç.	ÇTYD	Türk. T.			
GÜ	KAMİLE DİMER ÜNAL	1987	Develi Ağzı	YL	Ağ. Ç.	ÇTYD	Türk. T.			
GÜ	ÖNDER SAATÇİ	1999	Kerkük,Diyarbakır,Şanlıurfa ve Harput Ağızlarının Fonetik ve Morfolojik Mukayesesi	YL	Gr.	ÇTYD	Türk. T.			
GÜ	DENİZ SARRAÇ	1995	Türkiye Türkçesinde Çekim Edatları ve Çekim Edatı Olarak Kullanılan İsimler	YL	Gr.	ÇTYD	Türk. T.			
GÜ	EROL GÜNGÖRDÜ	1991	Ana Çizgileriyle Türk Kişi Adları Sistemi	YL	Adb.	ÇTYD	Türk. T.			
GÜ	HABİBE YAZICI	1999	Yeni Uygur Türkçesinde Arapça ve Farsça Unsurlar	YL	Ge.D.Ç.	ÇTYD	Uyg. T.			
GÜ	GAZİ AKAR	1995	Zarfların Fonksiyonları ve Yapıları	YL	Gr.	ÇTYD	Türk. T.			
GÜ	HÜLYA KASAPPOĞLU	1988	Modern Uygur Türkçesinde Fiiller	YL	Gr.	ÇTYD	Uyg. T.			
GÜ	DURSUN DAĞAŞAN	1994	Orta Asya Türk Cumhuriyetlerinden Gelen Öğrencilerin Türkiye Türkçesine İntibakta Karşılaştıkları Güçlükler	YL	Ya. T. Ö.	ÇTYD	Türk. T.			
GÜ	FATMA TÜRKYILMAZ	1990	Tasarlama Kiplerinin Fonksiyonları	YL	Gr.	ÇTYD	Türk. T.			
GÜ	MUSTAFA HALUK AKINCI	1992	Temel Söz Varlığımız ve Örneklendirilmesi	YL	Sö. Va.	ÇTYD	Türk. T.			

Ü	YAZAR	YIL	TEZ ADI (ORIJINAL / ÇEVİRİ)	T T	KONU	DÖNEM	LEHÇE 1	LEHÇE 2	LEHÇE 3	LEHÇE 4
GÜ	HÜSEYİN BAYANSAR	1992	Türkçe Öğretiminde Yön Veren Fiil Münasebetinin Yeri	YL	Gr.	ÇTYD	Türk. T.			
GÜ	GÜLKIZ TEKECİ	1993	Türkçede İlaveli Tekrarların Yapısı Üzerine Bir Etüd	YL	Gr.	ÇTYD	Türk. T.			
GÜ	DENİZ ÖZTÜRK	1997	Türkiye Türkçesinde Anlamca Kaynaşmış-Deyimleşmiş Birleşik Fiiller	YL	Gr.	ÇTYD	Türk. T.			
GÜ	MEHMET HADİ BENHÜR	1993	Türkiye Türkçesinde Sıfat-fiil ve Zarf-fiil Eklerinin Fonksiyonları	YL	Gr.	ÇTYD	Türk. T.			
GÜ	FATMA SÜREYYA KURTOĞLU	1995	Türkiye Türkçesinde Ünlemler ve Foksiyonları	YL	Gr.	ÇTYD	Türk. T.			
GÜ	HİMMET BİRAY	1985	Türkmen Şivesinin Sentaks Bakımından Türkiye Türkçesiyle Karşılaştırılması	YL	Ka. D. İ.	ÇTYD	Türk. T.	Türkm. T.		
GÜ	GÜLTEKİN ÖZDEMİR	1996	Türkmen Türkçesi-Türkiye Türkçesi Karşılaştırmalı Gramer Terimleri	YL	Ka. D. İ.	ÇTYD	Türk. T.	Türkm. T.		
GÜ	MEHMET SOLMAZ	1997	Üniversite Öğrencilerinden Ağzı Özelliklerine Dayanan Türkçe Hataları	YL	Ağ. Ç.	ÇTYD	Türk. T.			
GÜ	AYDANUR ALTAŞ ÖZKAN	1992	Yabancıların Türkçeyi Öğrenmeleri Esnasında Yaptıkları İsim Hal Ekleri Yanlışları ve Bu Konunun Değerlendirilmesi	YL	Ya. T. Ö.	ÇTYD	Türk. T.			
GÜ	İSMET CEMİLOĞLU	1984	Azeri Türkçesinin Sentaks Bakımından Türkiye Türkçesiyle Karşılaştırılması	YL	Ka. D. İ.	ÇTYD	Türk. T.	Az er. T.		
GÜ	FERHAT TAMİR	1987	Kazak Türkçesi Barköl Ağzı(Metin-İnceleme-Sözlük)	YL	Ağ. Ç.	ÇTYD	Kaz. T.			
GÜ	HÜSEYİN ÖZBAY	1985	Afganistan Özbekçesi Kunduz Ağzı	YL	Ağ. Ç.	ÇTYD	Özb. T.			
GÜ	NERGİS BİRAY	1988	Cemili Divanı(Metin-Gramer-Sözlük)	YL	Gr.	OT				
GÜ	AYŞE İLKER	1984	Türkmen Şivesi Ersarı Urugu Uludepe Ağzı	YL	Ağ. Ç.	ÇTYD	Türkm. T.			
GÜ	YAKUP KARASOY	1985	Ahmed-i Dai:Siracü'l-Kulub	YL	Ge.D.Ç.	OT				

Ü	YAZAR	YIL	TEZ ADI (ORİJİNAL / ÇEVİRİ)	T T	KONU	DÖNEM	LEHÇE 1	LEHÇE 2	LEHÇE 3	LEHÇE 4
GÜ	MEHMET AYDIN	1987	Feza'il-i Mekke ve'l- Medine ve'l-Kudüsü'-Şerif	YL	Ge.D.Ç.	YT				
GÜ	EROL BARIN	1992	Yabancılara Türkçenin Öğretiminde Bir Metod Denemesi	YL	Ya. T. Ö.	ÇTYD	Türk. T.			
GÜ	FATMA ÖZKAN	1985	Osmaniye Tatar Ağzı	YL	Ağ. Ç.	ÇTYD	Kırım T.			
GÜ	ÇETİN PEKACAR	1986	Türkiye Kumukları Ağzı	YL	Ağ. Ç.	ÇTYD	Kumuk T.			
GÜ	GÜZİN ÇÖKTÜ TURAL	1986	Mahbubu'l-Kulub	YL	Ge.D.Ç.	OT				
GÜ	SADETTİN ÖZÇELİK	1986	Ali Şir Nevayi Mecalisü'n-nefais	YL	Ge.D.Ç.	OT				
GÜ	YAKUP SARIKAYA	1999	Türkmen Türkçesinde Arapça Kelimeler	YL	Ge.D.Ç.	ÇTYD	Türkm. T.			
GÜ	G.ZENGİN	1995	Televizyonlardaki Canlı Yayınlarda Türkçe Hataları	YL	Ge.D.Ç.	ÇTYD	Türk. T.			
GÜ	AİNUR MAYEMEROVA	1999	Çalıkuşu Romanındaki Sıfat-fiiller	YL	Gr.	ÇTYD	Türk. T.			
GÜ	İBRAHİM ÖKÜZCÜ	1989	Türkçede Cümle Bağlayıcıları	YL	Cüm. B.	ÇTYD	Türk. T.			
GÜ	MENEKŞE KOÇAK	1995	Liseler için 1976 Müfredat Programına göre Yazılan Dil Bilgisi Kitapları Üzerine Bir İnceleme	YL	Ge.D.Ç.	ÇTYD	Türk. T.			
GÜ	GÜLSEL SEV	1997	Etmek Fiiliyle Yapılan Birleşik Fiiller	YL	Gr.	ÇTYD	Türk. T.			
GÜ	DİLEK ERGÖNENÇ	1998	Nogay Türkçesinde Fiil	YL	Gr.	ÇTYD	Nog. T.			
GÜ	İDRİS KARAKUŞ	1992	Genel Liselerin 3.Sınıfı için 1957 Müfredat Programına göre Yazılan Türk Dili ve Edebiyatı Kitapları Üzerine Bir İnceleme	YL	T. Eğ.	ÇTYD	Türk. T.			
GÜ	ERTUĞRUL YAMAN	1990	Bildirme Kiplerinde Zaman Kaymaları ve Fonksiyon Değişmeleri	YL	Gr.	ÇTYD	Türk. T.			
GÜ	KENAN ACAR	1988	İzmit'in Taşköprü, Ova ve Balören Ağzıları	YL	Ağ. Ç.	ÇTYD	Türk. T.			
GÜ	NEVZAT KALE	1985	Kazak Türkçesi Afgan Kazaklarının Ağzı	YL	Ağ. Ç.	ÇTYD	Kaz. T.			
GÜ	MEHMET GECE	1985	Azeri Şivesi Güney Azerbaycan Ağızlarından Serap Ağzı	YL	Ağ. Ç.	ÇTYD	Azer. T.			

Ü	YAZAR	YIL	TEZ ADI (ORJİNAL / ÇEVİRİ)	T T	KONU	DÖNEM	LEHÇE 1	LEHÇE 2	LEHÇE 3	LEHÇE 4
GÜ	MEHMET ALİ UYAR	1985	Karahanlı Türkçesi Fiilleri ile Türkiye Türkçesi Fiilleri Arasında Fonetik ve Semantik Bakımlardan Bir Karşılaştırma	YL	Ka. D. İ.	GTD				
GÜ	NADİDE GÜRBÜZ	1986	Mustafa İbni Muhammed Ankaravi Yasin Suresi Tefsiri	YL	Ge.D.Ç.	YT				
GÜ	ERTUĞRUL TOPBAŞ	1987	1875-1905 Yılları Arasındaki Sözlükler Üzerinde Bir İnceleme	YL	Sözl.	ÇTYD	Türk. T.			
GÜ	ADNAN DERİN	1987	Tuhfe-i Mübarizi Metin-Gramer Notları-Sözlük	YL	Gr.	OT				
GÜ	İSMAİL DOĞAN	1988	Divan-ı Türki-i Zafer Transkripsiyon ve Dil İncelemesi	YL	Ge.D.Ç.	YT				
GÜ	FİGEN GÜNER DİLEK	1996	Altay Türkçesinde Fiil	YL	Gr.	ET				
GÜ	FUAT YAVUZ	1989	Erol Güngör'ün Dil, Edebiyat ve Edebiyat Sosyolojisiyle İlgili Görüşleri	YL	Ge.D.Ç.	ÇTYD	Türk. T.			
GÜ	ASIYE DUMAN	1992	1923-1957 Yılları Arasında Ortaokul ve Liseler için Hazırlanan Türkçe, Türk Dili ve Edebiyatı Programları Üzerine Bir İnceleme	YL	T. Eğ.	ÇTYD	Türk. T.			
GÜ	FATMA SÜREYYA KURTOĞLU	1995	Türkiye Türkçesinde Ünlemler ve Fonksiyonları	YL	Gr.	ÇTYD	Türk. T.			
GÜ	REŞİDE GÜRSES	1992	Dede Korkut Grameri-Fiil	YL	Gr.	YT				
GÜ	AYDANUR ÖZKAN (ALTAŞ)	1992	Yabancıların Türkçeyi Öğrenmeleri Esnasında Yaptıkları İsim Hal Ekleri Yanlıları ve Bu Konunun Değerlendirilmesi	YL	Ya. T. Ö.	ÇTYD	Türk. T.			
GÜ	SÜHEYLA DÖNMEZ	1993	İkinci Yeni Hareketinde Dil Problemi	YL	Ge.D.Ç.	ÇTYD	Türk. T.			
GÜ	FATMA AÇIK	1995	Özbekistan'dan Eğitim-Öğretim Amacıyla Türkiye'ye Gelen Öğrencilerin Dil-Kültür-Uyum Problemleri ve Çözüm Teklifleri	YL	Ya. T. Ö.	ÇTYD	Özb. T.			
GÜ	ZÜLAL TABAK	1997	Yazılı İletişim Araçlarında Türkçenin Kullanımına İlişkin Bir Saha Araştırması	YL	Ge.D.Ç.	ÇTYD	Türk. T.			
GÜ	HAYRETTİN PARLAKYILDIZ	1995	İmla Kılavuzları Üzerine Bir İnceleme (TDK'nin Yayınları 1928-1993)	YL	Gr.	ÇTYD	Türk. T.			

Ü	YAZAR	YIL	TEZ ADI (ORJİNAL / ÇEVİRİ)	T T	KONU	DÖNEM	LEHÇE 1	LEHÇE 2	LEHÇE 3	LEHÇE 4
GÜ	VAHİT TÜRK	1987	Hatiboğlu'nun Bahrü'l-Hakayık'ı (Transkripsiyon)	YL	Ge.D.Ç.	OT				
HÜ	ÖNDER ÖZ	1992	Değişik Bir Tezkiretül-Evliya Metni (İnceleme-Dizin-Metin)	YL	İ. M. D.	OT				
HÜ	ÜLKÜ ÇELİK	1988	Kırgızca Bir Hikaye-Astra Gülü	YL	Ge.D.Ç.	ÇTYD	Kırg. T.			
HÜ	ÖZLEM KALAY ÖZDEŞ	1992	Kıyas-ı Enbiya	YL	Ge.D.Ç.	ET				
HÜ	BİNNUR ERDAĞI	1993	Kıyas-ı Enbiya	YL	Ge.D.Ç.	ET				
HÜ	ARZU OYARKILIÇGİL	1994	Kıyas-ı Enbiya	YL	Ge.D.Ç.	ET				
HÜ	ZEKİNE ÖZERTURAL	1996	Maniheist Uygur Metinlerinin Dil Özellikleri ve Söz Varlığı	YL	Sö. Va.	ET				
HÜ	ZUHAL KARCI	1988	Şecere-i Terakime	YL	Ge.D.Ç.	YT				
HÜ	YONGSONG Lİ	1993	Türk Dillerinde Akralalık Adları	YL	Adb.	ÇTYD	Türk. T.			
HÜ	ŞULE KIRCAOĞLU	1999	Türkmen Dili ve Edebiyatı Kitabı Türkmen Dili Bölümünün Yazı Çevrimi,Türkiye Türkçesine Çevirisi ve Sözlüğü	YL	Çev.	ÇTYD	Türk. T.	Türk. T.		
HÜ	ÖZGE ÖZTEKİN	1997	Rasih Divanı (İnceleme-Tenkitli Metin-Özel Adlar Dizini)	YL	İ. M. D.	YT				
HÜ	BAHRİ YAĞMUR	1998	Hilali Divanı (İnceleme-Metin)	YL	Gr.	OT				
HRÜ	ABDÜLKADİR SUMMAK	1999	Miftahu'l-Belaga ve Misbahu'l-Fesaha	YL	Ge.D.Ç.	YT				
HRÜ	ÖMER SAVRAN	1996	Karamanlı Nizami Divanı'ndan Seçme Gazeller ve Bugünkü Türkçesi	YL	Çev.	OT				
HRÜ	FİLİZ KALYON	1998	Ahmed Cevdet Paşa'nın Belagat-ı Osmaniyyesi Transkripsiyonlu Metin - İndeks (s. 101 - 203)	YL	Me. Di.	YT				
İNÜ	KAZIM YOLDAŞ	1993	Taşlıcalı Yahya Bey Şah-u Geda (İnceleme-Metin)	YL	İ. M. D.	YT				
İNÜ	BEHSAT KARPINAR	1999	Ahmed Mürşidi'nin Pend-name'sinin (ilk 5094 beyiti) Tenkitli Çeviri Yazısı ve Metni	YL	Çev.	YT				
İNÜ	BAHİR SELÇUK	1999	Nali Mehmed Efendi Tuhfetü'l-Emsal (İnceleme-	YL	İ. M. D.	YT				

Ü	YAZAR	YIL	TEZ ADI (ORJİNAL / ÇEVİRİ)	T T	KONU	DÖNEM	LEHÇE 1	LEHÇE 2	LEHÇE 3	LEHÇE 4
			Metin-Dizin)							
İNÜ	CAHİT BAŞDAŞ	1992	Akçadağ Yöresi Ağzları	YL	Ağ. Ç.	ÇTYD	Türk. T.			
İNÜ	İBRAHİM ŞAHİN	1995	Karaçay Halkını el Belgen Comakları	YL	Le. Şi.	ÇTYD	Karaç. T.			
İNÜ	SELMA GÜLSEVİN	1992	Kamus-i Türkiye Göre Türkçede Fiilden İsim Yapan Ekler ve Kullanışları	YL	Gr.	ÇTYD	Türk. T.			
İNÜ	GÜRER GÜLSEVİN	1987	Eski Anadolu (Türkiye) Türkçesinde İsim Çekim Eklerinin Kullanışları ve Fonksiyonları	YL	Gr.	OT				
İNÜ	İLHAN ERDEM	1998	Mikyasu'l-Lisan Kıstasu'l-Beyan Metin-İndeks-Ekler İndeksi	YL	Me. Di.	YT				
İNÜ	SAİD BEGEÇ	1998	Kumuk Türkçesi Metin-Dil Özellikleri-Sözlük	YL	Ge.D.Ç.	ÇTYD	Kumuk T.			
İNÜ	MEHMET HAZAR	1994	Buhara Yahud Maveraünnehir Tarihi 'Özbek Türkçesi'(Transkripsiyon-Dil Özellikleri-Sözlük)	YL	Gr.	ÇTYD	Özb. T.			
İNÜ	İBRAHİM ŞAHİN	1995	Qaraçay Halqını el Bergen Çomaqları: Giriş, Transkripsiyon, Türkiye Türkçesinde Aktarma, Sonuç, İndeks	YL	Çev.	ÇTYD	Karaç. T.			
İNÜ	MÜSLÜM KARADAŞ	1999	Senayi Divanı: İnceleme - Metin	YL	Ge.D.Ç.	YT				
İNÜ	HİKMET GÜNBATTI	1998	Kahraman-name: İnceleme - metin	YL	Ge.D.Ç.	OT				
İNÜ	AYŞE KAYA	1999	Divan-ı Selami (İnceleme-metin)	YL	Ge.D.Ç.	OT				
İNÜ	ŞERİF BOZKAPLAN ALİ	1986	Türkiye Türkçesi Ağzlarındaki Ehli Hayvan Adlarının Katalog ve Sistematiği	YL	Adb.	ÇTYD	Türk. T.			
İÜ	HASAN ALİ ESİR	1994	Hafız-zade Seyyid Mehmet Sa'di Çelebi Divanı (İnceleme, Metin, Sözlük, İndeks)	YL	İ. S. D.	YT				
İÜ	BİLGE BAYDAN	1992	Tıbname-i Türki	YL	Ge.D.Ç.	OT				
İÜ	ABDURRAHMAN KAPLAN	1996	Yusuf Has Hacib ve Eseri Kutadgu Bilig'in Yeni Bir Gözle Tahlili	YL	Ge.D.Ç.	OT				

Ü	YAZAR	YIL	TEZ ADI (ORJİNAL / ÇEVİRİ)	T T	KONU	DÖNEM	LEHÇE 1	LEHÇE 2	LEHÇE 3	LEHÇE 4
İÜ	HAYATİ DEVELİ	1987	Klasik Osmanlı Türkçesi Devresinde -sA Morfemiyle Kurulan Cümleler Üzerinde Bir İnceleme	YL	Cüm. B.	YT				
İÜ	ADNAN R.KARABEYOĞLU	1996	Nevizade Atai'nin Hadaikül-Hakaik fî Tekmiletîş-Şakaik İsimli Eserinde Geçen Yabancı Kelime Grupları ve Yapılarına Göre Türkçe Cümle Türleri	YL	Cüm. B.	YT				
İÜ	RIDVAN ÖZTÜRK	1988	Osmanlıcada İsim - fiiller	YL	Gr.	YT				
İÜ	SERAP İLASLAN	1988	Özbek Halk Hikayelerinin Dili	YL	Ge.D.Ç.	ÇTYD	Özb. T.			
İÜ	SELAHATTİN TOLKUN	1994	Özbek Türkçesinin Leksikolojisi	YL	Le. Şi.	ÇTYD	Özb. T.			
İÜ	MUSTAFA KÜÇÜK	1988	Partisipli-Mastarlı veya Fiil-İsimli Bir Kelime ve Ondan sonra Gelen Yabancı Asıllı Bir Kelime İle Teşkil Edilmiş ve Cümlede Zarf Olarak Kullanılan Kelime Grupları	YL	Gr.	ÇTYD	Türk. T.			
İÜ	NESRİN EVRENOS	1996	Sosyolojik Açıdan Üniversitemizde Türk Dili Dersleri	YL	T. Eğ.	ÇTYD	Türk. T.			
İÜ	NEVİNHAL BİLECİK BAYAR	1994	Tuhfetüs-Selatin	YL	Ge.D.Ç.	YT				
İÜ	M.NİHAL ALICI	1998	Türk Dili İçin Konuşma Üretme	YL	Ge.D.Ç.	ÇTYD	Türk. T.			
İÜ	A.MEVHİBE COŞAR	1993	Türkçe İsim Tamlamalarının Tasnifi	YL	Gr.	ÇTYD	Türk. T.			
İÜ	OSMAN KEMAL KAYRA	1988	17-18.Yüzyıl Metinlerinde Kelime Grupları	YL	Gr.	YT				
İÜ	ŞÜKRAN DİLİDÜZGÜN	1995	Yabancı Dil Olarak Türkçe Öğretiminde Yazınsal Metinler	YL	Ya. T. Ö.	ÇTYD	Türk. T.			
İÜ	AYBİKE (TARİ) YURDÜRÜN	1994	Yayın Tarihimize Türk Yurdu Dergisi ve Derginin Dil Konulu Makalelerinin İçerik Analizi	YL	Ge.D.Ç.	ÇTYD	Türk. T.			
İÜ	CEVAL KAYA	1980	Bahtiyarname	YL	Ge.D.Ç.	OT				
İÜ	HATİCE TÖREN	1985	Kadı Burhaneddin Divanı 1-30.Sayfaların Gramatikal İndeksi	YL	Me. Di.	OT				
İÜ	AZMİ BİLGİN	1986	Kadı Burhaneddin Divanının Gramer ve İndeksi	YL	Gr.	OT				

Ü	YAZAR	YIL	TEZ ADI (ORJİNAL / ÇEVİRİ)	T T	KONU	DÖNEM	LEHÇE 1	LEHÇE 2	LEHÇE 3	LEHÇE 4
İÜ	ZEKERİYA EROĞLU	1998	Şehnameci Lokman'ın Hüner-namesi(İnceleme-Metin-Sözlük)	YL	İn. Sö.	YT				
İÜ	MURAT AŞICI	1989	Bünyad-ı Şir-i Arif-Gramer İncelemesi-Transkripsiyon	YL	Gr.	YT				
İÜ	MEHMET YILMAZ	1988	Arapça Bir Kelimeyle Türkçenin Yardımcı Fiilleri Şeklinde Kurulan Birleşik Fiiller	YL	Gr.	ÇTYD	Türk. T.			
İÜ	MEHMET GÜMÜŞ KILIÇ	1992	Viguiet'in "Türk Dilinin Unsurları"Adlı Eserinin Ses Uyumları Bakımından İncelenmesi	YL	Gr.	ÇTYD	Türk. T.			
İÜ	İSMAİL HAKKI TURHAN	1992	Baki'nin Mevahibül Ledünniye Tercümesinde Karmaşık Birleşik Cümle Türleri	YL	Cüm. B.	YT				
İÜ	RUŞEN DENİZ	1993	Baki'nin Bir Eserindeki Tümleme Birleşik Cümleler	YL	Cüm. B.	YT				
İÜ	ADNAN RÜŞTÜ KARABEYOĞLU	1996	Hadaikü'l-Tekmilet'iş-Şakaik Adlı Eserde Geçen Yabancı Kelime Grupları ve Yapılarına Göre Türkçe Cümle Türleri	YL	Cüm. B.	YT				
İÜ	MUSA DUMAN	1987	Yapıları ve Kullanılışları Bakımından Arapça ve Farsça Tamlamalar	YL	Gr.	ÇTYD	Türk. T.			
İÜ	GÜLNAZ GENÇ	1988	16.Yüzyıl Metinlerinde İsim Cümleleri	YL	Gr.	YT				
İÜ	NURCAN GÜDER	1992	Dastan-ı İbrahim Edhem Metin-Sözlük-Ekler Dizini	YL	İ. S. D.	ET				
İÜ	MUSTAFA KOÇ	1994	Eski Harfli Türkçe Gramer Kitapları ve Terimler Dizini	YL	Me. Di.	ET				
İÜ	ZEHRA BAYRAMÇAVUŞ	1994	Kavaid-i Teysir-i Kuran Metin-Tercüme-Sözlük-Ekler Dizini	YL	Çev.	OT				
İÜ	MUSTAFA ALTUN	1995	Siname-i Hümani İnceleme-Metin-Dizin	YL	İ. M. D.	OT				
İÜ	OĞUZ DOĞAN	1996	Kazak Nogay ve Kırım Çöl Türkçesindeki Atasözleri ve Bunların Şive ve Ağız Yönünden Değerlendirilmesi	YL	Ata. D.	ÇTYD	Kaz. T.	Kırım T.		
İÜ	ALİ ŞEYLAN	1997	Türkçede Birleşik Fiiller	YL	Gr.	ÇTYD	Türk. T.			
İÜ	SAMİ TÜRK	1999	Kitabü't-Tabih Tercümesi(Giriş-Metin-Sözlük)	YL	Çev.	OT				
KSÜ	MURAT KILIÇ	1999	Sehi Tezkiresi Üzerinde Bir Sentaks Çalışması	YL	Cüm. B.	YT				

Ü	YAZAR	YIL	TEZ ADI (ORJİNAL / ÇEVİRİ)	T T	KONU	DÖNEM	LEHÇE 1	LEHÇE 2	LEHÇE 3	LEHÇE 4
KSÜ	BÜLENT KARAKÜÇÜK	1998	Latifi Tezkiresi Üzerinde Bir Sentaks Çalışması	YL	Cüm. B.	YT				
KKÜ	ÜNAL ZAL	1999	Kırgız Türkçesinde Edatlar	YL	Gr.	ÇTYD	Kırg. T.			
KKÜ	MUSTAFA BALCI	1996	Ötken Künler Romanında Sıfatlar	YL	Gr.	ÇTYD	Özb. T.			
KKÜ	ÜNAL ZAL	1999	Kırgız Türkçesinde Edatlar - Cengiz Aytmatov'un 'Cemile' Romanındaki Edatlar Üzerine Karşılaştırmalı Bir Çalışma	YL	Ka. D. İ.	ÇTYD	Kırg. T.			
MÜ	FERHAT KURBAN	1990	Şirvani Mahmud Sultaniye (Giriş-Metin-Sözlük)	YL	İN. SÖ.	OT				
MÜ	KENAN YAVAN	1989	Koçok Yeni Uygur Türkçesi Grameri	YL	Gr.	ÇTYD	Uyg. T.			
MÜ	LATİF BEYRELİ	1988	Lehçetül-Lugat	YL	Sözl.	YT				
MÜ	MEHMET KARAGÖZOĞLU	1989	Örneklerle Basın Terimleri Sözlüğü	YL	Sözl.	ÇTYD	Türk. T.			
MÜ	BİLGİNER ONAN	1997	Özbek Atasözleri A Maddesi	YL	Ata. D.	ÇTYD	Özb. T.			
MÜ	TAMER GÜLBEK	1995	Özgün Türkçe Karşılıklar Açısından İngilizce-Türkçe Sözlükler	YL	Sözl.	ÇTYD	Türk. T.			
MÜ	ŞEREF ÖZEN	1992	Tecimsel İşyeri Adlarındaki Çağrışımsal İleti Gücü	YL	Adb.	ÇTYD	Türk. T.			
MÜ	FERRUH ARMUTÇUOĞLU	1988	Türk Dilinde Sözcük Yalınlaşması Süreci	YL	Gr.	GTD				
MÜ	SERPİL OKUMUŞ	1997	Türkçe ve Almancada Kullanılan Gösterici İşlevli Gösterme Adılları ile Yer ve Yön Zarfları	YL	Gr.	ÇTYD	Türk. T.			
MÜ	ALMAGÜL İSİNA	1997	Türkiye Türkçesi ve Kazak Türkçesindeki Zarfların Karşılaştırılması	YL	Ka. D. İ.	ÇTYD	Türk. T.	Kaz. T.		
MÜ	BÜLENT HALVAŞI	1999	Ulusal Şarkı Söyleme Geleneğinin Oluşturulmasında Türk Dili Ve Fonetikinin Etkileri	YL	Ge.D.Ç.	ÇTYD	Türk. T.			
MÜ	ZÜHAL KÜLTÜRAL	1989	Galatat Sözlükleri	YL	Sözl.	ÇTYD	Türk. T.			
MÜ	MUSTAFA ARGUNŞAH	1986	Şükri-i Bitlisi'nin Selimnamesi ve Eserdeki Doğu Türkçesi Unsurları	YL	Ge.D.Ç.	YT				
MÜ	ESRA KARABACAK	1986	Ahmet Cevdet Paşa'nın Dilbilgisi Kitapları	YL	Ge.D.Ç.	YT				

Ü	YAZAR	YIL	TEZ ADI (ORJİNAL / ÇEVİRİ)	T T	KONU	DÖNEM	LEHÇE 1	LEHÇE 2	LEHÇE 3	LEHÇE 4
MÜ	TANJU ORAL	1986	Terceme-i Zafermamenin Dil Özellikleri ve İndeksi	YL	Ge.D.Ç.	YT				
MÜ	NESRİN BAKIŞ ALTUN	1987	Ahmet Rasim'in Dilbilgisi Kitapları	YL	Ge.D.Ç.	ÇTYD	Türk. T.			
MÜ	GÜLZADEM KURBAN	1990	Tevarih-i Musikiyyun (İnceleme-Metin-İndeks)	YL	İ. M. D.	YT				
MÜ	NESRİN TANBAŞI	1996	Osmanlıca Bir Seyfû'l-Müluk Hikayesi	YL	Ge.D.Ç.	YT				
MÜ	MEHMET EMİN AĞAR	1986	Baytaratü'l-Vazih: İnceleme - Metin - İndeks	YL	İ. M. D.	OT				
MÜ	BEKİR SARIKAYA	1992	Arif Mürşidü'l-Ubbad, Nüsha-i Alem ve Şerhü'l-Adem, Mevlid (Giriş-Transkripsiyonlu Metin-Sözlük)	YL	İn. Sö.	OT				
MÜ	GÖKSEL ÖZTÜRK	1993	Azerbaycan Atasözleri ve Deyimleri (Metin-Tercüme-İndeks)	YL	Ata. D.	ÇTYD	Azer. T.			
MÜ	MELEK BIYIK	1996	Abdülbaki Nasır Dede Divanı: Giriş - Metin - İndeks	YL	Me. Di.	YT				
MÜ	ZEYNEP DERYA DALKARA	1997	Kırgızca On İki Masal (Metin-Çeviri-Sözlük)	YL	Çev.	ÇTYD	Kırg. T.			
MÜ	RECEP ALİ TAY	1998	Ahmed Rasim Ömr-i Edebi (c.III-IV)	YL	Gr.	ÇTYD	Türk. T.			
MÜ	EMİNE MUMCU	1997	Altayca İki Destan Üzerinde Bir Dil Çalışması: Giriş, inceleme, metin, aktarı ve dizin	YL	Gr.	ET				
MÜ	ÖZLEM DENİZ	1995	Seytek Seytekin Çon Enesine Cana Bakayga Coluguşu Semeteydin Kayra Elge Koşuluşu : Giriş-metin-aktarı-dizin	YL	Me. Di.	OT				
MÜ	ALMAGÜL İSİNA	1997	Türkiye Türkçesi ve Kazak Türkçesindeki Zarfların Karşılaştırılması -Sunuş-metin-aktarı-sözlük-	YL	Ka. D. İ.	ÇTYD	Türk. T.	Kaz. T.		
MÜ	ERDAL ŞAHİN	1997	Yurt Konulu Tatar Şarkıları : Metin - çeviri - dizin	YL	Me. Di.	ÇTYD	Tatar T.			
MÜ	BELGİN YALÇIN	1999	Canış-Bayış Destanı (Metin-aktarı-inceleme)	YL	Çev.	ÇTYD	Kırg. T.			
MÜ	İBRAHİM SAMİ GÖKÇEKUYU	1999	Evliya Çelebi'nin Bursa Seyahati: Giriş - metin - çeviri - notlar - indeks	YL	Me. Di.	YT				
MEÜ	OĞUZ ERGENE	1997	III. Ahmet Dönemi Osmanlı Kanunnamesi (İnceleme-Metin-Dizin)	YL	İ. M. D.	YT				
MEÜ	ŞİRVAN KALSIN	1996	Nehcül-Feradis'te Sözcük Yapımı	YL	Gr.	OT				

Ü	YAZAR	YIL	TEZ ADI (ORIJINAL / ÇEVİRİ)	T T	KONU	DÖNEM	LEHÇE 1	LEHÇE 2	LEHÇE 3	LEHÇE 4
MU Ü	MEHMET GEDİZLİ	1999	Kavaklıdere ve Yöresi Ağzı	YL	Ağ. Ç.	ÇTYD	Türk. T.			
MU Ü	EMİNE ARPACIK	1998	Yeni Uygur Türkçesi İle Yazılan Yusuf Züleyha Adlı Eserin Transkripsiyonu, Türkiye Türkçesine Aktarımı ve Dil İncelemesi	YL	Çev.	ÇTYD	Türk. T.	Uyg. T.		
NOH Ü	MURAT ALTUĞ	1999	Tanıklarıyla Tarama Sözlüğü Esasında Eski Anadolu Türkçesinde İsimden İsim Yapma Ekleri	YL	Gr.	OT				
NOH Ü	TALİP YILDIRIM	1998	Kutadgu Bilig'de İsim Çekim ve Yapım Ekleri	YL	Gr.	OT				
NOH Ü	VEYSEL ACUN	1999	Anadolu Ağzlarında İsimden İsim Yapım Ekleri	YL	Gr.	ÇTYD	Türk. T.			
NOH Ü	NURAN İNSEL	1998	Özbek Türkçesinde Zamirler, Sıfatlar, Zarflar ve Edatlar	YL	Gr.	ÇTYD	Özb. T.			
OM Ü	DURAN ALİ TOKEL	1993	Fütuhi Divanı (İnceleme-Metin-Sözlük)	YL	İN. SÖ.	YT				
OM Ü	NECATİ GÜL	1995	Amme Tefsiri -Metin-İnceleme-Dizin	YL	Çev.	YT				
OM Ü	İLKNUR KARAGÖZ (MANGIR)	1996	Abay'ın Kara Sözler Adlı Eseri Üzerine Bir İnceleme (Gramer-Metin-Sözlük)	YL	Gr.	YT				
OM Ü	NURAY GÜLLÜ	1994	Sessiz Ev Üzerine Bir Metinbilim Çalışması	YL	Ge.D.Ç.	ÇTYD	Türk. T.			
ÇOM Ü	MEHMET TERZİ	1999	Başkurtçada Haber Kipleri ve Zaman Kaymaları	YL	Gr.	ÇTYD	Başk. T.			
ÇOM Ü	TUBA YONTAR	1998	Özbek Türkçesinde Tarihi Gelişimleriyle Birlikte Yapı ve Görev Bakımından İsimler	YL	Gr.	ÇTYD	Özb. T.			
PAÜ	TURGUT TOK	1997	Necip Fazıl'ın 'Çile' Adlı Şiir Kitabındaki Cümlelerin Yapısal Tahlili ve Öğelerin Derin Yapısı	YL	Cüm. B.	ÇTYD	Türk. T.			
PAÜ	FUNDA SEZGİN	1997	14. Yüzyıla Ait Bir Yasin Suresi Tefsiri Üzerinde Sentaks Çalışması	YL	Cüm. B.	OT				

Ü	YAZAR	YIL	TEZ ADI (ORJİNAL / ÇEVİRİ)	T T	KONU	DÖNEM	LEHÇE 1	LEHÇE 2	LEHÇE 3	LEHÇE 4
PAÜ	MEHMET VEFA NALBANT	1999	Kutadgu Bilig'de Zarf Tamlayanları ve Bunların Derin Yapısı	YL	Gr.	OT				
PAÜ	BİLGE ÖZKAN NALBANT	1999	Kutadgu Bilig'deki Özne ve Nesnelerin Yapısal İncelemesi	YL	Gr.	OT				
PAÜ	LEVENT KURGUN	1997	Denizli İli Yerleşim Yerleri Adları	YL	Adb.	ÇTYD	Türk. T.			
PAÜ	NEVİDE BALKAN	1998	Sevinç Çokum'un Hikayelerinde Sentaks Çalışması	YL	Cüm. B.	ÇTYD	Türk. T.			
PAÜ	TÜRKAN KODAL	1997	Tarık Buğra'nın Hikayelerinde Sentaks Çalışması	YL	Cüm. B.	ÇTYD	Türk. T.			
PAÜ	HAVVA KUTLU ERGÜN	1998	Muhammediye Üzerinde Yardımcı Fiil İncelemesi	YL	Gr.	OT				
PAÜ	SÜLEYMAN HİLMİ EMİRİKÇİ	1997	Tenbihü'l-Gabi fi Rüyetü'n-Nebi Adlı Eserde Söz Dizimi	YL	Cüm. B.	OT				
PAÜ	METİN KOCAKAYA	1997	Risale-i İmam Birgivi'de Sentaks Çalışması	YL	Cüm. B.	YT				
PAÜ	AHMET DEMİRTAŞ	1997	Yavuz Bülent Bakiler'in Şiir Kitaplarındaki Cümlelerin Tahlili ve Öğelerin Derin Yapısı	YL	Cüm. B.	ÇTYD	Türk. T.			
PAÜ	ALİ YAVUZ	1999	Abdullah B.Konevi'nin Mürşidü'l-İbad Adlı Eserinde Sentaks Çalışması	YL	Cüm. B.	OT				
SAÜ	MUHARREM ÖÇALAN	1996	Gabusname (Kabusname)(1-24 Bölüm) Transkripsiyon, Tercüme, Metnin Dil Özellikleri, Sözlük	YL	Ge.D.Ç.	OT				
SAÜ	ABDÜLKADİR AKGÜNDÜZ	1996	Gabusname: Rehim Sultanovundur-Ekrem Cefer Kabusname (25-44 Bölüm) Transkripsiyon, Tercüme, Metnin Dil Özellikleri, Sözlük	YL	Çev.	OT				
SAÜ	KADİR TEZER	1999	Mehmet Akif Ersoy'un Safahat'ında Kelime Grupları	YL	Gr.	ÇTYD	Türk. T.			
SAÜ	ÖMER SOLAK	1998	Şaylı Tahta(Metin Aktarma, Dil Özellikleri, Sözlük)	YL	Ge.D.Ç.	ÇTYD	Türkm. T.			
SAÜ	ZEKERİYA BİNGÖL	1998	Turizm Sektöründe Almanca -Türkçe Servis ve Mutfak Üzerine Sözlük Çalışması	YL	Sözl.	ÇTYD	Türk. T.			

Ü	YAZAR	YIL	TEZ ADI (ORİJİNAL / ÇEVİRİ)	T T	KONU	DÖNEM	LEHÇE 1	LEHÇE 2	LEHÇE 3	LEHÇE 4
SAÜ	ŞEMSEDDİN KARA	1999	Türkçe ve Almanca Mesleki Metinlerinin Dil ve Zaman Kullanımı Açısından İrdelenmesi	YL	Ka. D. İ.	ÇTYD	Türk. T.			
SAÜ	ÜLKÜ KAP	1996	İrtiş'ke Seyahat(Tatar Türkçesi İnceleme -Metin-Sözlük)	YL	İn. Sö.	ÇTYD	Kırım T.			
SAÜ	ENGİN ÖMEROĞLU	1996	Novruz Töhfeleri(Azeri Türkçesi İnceleme-Metin-Sözlük)	YL	İn. Sö.	ÇTYD	Azer. T.			
SAÜ	DURAN YILDIZ	1996	Kitab-ı Dede Gorgut(Azeri Türkçesi İnceleme-Metin Sözlük)	YL	İn. Sö.	ÇTYD	Azer. T.			
SAÜ	İZZET TOPAL	1996	Goroglu Türkmen Gahrımançılık Eposu 1(Türkmen Türkçesi İnceleme-Metin-Sözlük)	YL	İn. Sö.	ÇTYD	Türkm. T.			
SAÜ	YAKUP AKTAŞ	1996	Goroglu Türkmen Gahrımançılık Eposu 2(Türkmen Türkçesi İnceleme-Metin-Sözlük)	YL	İn. Sö.	ÇTYD	Türkm. T.			
SAÜ	EYÜP ZENGİN	1996	Goroglu Türkmen Gahrımançılık Eposu 3(Türkmen Türkçesi İnceleme-Metin-Sözlük)	YL	İn. Sö.	ÇTYD	Türkm. T.			
SAÜ	HAYRİ ATAŞ	1999	Kırım'a Seyahat(Giriş-İnceleme-Sözlük)	YL	İn. Sö.	ÇTYD	Türk. T.			
SÜ	BİRSEL ORUÇ ASLAN	1988	Efsanelere göre Azeri Türkçesinin Ses Özellikleri	YL	Gr.	ÇTYD	Azer. T.			
SÜ	AHMET DOĞU	1989	Amme Tefsiri (İnceleme-Metin-Sözlük-Tıpkıbasım)	YL	Çev.	YT				
SÜ	ABDURRAHMAN ÖZKAN	1994	Kitab-ı Mukaddime-i Ebu'l-Leysi's Semerkandi (İmla-Gramer-Tenkitli-Metin-İndeks)	YL	Gr.	ET				
SÜ	ŞAHMURAT ARIK	1995	İbrahim Necmi Dilmen'in Muhtelif Dergi ve Gazetelerdeki Tiyatroya Dair Eski Harfli Yazıları	YL	Ge.D.Ç.	ÇTYD	Türk. T.			
SÜ	OSMAN UYANIK	1995	Şeyit Hanum Alişeva, 'Biyiyemen', Metin- Gramer	YL	Gr.	YT				
SÜ	UFUK DENİZ AŞÇI	1995	Suudi Arabistan'daki Doğu Türkçesi Siretü Hatemü'n-Nebiyin Grameri (2 Cilt)	YL	Gr.	OT				
SÜ	MUSTAFA YILDIZ	1997	Nogay Halk Yırları (Metin-Gramer)	YL	Gr.	ÇTYD	Nog. T.			
SÜ	HARUN YILDIZ	1999	Şihabi Divanı ve Grameri	YL	Gr.	YT				

Ü	YAZAR	YIL	TEZ ADI (ORJİNAL / ÇEVİRİ)	T T	KONU	DÖNEM	LEHÇE 1	LEHÇE 2	LEHÇE 3	LEHÇE 4
SÜ	AHMET DEMİRHAN	1995	Azerbaycan Toponamiasındaki Eski Türkçe Kelimeler ve Bunların Araştırılması	YL	Ge.D.Ç.	ÇTYD	Azer. T.			
SÜ	KEMAL GÜLER	1988	Kamusul-Muhit Tercümesindeki Türkçe Hayvan İsimleri	YL	Adb.	OT				
SÜ	EROL ÖZTÜRK	1995	Şeyit Hanım Alişeva "Yolda Yır" Metin-Gramer	YL	Gr.	YT				
SÜ	AHMET ÇAKIR	1997	Türk Lehçelerinin Güneybatı Grubunda İstek ve Şart Anlatan Fiil Kipleri	YL	Gr.	ÇTYD	Oğ. G. T. L.			
SÜ	İDRİS GÖBÜTOĞLU	1995	Türkiye ve Azerbaycan Türkçesinde Fiillerin Karşılaştırmalı Anlam Gelişmeleri	YL	Ka. D. İ.	ÇTYD	Türk. T.	Azer. T.		
SÜ	AYŞE GÜNDÜZ	1995	Uygur Şiveleri Sözlüğü	YL	Sözl.	ET				
SÜ	AYTÜL ŞENYURT	1995	Yunus Emre'nin Risaletü'n-Nushiyye Mesnevisi'nin Grameri	YL	Gr.	OT				
SÜ	M.FATİH KİRİŞÇİOĞLU	1988	Mütercim Asım Efendi'nin Kamus Tercümesindeki Uzuv İsimleri	YL	Adb.	YT				
SÜ	CEYHUN VEDAT UYGUR	1991	Kıvami'nin Fetihname-i Sultan Mehmed'i ve Dil Özellikleri	YL	Ge.D.Ç.	OT				
SÜ	SERPİL DEMİR	1994	Refik Ahmet Sevengil'in Kurun - Vakit - Büyük Gazetelerindeki Tiyatroya Dair Eski Harfli Yazıları	YL	Ge.D.Ç.	YT				
TÜ	ÇAĞRI ÖZDARENDELİ	1992	Türk Dilinde Geniş Zaman İfadesi	YL	Gr.	ÇTYD	Türk. T.			
TÜ	MURAT CERİTOĞLU	1994	Türkiye Türkçesi ile Mukayeseli Kazak Türkçesinde Fiil Çekimi	YL	Ka. D. İ.	ÇTYD	Türk. T.	Kaz. T.		
TÜ	EMİN KALAY	1990	Edirne İli Havsa İlçesi Köyleri Ağızları	YL	Ağ. Ç.	ÇTYD	Türk. T.			
TÜ	CEVDET ŞANLI	1990	Kırklareli İli Merkez İlçe Köyleri Ağızları	YL	Ağ. Ç.	ÇTYD	Türk. T.			
TÜ	AHMET OYAR	1998	Salihli İlçesi ve Köyleri Ağızlarından Derlemeler	YL	Ağ. Ç.	ÇTYD	Türk. T.			
TÜ	FATMA SİBEL BAYRAKTAR	1991	Kutadgu Bilig'deki İsim ve Zamir Çekimi	YL	Gr.	OT				
TÜ	HEDİYE TUNCER	1990	Mana Değişiklikleriyle İlgili Türkçe Sözlük ile Derleme Sözlüğünün Mukayesesi	YL	Ka. D. İ.	ÇTYD	Türk. T.			

Ü	YAZAR	YIL	TEZ ADI (ORJİNAL / ÇEVİRİ)	T T	KONU	DÖNEM	LEHÇE 1	LEHÇE 2	LEHÇE 3	LEHÇE 4
TÜ	NESRİN KAYA	1990	Mukaddimetül -Edep'te Fiil Çekimleri	YL	Gr.	OT				
TÜ	AHMET DURSUN	1999	Safahat'ın Sistematik Sözlüğü	YL	Sözl.	ÇTYD	Türk. T.			
TÜ	HÜSEYİN DURGUT	1995	Şeyh Süleyman Efendi-i Buhari Lugat -i Çağatay ve Türki-i Osmani (Cildi Evvel) Adlı Eserin Transkripsiyonu	YL	Çev.	YT				
TÜ	NURSEL DİNLER	1993	Türk Dilinde Ettirgenlik Ekleri	YL	Gr.	ÇTYD	Türk. T.			
TÜ	EDA ŞENTÜRK	1993	Türk Dilinde Gelecek Zaman Çekiminin Tarihi Gelişimi	YL	Gr.	GTD				
TÜ	MEHMET UZMAN	1992	Türkçede Şart ve Emir Kipinin Tarih İçindeki Gelişimi	YL	Gr.	GTD				
TÜ	SELMA ERGİN	1997	Özbek Halk Masalları (Bir Bar ken/Transkripsiyon-İnceleme)	YL	Ge.D.Ç.	ÇTYD	Özb. T.			
TÜ	LEVENT DOĞAN	1994	Allanazar Begnazarov'un 101 Gülki Adlı Eseri(Transkripsiyon-Gramer-İndeks)	YL	Gr.	ÇTYD	Türkm. T.			
TÜ	MÜRŞİT HİMMETOĞLU	1994	Samanyolu(Özbek Türkçesi) Adlı Eserin Fiil Çekimleri	YL	Gr.	ÇTYD	Özb. T.			
TÜ	ALAİDAR SEİTJANOV	1995	A.Hikmet Müftüoğlu'nun Çağlayanlar Adlı Eserinde Cümle Bilgisi İncelemesi	YL	Cüm. B.	ÇTYD	Türk. T.			
TÜ	AMANJOL KALİEV	1995	Kazak Türkçesi ve Türkiye Türkçesinde Fiiller, Zarf-fiiller ve İsim-fiiller Karşılaştırılması	YL	Ka. D. İ.	ÇTYD	Türk. T.	Kaz. T.		
TÜ	HASAN ATEŞ	1995	Bozcigit'te İsimler	YL	Gr.	ET				
UÜ	İBRAHİM İMRAN ÖZTAHTALI	1997	Lami'i Çelebi Şerh-i Dibace-i Gülistan (İnceleme-Metin-Dizin)	YL	İ. M. D.	YT				
UÜ	ŞÜKRÜ AKKOYUN	1999	Şem'i: Saadetname (Giriş-Metin-Dizin)	YL	Me. Di.	YT				
UÜ	ŞÜKRÜ BAŞTÜRK	1997	Şerh-i Dibace-i Gülistan: İnceleme - Metin	YL	Ge.D.Ç.	OT				
UÜ	MUSTAFA ULUOCAK	1998	Çeşmi - zade Reşid Divanı: İnceleme - Tenkitli Metin	YL	Gr.	YT				
UÜ	ELİF GÜLSEVEN	1999	Gülşeni - Esrarname: Metin - inceleme	YL	Ge.D.Ç.	OT				
UÜ	DAVUT AKAT	1999	Şem'i Şerh-i Baharistan: Giriş - Metin	YL	Ge.D.Ç.	YT				

Ü	YAZAR	YIL	TEZ ADI (ORİJİNAL / ÇEVİRİ)	T T	KONU	DÖNEM	LEHÇE 1	LEHÇE 2	LEHÇE 3	LEHÇE 4
YYÜ	DURSUN ÖZTÜRK	1991	Kemal Ümmi Divanı: (Metin ve İndeks)	YL	Me. Di.	YT				
YYÜ	İSMAİL KILIÇER	1998	Yozgat ve Yöresi Ağızları	YL	Ağ. Ç.	ÇTYD	Türk. T.			
YYÜ	BEDRİ SARICA	1987	Kutadgu Bilig'de İsim Yapım ve Çekim Ekleri	YL	Gr.	OT				
YYÜ	VEYSİ SEVİNÇLİ	1992	Bahtiyarname	YL	Ge.D.Ç.	OT				
YYÜ	ABDULLAH KÖK	1995	Oğuzeli ve Yöresi Ağızları (İnceleme-Metinler-Sözlük)	YL	Ağ. Ç.	ÇTYD	Türk. T.			
YYÜ	İSMAİL KILIÇER	1998	Yozgat ve Yöresi Ağızları: İnceleme - Metinler - Dizinler	YL	İ. M. D.	ÇTYD	Türk. T.			

Tablo 43. 2000- 2010 Yılları Arası Türk Dili Alanında Türkiye'deki Üniversitelerde Yapılan Yüksek Lisans Tezleri

Ü	YAZAR	YIL	TEZ ADI (ORİJİNAL / ÇEVİRİ)	T T	KONU	DÖNEM	LEHÇE 1	LEHÇE 2	LEHÇE 3	LEHÇE 4
AİBÜ	YAHYA YÜCE	2007	Ömer Seyfettin'in Hikâyelerinde Kelime Grupları	YL	Gr.	ÇTYD	Türk. T.			
AİBÜ	VİLDAN EMRE	2008	Dede Korkut Hikâyelerindeki Dillerin Birleşim Değerleri	YL	Gr.	ET				
AİBÜ	FERHAT TAMKOÇ	2008	Manastırlı Mehmet Rıfat (Mükemmel Osmanlı Sarfı)	YL	Ge.D.Ç.	YT				
AİBÜ	SELMA DEMİREL	2009	Mudurnu Ağzı	YL	Ağ. Ç.	ÇTYD	Türk. T.			
AİBÜ	ULUHAN ÖZALAN	2009	Bir Tezkiretü'l-Evliya Tercümesi (Giriş-İnceleme-Metin-Sözlük)	YL	Çev.	OT				
AİBÜ	SEÇKİN UYSAL	2010	Nehcü'l-Ferâdis'te kıl- Fiiliyle Yapılan Birleşik Fiiller ve Tamlayıcılarla Kullanılışı	YL	Gr.	OT				
AİBÜ	ONUR KURUKAYA	2010	Tâcü'l-Edeb,Giriş-İnceleme-Metin-Sözlük	YL	İN. SÖ.	OT				
AİBÜ	EMİNE KARA TURSUN	2010	Haza Kitab-ı Hadicetü'l-Kübra(Giriş-İnceleme-Metin-Sözlük)	YL	İN. SÖ.	OT				

Ü	YAZAR	YIL	TEZ ADI (ORJİNAL / ÇEVİRİ)	T T	KONU	DÖNEM	LEHÇE 1	LEHÇE 2	LEHÇE 3	LEHÇE 4
AİBÜ	SUNA CANLI	2006	Türkçe Öğretmenliği Ana Bilim Dalı Öğrencilerinin Türkçe ve Edebiyat Kavramlarına Yükledikleri Anlamlar	YL	T. Eğ.	ÇTYD	Türk. T.			
AİBÜ	YAHYA YÜCE	2007	Ömer Seyfettin'in Hikayelerinde Kelime Grupları	YL	Gr.	ÇTYD	Türk. T.			
AİBÜ	AHMET KOÇAK	2005	İlköğretim Öğrencilerinin Yazılı Anlatım Becerileri Üzerine Bir Araştırma	YL	T. Eğ.	ÇTYD	Türk. T.			
AİBÜ	OĞUZ CESUR	2005	(Kastamonu ilinde bir inceleme) Pansiyonlu İlköğretim Okulu Öğrencileri Üzerinde Kelime Serveti Araştırması	YL	Sö. Va.	ÇTYD	Türk. T.			
AİBÜ	ALİ İPEKÇİ	2005	İlköğretim 7. Sınıf Öğrencilerinin Kelime Serveti Üzerine Bir Araştırma	YL	Sö. Va.	ÇTYD	Türk. T.			
AİBÜ	SUZAN BAŞARSLAN	2005	Otrağretim Öğrencilerinin Türkçe ve Edebiyata Yükledikleri Kavramlar ve Kavram Analizi	YL	T. Eğ.	ÇTYD	Türk. T.			
AİBÜ	KAMİL DALOĞLU	2005	İlköğretim Okullarında Okutulan Türkçe Ders Kitaplarındaki Dil Bilgisi Konuları Üzerine Bir Araştırma	YL	Gr.	ÇTYD	Türk. T.			
AİBÜ	FATMA AKSOY	2006	Beş Şehir'in Söz Dizimi ve Bunun Dil Bilgisi Öğretiminde Kullanılmasına İlişkin Bazı Teklifler	YL	Cüm. B.	ÇTYD	Türk. T.			
AİBÜ	SUNA CANLI	2006	Türkçe Öğretmenliği Ana Bilim Dalı Öğrencilerinin 'Türkçe' ve 'Edebiyat' Kavramlarına Yükledikleri Anlamlar	YL	Ge.D.Ç.	ÇTYD	Türk. T.			
AİBÜ	HALİDE GAMZE İNCE	2006	Türkçede Kelime Öğretimi	YL	Gr.	ÇTYD	Türk. T.			
AİBÜ	TUBA KAYGUSUZ	2006	İlköğretim İkinci Kademedeki Türkçe Dil Bilgisi Öğretimi Üzerine Bir Araştırma	YL	T. Eğ.	ÇTYD	Türk. T.			
AİBÜ	ÇİĞDEM TOPALOĞLU	2006	Bolu İli Merkez İlçesinde Sosyoekonomik Yönden Farklı Düzeylerde Bulunan 8.Sınıf Öğrencilerinin Dil Becerilerini Kazanma Düzeyi	YL	Ge.D.Ç.	ÇTYD	Türk. T.			

Ü	YAZAR	YIL	TEZ ADI (ORJİNAL / ÇEVİRİ)	T T	KONU	DÖNEM	LEHÇE 1	LEHÇE 2	LEHÇE 3	LEHÇE 4
AİBÜ	KENAN PEKAZ	2007	İlköğretim Sekizinci Sınıf Yazılı Anlatımlarındaki Ses Olayları, Noktalama, İmlâ Hataları ve Anlatım Bozukluklarının Düzeltmesinde İpucu ve Geri Bildirim Teknikleri	YL	Gr.	ÇTYD	Türk. T.			
AİBÜ	AHMET BEKAROĞLU	2007	İlköğretim 6.Sınıf Türkçe Dersindeki Yazılı Sınav Sorularının Soru Basamaklarına göre İncelenmesi ve Değerlendirilmesi(Kastamonu örneği)	YL	T. Eğ.	ÇTYD	Türk. T.			
AİBÜ	SİMAY ARI	2008	MEB. İlköğretim Yedinci Sınıf Türkçe Ders Kitabında Resimlerin İçerikle Uyumu	YL	T. Eğ.	ÇTYD	Türk. T.			
AİBÜ	BURCU EREN	2008	Nutuk'un Kelime Serveti ve Sadeleştirilmesi Üzerine Bir Araştırma	YL	Sö. Va.	ÇTYD	Türk. T.			
AİBÜ	DUYGU ARAL	2008	Milli Eğitim Bakanlığı'nın Hazırladığı 6. Sınıf Türkçe Ders Kitabında Yer Alan Değerler Üzerine Bir Araştırma	YL	T. Eğ.	ÇTYD	Türk. T.			
AİBÜ	NURETTİN KARTALLIOĞLU	2008	İlköğretim 7. Sınıf Öğrencilerinin Dil Bilgisi Kazanımlarına Erişim Düzeyi	YL	Gr.	ÇTYD	Türk. T.			
AİBÜ	HAKAN GÖKKAYA	2008	Konuşma Becerisinin Sağaltılmasında Tekerlemelerin Kullanılması	YL	T. Eğ.	ÇTYD	Türk. T.			
AİBÜ	BAŞAK UYSAL	2009	Avrupa Dilleri Öğretimi Ortak Çerçeve Metni Doğrultusunda Türkçe Öğretimi Programları ve Örnek Kitapların Değerlendirilmesi	YL	Ya. T. Ö.	ÇTYD	Türk. T.			
AİBÜ	ESRA AKÇAY	2009	100 Temel Eser'in Kelime Kazanımı Açısından Değerlendirilmesi (MEB Tarafından İlköğretim II. Kademe için önerilen 100 Temel Eser'den seçilen beş eser örneğinde)	YL	Sö. Va.	ÇTYD	Türk. T.			
AİBÜ	DOĞAN GEDİK	2009	Yabancılara Türkçe Öğretimi (ANK.ÜN. TÖMER ve GAZİ ÜN. TÖMER örneği)	YL	Ya. T. Ö.	ÇTYD	Türk. T.			

Ü	YAZAR	YIL	TEZ ADI (ORJİNAL / ÇEVİRİ)	T T	KONU	DÖNEM	LEHÇE 1	LEHÇE 2	LEHÇE 3	LEHÇE 4
AİBÜ	SEVİL BAHÇECİ	2009	İlköğretim 7. Sınıf Öğrencilerinin Okuduklarını Anlama Eğitimleri Üzerine Bir Araştırma (Gebze ilçesi örneği)	YL	Ge.D.Ç.	ÇTYD	Türk. T.			
AİBÜ	AYLİN AKATA	2009	Türkçe Programıyla İlgili Ölçme ve Değerlendirme Sürecinin İşlevselliği Üzerine Bir Araştırma (Tekirdağ ili örneği)	YL	Ya. T. Ö.	ÇTYD	Türk. T.			
AİBÜ	NESRİN ŞENTÜRK	2009	Planlı Yazma ve Değerlendirme Modelinin 8.Sınıf Öğrencilerinin Bilgilendirici Metin Yazma Becerilerini Geliştirmeye Etkisi	YL	T. Eğ.	ÇTYD	Türk. T.			
AİBÜ	ÖZGE ÖZGÜLEN	2009	Yazma Eğitiminde Hedeflerin Gerçekleşmesiyle İlgili 1982 ve 2005 Türkçe Programlarının Karşılaştırılması (Bolu ili örneği)	YL	T. Eğ.	ÇTYD	Türk. T.			
AİBÜ	ALEV BOLAT	2010	İlköğretim 8.Sınıf Öğrencilerinin Bilişsel ve Duyuşsal Becerileri Açısından Türkçe Dersi Öğretim Araçları	YL	T. Eğ.	ÇTYD	Türk. T.			
AİBÜ	FATMA GÖKDEMİR	2010	Seviye Belirleme Sınavının Söz Varlığı Açısından İncelenmesi	YL	Sö. Va.	ÇTYD	Türk. T.			
AİBÜ	HADRA KÜBRA ERKINAY	2010	Türkçe Dersi Öğretim Araçlarında Yazım Kurallarının Öğretimi ve Konuyla İlgili Öğretmenlerin Görüşü	YL	T. Eğ.	ÇTYD	Türk. T.			
AİBÜ	NESLİHAN CAN	2010	Türkçe Ders Kitaplarında Öğretim Aracı Olarak Uyarlanan Metinlerin Değerlendirilmesi	YL	T. Eğ.	ÇTYD	Türk. T.			
AİBÜ	ALİ FUAT YILDIRIM	2006	İlköğretim ikinci sınıf Türkçe ders ve öğrenci çalışma kitaplarındaki kelime öğretim teknikleri üzerine bir inceleme	YL	T. Eğ.	ÇTYD	Türk. T.			
AİBÜ	TARIK AKSOY	2007	Doktor Rüştü'nün Nuhbetü'l-Etfâl İsimli Eserinin Türkçe Öğretimi Açısından Değerlendirilmesi	YL	T. Eğ.	ÇTYD	Türk. T.			
AMÜ	ALİ İHSAN YAPICI	2006	Ahmedi'nin Yusuf u Züleyha'sı	YL	Gr.	OT				
AMÜ	ABDULLAH ÖZCAN	2005	Dede Korkut Hikayelerinde Sıfat Tamlamaları	YL	Gr.	OT				
AMÜ	SERDAR YÜKSEL	2005	İsmet Divanı'nın Gramer İndeksi	YL	Gr.	YT				

Ü	YAZAR	YIL	TEZ ADI (ORJİNAL / ÇEVİRİ)	T T	KONU	DÖNEM	LEHÇE 1	LEHÇE 2	LEHÇE 3	LEHÇE 4
AMÜ	SİBEL AKICI	2007	Cumhuriyet Devri Edebiyat Terimleri Sözlüklerinin Toplu İndeksi Üzerine Bir Araştırma	YL	Sözl.	ÇTYD	Türk. T.			
AMÜ	EROL ÇELİK	2008	Mezîd-zâde Ayıntabî Nazmü'l-Ferâid Metin Sözlük İndeks Tıpkıbasım	YL	İn. Sö.	YT				
AMÜ	MEHMET MUSTAFA KARACA	2008	Yahya Efendi'nin Vasiyet-nâme-i Birgili Manzumesi (Metin-İnceleme-İndeks)	YL	İ. M. D.	YT				
AMÜ	SEVGİ ÜNSAL	2008	Şemseddîn Sâmî'nin Kâmûs-ı Türkî'sindeki Edebiyat Terim ve Kavramlarının Dizini	YL	Sözl.	YT				
AMÜ	ÖZNUR FIRAT	2009	Kimya-yı Saadet	YL	Gr.	OT				
AMÜ	NİLAY AKAY	2006	Orhun Abideleri Üzerine Bir Sentaks Çalışması	YL	Cüm. B.	ET				
AKÜ	ŞAZİYE DİNÇER	2008	Türkiye Türkçesinde ad + durum biçimbirimi + ilgeç Yapısındaki İlgeç Öbeklerinin İşlevleri	YL	Gr.	ÇTYD	Türk. T.			
AKÜ	BURCU TOKSOY	2009	Peyami Safa'nın 'Matmazel Noraliya'nın Koltuğu' Adlı Romanı Örneğinde Ad ve Eylem Öbeklerinde Niteleyiciler	YL	Gr.	ÇTYD	Türk. T.			
AKÜ	BAYRAM ÇETİNKAYA	2001	Kutadgu Bilig'deki Deyimlerin Semantik ve Sentaktik İncelenmesi	YL	Cüm. B.	OT				
AKÜ	TALAT DİNAR	2006	Başmakçı ve Dazkırı Ağzı	YL	Ağ. Ç.	ÇTYD	Türk. T.			
AKÜ	FATİH ÖRNEKKOL	2006	Emirdağ Ağzı	YL	Ağ. Ç.	ÇTYD	Türk. T.			
AKÜ	MEHMET YILMAZ	2006	İscehisar ve İhsaniye Ağzı	YL	Ağ. Ç.	ÇTYD	Türk. T.			
AKÜ	İBRAHİM ÖZKAN	2001	Sandıklı ve Yöresi Ağız Özellikleri	YL	Ağ. Ç.	ÇTYD	Türk. T.			
AKÜ	YAVUZ ŞENYİĞİT	2006	Sultandağı Ağzı	YL	Ağ. Ç.	ÇTYD	Türk. T.			
AKÜ	ÖNDER SEZER	2006	Türkiye Türkçesi Ağızlarında Zarflar ve Zarf Yapımı	YL	Gr.	ÇTYD	Türk. T.			
AKÜ	SEYFULLAH KAYA	2007	Reşat Nuri Güntekin'in Eserlerinde Eksilteli Kullanımlar	YL	Gr.	ÇTYD	Türk. T.			
AKÜ	HARUN ZEYBEK	2007	Sinanpaşa Ağzı	YL	Ağ. Ç.	ÇTYD	Türk. T.			
AKÜ	FERHAT ERDOĞAN	2007	Şuhut ve Yöresi Ağızları	YL	Ağ. Ç.	ÇTYD	Türk. T.			

Ü	YAZAR	YIL	TEZ ADI (ORJİNAL / ÇEVİRİ)	T T	KONU	DÖNEM	LEHÇE 1	LEHÇE 2	LEHÇE 3	LEHÇE 4
AKÜ	ALPASLAN ERTÜRKSOY	2005	Türkiye Türkçesinde Cümlede Özne	YL	Cüm. B.	ÇTYD	Türk. T.			
AKÜ	CÜNEYT AKIN	2005	Türkiye Türkçesinde Cümlede Tümleçler	YL	Cüm. B.	ÇTYD	Türk. T.			
AKÜ	UĞUR KALKAN	2006	Türkiye Türkçesinde Hal(Durum)Kavramı ve Hal Eklerinin İşlevleri	YL	Gr.	ÇTYD	Türk. T.			
AKÜ	HÜMEYRA ERTÜRKSOY	2004	Yahya Kemal'in Aziz İstanbul Eseri Üzerinde Söz Dizimi İncelemesi	YL	Cüm. B.	ÇTYD	Türk. T.			
AKÜ	FATMA BETÜL KİRİŞ	2009	Bulgurluzade Rıza'nın Müntahabat-ı Bedâyi-i Edebiye İsimli Antolojisinin Çeviriyazı ve İncelemesi	YL	Çev.	OT				
AKÜ	MEHMET YILDIRIM	2006	Uşak İli ve İlçeleri Yerleşim Yeri Adları (Orun) nın Yapı ve Köken Bakımından İncelenmesi	YL	Adb.	ÇTYD	Türk. T.			
AKÜ	RAMAZAN SAKA	2002	Derleme Sözlüğüne göre Fiilden İsim Yapan Ekler	YL	Gr.	ÇTYD	Türk. T.			
AKÜ	İMDAT DEMİR	2002	Türkiye Türkçesinde Parçalar Üstü Sesbirimler	YL	Gr.	ÇTYD	Türk. T.			
AKÜ	HATİCE YAMAN	2003	Türkiye Türkçesi Ağızlarında Kalıcı İsim Yapmada İsim Çekim Eklerinin Kullanımı	YL	Gr.	ÇTYD	Türk. T.			
AKÜ	FATMA ÇİVİ	2000	Türkiye Türkçesinde Fiillerin Tasnifi	YL	Gr.	ÇTYD	Türk. T.			
AKÜ	MUHARREM METE	2001	İlköğretim 4-8. Sınıflarda Noktalama İşaretlerinin Kullanımında Bilgi-Beceri Oranlarının Tespiti	YL	Ge.D.Ç.	ÇTYD	Türk. T.			
AKÜ	KASIM GÜR	2003	Kamus-1 Türki'de İsimden İsim ve Fiil Türeten Ekler	YL	Gr.	ÇTYD	Türk. T.			
AKÜ	ŞÜKRAN AVŞAR	2003	Derleme Sözlüğüne Göre Araç-Gereç İsimlerinin Yapıları	YL	Adb.	ÇTYD	Türk. T.			
AKÜ	EMİN EMRE GÜNERİ	2004	Ortaöğretimde Noktalama İşaretlerinin Kullanımında Bilgi-Beceri Oranlarının Tespiti	YL	Ge.D.Ç.	ÇTYD	Türk. T.			
AKÜ	GÜLNİHAL HIZLI	2004	Anlatım Bozukluklarının Düzeltmesinde Geri Bildirimin Etkisi	YL	Gr.	ÇTYD	Türk. T.			

Ü	YAZAR	YIL	TEZ ADI (ORJİNAL / ÇEVİRİ)	T T	KONU	DÖNEM	LEHÇE 1	LEHÇE 2	LEHÇE 3	LEHÇE 4
AKÜ	HALE KARABULUT	2006	İlköğretim 4.Sınıf Öğrencilerinin Yazılarındaki Söz Dizimi ile Edebi Söz Diziminin Karşılaştırılması	YL	Ka. D. İ.	ÇTYD	Türk. T.			
AKÜ	UĞUR ESAN	2006	İlköğretim 8.Sınıf Öğrencilerinin Yazılarındaki Söz Dizimi ile Edebi Söz Diziminin Karşılaştırılması	YL	Ka. D. İ.	ÇTYD	Türk. T.			
AKÜ	BAYRAM ÇETİNKAYA	2001	Kutadgu Bilig'deki Deyimlerin Semantik ve Sentaktik İncelemesi	YL	Ata. D.	OT				
AKÜ	AHMET TİRYAKİ	2003	Türkiye Türkçesi Gramerinde Ad Tamlaması Sorunu	YL	Gr.	ÇTYD	Türk. T.			
AKÜ	MEHMET ALİ ÖZKAN	2003	Mustafa Kutlu'nun Bu Böyledir Hikaye Kitabı Üzerine Söz Dizimi İncelemesi	YL	Cüm. B.	ÇTYD	Türk. T.			
AKÜ	HÜMEYRA ERTÜRKSOY	2004	Yahya Kemal'in 'Aziz İstanbul' Eseri Üzerinde Söz Dizimi İncelemesi	YL	Cüm. B.	ÇTYD	Türk. T.			
AKÜ	FATİH CİHANGİR TEKİN	2006	Kemal Tahir'in 'Esir Şehrin İnsanları, Esir Şehrin Mahpusu, Yol Ayrımı' Adlı Eserlerinde Devrik Yapı	YL	Cüm. B.	ÇTYD	Türk. T.			
AKÜ	UĞUR KALKAN	2006	Türkiye Türkçesinde Hal (Durum) Kavramı ve Hal (Durum) Eklerinin İşlevleri	YL	Gr.	ÇTYD	Türk. T.			
AKÜ	SİBEL YILMAZ	2006	Gazavat-ı Emire'l-Mü'minin' Ali, Der Memleket-i Sind Ba Mukatil Şah (Gramer-metin-indeks)	YL	Gr.	OT				
AKÜ	CÜNEYT AKKUŞ	2006	Sevinç Çokum'un Romanlarındaki Fiillerin Görünüş ve Kılınış Yönünden İncelenmesi	YL	Gr.	ÇTYD	Türk. T.			
AKÜ	ERHAN SOLMAZ	2007	Bolvadin, Çay ve Çobanlar Ağzı	YL	Ağ. Ç.	ÇTYD	Türk. T.			
AKÜ	ZELİHA GADDAR	2008	Ahmet Hamdi Tanpınar'ın 'Huzur' Romanında Ad ve Eylem Öbeklerinde Niteleyiciler	YL	Gr.	ÇTYD	Türk. T.			
AKÜ	FATİH SÜLEYMAN ZEYBEK	2008	Bayat Köyleri Ağzı	YL	Ağ. Ç.	ÇTYD	Türk. T.			
AKÜ	ZAFER SEYHANLI	2009	Türkiye Türkçesinde Yüklem	YL	Cüm. B.	ÇTYD	Türk. T.			

Ü	YAZAR	YIL	TEZ ADI (ORJİNAL / ÇEVİRİ)	T T	KONU	DÖNEM	LEHÇE 1	LEHÇE 2	LEHÇE 3	LEHÇE 4
AKÜ	EMİN EMRE GÜNERİ	2004	Ortaöğretimde (1-3 sınıflar) Noktalama İşaretlerinin Kullanımında Bilgi-Beceri Oranlarının Tespiti	YL	Gr.	ÇTYD	Türk. T.			
AKÜ	MEHMET ALİ KELEŞ	2005	Bolvadin İlçesi Merkez İlköğretim Okullarındaki 8. Sınıf Öğrencilerinin Okuduğunu Anlama Becerileri Üzerine Bir Araştırma	YL	T. Eğ.	ÇTYD	Türk. T.			
AKÜ	MUAMMER ÖZER	2005	İlköğretim 6. Sınıf Türkçe Ders Kitaplarının Kelime Serveti Bakımından Değerlendirilmesi	YL	Sö. Va.	ÇTYD	Türk. T.			
AKÜ	HAYRİYE ÜNSAL	2005	İlköğretim 5. ve 8. sınıflar ile ortaöğretim 11. sınıfların sözlü anlatımdaki kelime hazineleri/Afyon merkez örneği	YL	T. Eğ.	ÇTYD	Türk. T.			
AKÜ	MUSTAFA ÇIPLAK	2005	Uşak Merkez İlköğretim 5.,8. ve 11. Sınıflarının Yazılı Kelime Hazinesinin Belirlenmesi	YL	Sö. Va.	ÇTYD	Türk. T.			
AKÜ	EMİNE ÇİLDİR	2006	İlköğretim 7.sınıf öğrencilerinin yazılarındaki söz dizimi ile edebi dilin söz diziminin karşılaştırılması	YL	Cüm. B.	ÇTYD	Türk. T.			
AKÜ	HALE KARABULUT	2006	İlköğretim 4. Sınıf Öğrencilerinin Yazılarındaki Söz Dizimi ile Edebi Söz Diziminin (Reşat Nuri Güntekin) Karşılaştırılması (Uşak örneği/yazılı anlatım)	YL	Cüm. B.	ÇTYD	Türk. T.			
AKÜ	MEHMET BAHAR	2006	Teorik Gramer Bilgisi ile Yazılı Anlatım Bozukluğu Arasındaki İlişki(ilköğretim II. kademe Uşak örneği)	YL	Gr.	ÇTYD	Türk. T.			
AKÜ	ZEKERYA BATUR	2006	İlköğretim 8. Sınıf Öğrencilerinin Türkçe 6. ve 7. Sınıf Ders Kitaplarından Geçen Bilinmeyen Kelimeleri Kazanım Düzeyleri Üzerine Bir Araştırma	YL	T. Eğ.	ÇTYD	Türk. T.			
AKÜ	AYLA BALCILAR	2006	İlköğretim 6. Sınıf Öğrencilerinin Söz Dizimi İncelemeleri	YL	Cüm. B.	ÇTYD	Türk. T.			
AKÜ	UĞUR ESAN	2006	İlköğretim 8. Sınıf Öğrencilerinin Yazılarındaki Söz Dizimi ile Edebi Söz Diziminin (Tarık Buğra) Karşılaştırılması (Bolvadin örneği/yazılı anlatım)	YL	Cüm. B.	ÇTYD	Türk. T.			

Ü	YAZAR	YIL	TEZ ADI (ORJİNAL / ÇEVİRİ)	T T	KONU	DÖNEM	LEHÇE 1	LEHÇE 2	LEHÇE 3	LEHÇE 4
AKÜ	SABRİ CEYLAN	2006	İlköğretim 8. Sınıf Öğrencilerinin Sıfatları Kullanma Becerisi ile Okul Başarıları Arasındaki İlişkiler	YL	Gr.	ÇTYD	Türk. T.			
AKÜ	HANDAN BURAK NALCI	2006	Uşak İl Merkezindeki 8. Sınıf Öğrencilerinin Yazılı Anlatımda Deyimleri Kullanma Becerisi	YL	Ata. D.	ÇTYD	Türk. T.			
AKÜ	SÜLEYMAN TÜRKAN	2006	İlköğretim 5. Sınıf Öğrencilerinin Yazılarındaki Söz Dizimi ile Edebi Söz Diziminin (Mustafa Necati Sepetçioğlu) Karşılaştırılması (Uşak örneği/yazılı anlatım)	YL	Cüm. B.	ÇTYD	Türk. T.			
AKÜ	AHMET DENİZ BAYSAL	2007	İlköğretim 7. Sınıf Türkçe Ders Kitaplarının Kelime Serveti Bakımından Değerlendirilmesi	YL	Sö. Va.	ÇTYD	Türk. T.			
AKÜ	KADİR DURU	2007	İlköğretim 5. Sınıf Öğrencilerinin Yazılı Anlatımlarındaki Aktif Kelime Servetinin Belirlenmesi (Uşak / Sivashlı örneği)	YL	Sö. Va.	ÇTYD	Türk. T.			
AKÜ	YÜKSEL ÇABAZ	2007	İlköğretim 5. Sınıf Öğrencilerinin Yazılı Anlatımlarındaki Aktif Kelime Servetinin Belirlenmesi (Kırklareli/Merkez örneği)	YL	Sö. Va.	ÇTYD	Türk. T.			
AKÜ	HÜSNİYE TÜYSÜZ	2007	Gediz (merkez) İlköğretim 8.Sınıf Öğrencilerinin Aktif Kelime Servetlerinin Tespiti(yazılı anlatım) (Gediz İlçe örneği)	YL	Sö. Va.	ÇTYD	Türk. T.			
AKÜ	FAHRUNNİSA GÜNAY (ÇAVDAR)	2007	8.Sınıf Türkçe Ders Kitabının Kelime Serveti Bakımından İncelenmesi	YL	Sö. Va.	ÇTYD	Türk. T.			
AKÜ	ALİ KARAHAN	2007	İlköğretim 5.Sınıf Öğrencilerinin Aktif Kelime Serveti Üzerine Bir Araştırma (Uşak/Ulubey köy okulları örneği)	YL	Sö. Va.	ÇTYD	Türk. T.			
AKÜ	GÜLER HANCI	2007	İlköğretim 5. Sınıf Öğrencilerinin Yazılı Anlatımlarındaki Aktif Kelime Servetinin Belirlenmesi (Uşak / Banaz örneği)	YL	Sö. Va.	ÇTYD	Türk. T.			
AKÜ	AYŞE GÖKÇEN TELLİ	2008	İlköğretim 5. Sınıf Türkçe Ders Kitaplarındaki Edebi Metinlerin Çocuk Edebiyatı Ölçütlerine göre Değerlendirilmesi	YL	T. Eğ.	ÇTYD	Türk. T.			

Ü	YAZAR	YIL	TEZ ADI (ORJİNAL / ÇEVİRİ)	T T	KONU	DÖNEM	LEHÇE 1	LEHÇE 2	LEHÇE 3	LEHÇE 4
AKÜ	BERNA AÇIKGÖZ	2008	İlköğretim 6. Sınıf Türkçe Ders Kitaplarının Kelime Serveti Bakımından Değerlendirilmesi	YL	Sö. Va.	ÇTYD	Türk. T.			
AKÜ	SELİM SOMUNCU	2008	İlköğretim 7. Sınıf Türkçe Ders Kitabındaki Edebi Metinlerin Temel Evrensel Değerleri İçermesi Bakımından İncelenmesi	YL	T. Eğ.	ÇTYD	Türk. T.			
AKÜ	ALİYE İLKAY ERTÜRK	2008	Yenilenen İlköğretim Türkçe Programlarındaki 6. Sınıf Okuma Alanı Hedefleri ile İlgili Öğretmen Görüşleri ve Değerlendirilmesi.	YL	T. Eğ.	ÇTYD	Türk. T.			
AKÜ	AYŞE TOPUZ	2008	Uşak İli Sivaslı İlçesi 6 ve 7. Sınıf Öğrencilerinin Noktalama İşaretlerini Kullanmada Bilgi-Beceri Düzeylerinin Tespiti	YL	Gr.	ÇTYD	Türk. T.			
AKÜ	BİLGE DÖNMEZ	2008	Bolvadin İlçesi Merkez İlköğretim Okullarındaki 8. Sınıf Öğrencilerinin Yazılı Kompozisyonlarında Kullandıkları Sözcük Türleri Üzerine Bir Araştırma	YL	Gr.	ÇTYD	Türk. T.			
AKÜ	OZAN BAŞPINAR	2008	İlköğretim 5. Sınıf Öğrencilerinin Aktif Kelime Serveti Üzerine Bir Araştırma (Manisa / Turgutlu İlçesi örneği)	YL	Sö. Va.	ÇTYD	Türk. T.			
AKÜ	AFİFE TURGUT	2008	İlköğretim 3. Sınıf Öğrencilerinin Aktif Kelime Serveti Üzerine Bir Araştırma (Uşak ili/ merkez örneği)	YL	Sö. Va.	ÇTYD	Türk. T.			
AKÜ	NURİYE BOZDEMİR	2008	8.Sınıf Öğrencilerinin Yazılarında ve Ders Kitaplarında Kullanılan Batı Kökenli Sözcüklerin Karşılaştırılması /	YL	Sö. Va.	ÇTYD	Türk. T.			
AKÜ	FETİH MEHMET TÜRKER	2008	Tekirdağ İli Çorlu İlçesi Özel Zafer İlköğretim Okulu 6 ve 7.Sınıf Öğrencilerinin Yazım Kurallarını Kullanmada Bilgi-Beceri Düzeylerinin Tespiti	YL	Gr.	ÇTYD	Türk. T.			
AKÜ	HÜMEYRA EKMEK	2009	2005 Programına göre Hazırlanan 7. Sınıf Türkçe Ders Kitabının Söz Varlığı Bakımından İncelenmesi	YL	Sö. Va.	ÇTYD	Türk. T.			
AKÜ	KASIM CANER BAŞUSTA	2009	Okuma Eğitiminde Metin Dil Biliminin Kullanımı	YL	T. Eğ.	ÇTYD	Türk. T.			

Ü	YAZAR	YIL	TEZ ADI (ORJİNAL / ÇEVİRİ)	T T	KONU	DÖNEM	LEHÇE 1	LEHÇE 2	LEHÇE 3	LEHÇE 4
AKÜ	MÜNİRE AKAR	2009	Sesli ve Sessiz Okumanın Anlamaya Etkisi Üzerine Bir Araştırma	YL	T. Eğ.	ÇTYD	Türk. T.			
AKÜ	MURAT YİĞİT	2009	İlköğretim Sekizinci Sınıf Öğrencilerinin Yazılı Sınavlarda Yaptıkları Anlatım Bozuklukları Üzerine Bir İnceleme	YL	Gr.	ÇTYD	Türk. T.			
AKÜ	YALÇIN CAN	2009	Afyonkarahisar İli Merkez Hoca Ahmet Yesevi İlköğretim Okulu Beşinci Sınıf Öğrencilerinin Yazılı Anlatım Becerileri	YL	T. Eğ.	ÇTYD	Türk. T.			
AKÜ	MEHMET VİCDAN	2010	Türk Dili ve Edebiyatı Öğretim Programlarında Dilbilim ve Göstergibilim Kuramlarının Etkileri	YL	T. Eğ.	ÇTYD	Türk. T.			
AKÜ	AYŞE BURCU BAĞCI	2010	İlköğretim Türkçe Dersi 6.Sınıf Öğretmen Kılavuz Kitabının Türkçe Dersi Öğretim Programı Dil Bilgisi Alanı Açısından İncelenmesi	YL	T. Eğ.	ÇTYD	Türk. T.			
AKÜ	TAHSİN ÖZDERİ	2010	İlköğretim 8. Sınıf Öğrencilerinin Yazılı Anlatım Becerilerinde Zarf Kullanımı Üzerine Bir Araştırma (Manisa / Turgutlu İlçesi örneği)	YL	Gr.	ÇTYD	Türk. T.			
AKÜ	MEHMET ÖZTEKİN	2008	İlköğretim 5. Sınıf Öğrencilerinin Aktif Kelime Serveti Üzerine Bir Araştırma (Düzce/Akçakoca örneği)	YL	Sö. Va.	ÇTYD	Türk. T.			
AKÜ	MİRAY BANU DOĞAN	2008	Bolvadin İlçesi Merkez İlköğretim Okullarındaki 7. Sınıf Öğrencilerinin Yazılı Kompozisyonlarında Kullandıkları Sözcük Türleri Üzerine Bir Araştırma	YL	Gr.	ÇTYD	Türk. T.			
ANÜ	HÜLYA YILDIZ	2007	Orhon Türkçesi ile Yakutçanın Söz Varlığı ve Söz Yapımı Bakımından Karşılaştırılması	YL	Ka. D. İ.	ET				
ANÜ	YASEMİN KOCABAŞ	2007	Minhacü'ş-Şehadet(Dil Özellikleri-Metin)	YL	Ge.D.Ç.	OT				
ANÜ	MELİKE KARA	2007	Edip Cansever Şiirinde Dil ve Anlatım	YL	Ge.D.Ç.	ÇTYD	Türk. T.			
ANÜ	ÖZLEM GÜRAY	2010	Halit Ziya Uşaklıgil'in 'Mâî ve Siyah' Adlı Romanında Bulunan Birleşik Cümleler	YL	Gr.	ÇTYD	Türk. T.			

Ü	YAZAR	YIL	TEZ ADI (ORJİNAL / ÇEVİRİ)	T T	KONU	DÖNEM	LEHÇE 1	LEHÇE 2	LEHÇE 3	LEHÇE 4
ANÜ	DİLARA AKBAY	2010	Özbekçe Küntugmiş Destanı	YL	Ge.D.Ç.	ÇTYD	Özb. T.			
ANÜ	SEVGİ ÇALIŞIR	2007	Türkçede Bilimsel Metinlerde Olumsuzluk	YL	Gr.	ÇTYD	Türk. T.			
AÜ	HATİCE YAZICI	2001	Cumhuriyet Dönemi'nde Arapça, Farsça Ön ve Son Eklerin Türkçe Olarak Karşılanması	YL	Ka. D. İ.	ÇTYD	Türk. T.			
AÜ	HAKAN ÖZDEMİR	2003	Türkçenin Sadeleşme Tarihinde Anayasaların Dili	YL	Ge.D.Ç.	ÇTYD	Türk. T.			
AÜ	NEİRA ZAÇİNOVİÇ	2003	Bosna Kütüphanelerindeki Eski Türkçe Gazetelerinin Dili	YL	Ge.D.Ç.	ET				
AÜ	NİCOLAİ TUFAR	2003	Tek ve Çift Heceli Fiillerin Türeme Gücü	YL	Gr.	ÇTYD	Türk. T.			
AÜ	SELCEN ÇÜRÜK	2005	Mu'înü'l-Mürîd (Giriş-Metin-Notlar-Açıklamalar-Dizin)	YL	Me. Di.	OT				
AÜ	HARUN AYDIN	2005	Tezkiretü'l-Evliya Tercümesi (Giriş-Metin-Dizin)103b-207a	YL	Çev.	OT				
AÜ	MERYEM SELDA ÇOBAN	2005	Divanu Lugati't-Türk'te Geçen 'Oğuzca' Kayıtlı Dil Malzemesi	YL	Ge.D.Ç.	ET				
AÜ	SEBİNE ABİD	2006	Türkiye Türkçesi ile Azerbaycan Türkçesinde Fiillerin Anlam Açısından Çeşitlenmesi	YL	Ka. D. İ.	ÇTYD	Türk. T.	Azer. T.		
AÜ	MEHMET ÇEVİK	2006	Basın Dilinde Atasözleri ve Deyimler	YL	Ata. D.	ÇTYD	Türk. T.			
AÜ	MURAT AYTEKİN	2006	Vak'anüvis Halil Nuri'nin Matla'u'n-nur Adlı Telhis Tercümesi	YL	Çev.	OT				
AÜ	RECEP YUSUF	2006	Radoviç ve Çevresi Türk Ağzı (Ses Bilgisi)	YL	Ağ. Ç.	ÇTYD	Türk. T.			
AÜ	SALİHA AYDOĞAN	2007	Sa'id Paşa Mîzânü'l-Edeb (İnceleme-Metin-Dizin)	YL	İ. M. D.	YT				
AÜ	AIGUL TURSUNOVA	2007	Kırgızca ve Türkçede 'Göz' ile İlgili Deyimler ve Çağırışım Alanlarının Karşılaştırılması	YL	Ata. D.	ÇTYD	Türk. T.	Kırg. T.		
AÜ	PELİN KOCAPINAR	2008	Cümle Yapısında Yüklemin Anlamını Sınırlayan Zarf Tümleçleri ve Yeri	YL	Gr.	ÇTYD	Türk. T.			
AÜ	SEZEN ÖZKAN	2009	Mukaddimetü'l-Edeb'in Yozgat Nüshasında İsimler Giriş-Metin-Dizin (1a-60a)	YL	Me. Di.	OT				
AÜ	NASRİN ZABETİ	2010	Muhammed bin Abdu's-Sabur Hoyi, Hulasay-i Abbasi	YL	Ge.D.Ç.	YT				

Ü	YAZAR	YIL	TEZ ADI (ORJİNAL / ÇEVİRİ)	T T	KONU	DÖNEM	LEHÇE 1	LEHÇE 2	LEHÇE 3	LEHÇE 4
	MİANDOAB									
AÜ	BİLGE GÖKTER	2010	Sözlükbilim Temelinde Türkiye'de Ağız Sözlükçülüğü (İlke ve Yöntemler)	YL	Sözl.	ÇTYD	Türk. T.			
AÜ	MEHMET GÜLER	2010	Salar Baba Oğuznamesi (İnceleme-Metin-Tercüme-Dizin)	YL	Çev.	YT				
AÜ	CİDEN SENA MENABİT	2001	Cümle Bilgisi Açısından Ne...Ne,Hem...Hem,Ya...Ya,İster ...İster Bağlama Edatları	YL	Gr.	ÇTYD	Türk. T.			
AÜ	SİMAY ERDEN TUĞLU	2006	Türkçe ve Çincenin Ses Yapıları Açısından Karşılaştırılması	YL	Ka. D. İ.	ÇTYD	Türk. T.			
AÜ	SEVTAP KONMUŞ	2007	Türkçede Franz Kafka ve Dönüşüm Çeviribilimsel Karşılaştırmalı Bir İnceleme	YL	Ka. D. İ.	ÇTYD	Türk. T.			
AÜ	AİGUL TURSUNOVA	2007	Kırgızca ve Türkçede 'Göz' ile İlgili Deyimler ve Çağrışım Alanlarının Karşılaştırılması	YL	Ka. D. İ.	ÇTYD	Kırg. T.	Türk. T.		
AÜ	ŞAHRU BİLTEN	2001	Türkmen Türkçesinde Zaman	YL	Gr.	ÇTYD	Türk. T.			
AÜ	MUHAMMED İBRAHİM	2002	İstiare Risaleleri ve Kemal Paşa-zade'nin Risalle-i İstariyyesi	YL	Ge.D.Ç.	YT				
AÜ	AYHAN ÇELİKBAY	2000	Göroglinin Tugilişi Destanı İnceleme-Metin-Çeviri-Dizin-Ek	YL	Çev.	ÇTYD	Özb. T.			
AÜ	ÖZLEM DEMİREL	2005	Tezkiretü'l-Evliyâ Tercümesi	YL	Çev.	YT				
AÜ	TURAN TEMUR	2001	İlköğretim 5. Sınıf Öğrencilerinin Yazılı Anlatım Beceri Düzeyleri ile Okul Başarıları Arasındaki İlişki	YL	Ge.D.Ç.	ÇTYD	Türk. T.			
AÜ	CEMİL KURT	2002	Türkçede Çatı ve Çatı Görünümleri	YL	Gr.	ÇTYD	Türk. T.			
AÜ	MÜJGAN BAYKAL	2002	Anadili Yeterliliğinin Yabancı Bir Dili Öğrenmeye Etkisi	YL	Ya. T. Ö.	ÇTYD	Türk. T.			
AÜ	HAKAN CUCUNEL	2004	Türk Dil Devriminin Ulus Devlet Olma Sürecine Katkısı	YL	Ge.D.Ç.	ÇTYD	Türk. T.			

Ü	YAZAR	YIL	TEZ ADI (ORJİNAL / ÇEVİRİ)	T T	KONU	DÖNEM	LEHÇE 1	LEHÇE 2	LEHÇE 3	LEHÇE 4
AÜ	ÖZGÜN ÖZCAN	2009	İkinci Dil Olarak Türkçede İlgi Tümceciklerinin Edinimi	YL	Ya. T. Ö.	ÇTYD	Türk. T.			
AÜ	DİDEM APAYDIN	2007	Türkçenin Yabancı Dil Olarak Öğretiminde Sözcük Öğretimi Üzerine Bir Yöntem Denemesi	YL	T. Eğ.	ÇTYD	Türk. T.			
AÜ	SEVİL HASIRCI	2008	Türkçenin Söz Varlığı Açısından Gazetelerin İncelenmesi (Cumhuriyet, Hürriyet, Sabah)	YL	Sö. Va.	ÇTYD	Türk. T.			
AÜ	NECMİYE DERVİŞOĞULLARI	2008	Yabancı Dil Olarak Türkçe Öğretilen Sınıflarda Oyunlarla Sözcük Öğretimi	YL	Ya. T. Ö.	ÇTYD	Türk. T.			
AÜ	SERPİL IRMAK	2009	Türkçe Alanyazında Yabancı Dilde Öğretim Anadilinde Öğretim İlişkisi Üzerine Tartışmalar	YL	Ya. T. Ö.	ÇTYD	Türk. T.			
AÜ	SERHAT BOZKURT	2009	Karşılaştırmalı Metin Türünde Yazma Edimi	YL	Ge.D.Ç.	ÇTYD	Türk. T.			
AÜ	DUYGU NİHAL EKER	2010	Türkçenin Yabancı Dil Olarak Öğretiminde Öğrenen Özerkliği	YL	Ya. T. Ö.	ÇTYD	Türk. T.			
AÜ	MUHİTTİN GÜMÜŞ	2010	Türkçe ve Kırgızca Dil Yapılarının Dil Öğretimi Amaçlı Karşılaştırması	YL	Ka. D. İ.	ÇTYD	Türk. T.	Kırg. T.		
ATAÜ	SÜLEYMAN EFENDİOĞLU	2000	Veled Çelebi, 'Türk Diline Medhal', (İnceleme-Metin-Dizin)	YL	İ. M. D.	YT				
ATAÜ	ERTAN AKBAŞ	2001	Necati Beğ Divan'ndaki Kasidelerin Dil Özellikleri ve Sözlüğü	YL	İn. Sö.	OT				
ATAÜ	FUAT YILMAZ	2003	Türkiye ve Azerbaycan Türkçesinde Bazı Organ Adları ve Kullanım Alanları	YL	Adb.	ÇTYD	Türk. T.	Azer. T.		
ATAÜ	SİNAN UYGUR	2003	Ali'nin Kissa-i Yusuf'u	YL	Gr.	OT				
ATAÜ	MUHAMMET ALİ BULUT	2003	Eğridirli Şeyh Mehmet Dede sultan'ın Hızırname'si (İnceleme-Metin-Dizin)	YL	İ. M. D.	OT				
ATAÜ	ABDULLAH TÜRK	2009	Vâhidî'nin Kitâb-ı Hâce-i Cihân ve Netfice-i Cân Adlı Eseri (İnceleme-Metin-Dizin)	YL	İ. M. D.	YT				

Ü	YAZAR	YIL	TEZ ADI (ORJİNAL / ÇEVİRİ)	T T	KONU	DÖNEM	LEHÇE 1	LEHÇE 2	LEHÇE 3	LEHÇE 4
ATAÜ	ERKAN SALAN	2009	Yiğitbaşı Ahmed Şemseddin Marmaravî, Keşfü'l-Esrâr (Giriş-İnceleme-Metin-Dizin-Tıpkıbasım)	YL	İ. M. D.	OT				
ATAÜ	FATİH ŞAHİN	2010	Ahmedî Dâstân-ı Hazret-i Yûsuf (İnceleme - Metin - Sözlük)	YL	İn. Sö.	OT				
ATAÜ	ÜLKÜHAN ATMACA	2008	Tevârih-i Şâhi fi Ehâdiş-i İlahî (İnceleme-Metin-Sözlük)	YL	İn. Sö.	OT				
ATAÜ	ÖZLEM ACAR	2008	Nihat Sami Banarlı'nın Dil, Edebiyat ve Sanat Hakkındaki Görüşleri	YL	Ge.D.Ç.	ÇTYD	Türk. T.			
ATAÜ	NURSAN ASLAN	2010	Ahmedî İskender-Nâme (1-1102 Beyit)(Dil İncelemesi-Metin-Gramatikal Dizin)	YL	Gr.	OT				
ATAÜ	ALİ AKYOL	2008	Ferec Ba'de's-Şidde (Abdül-Aziz Cevheri, Fazlu'llah, Bennâ Hikâyeleri) Giriş, Dil Bilgisi, Metin, Dizin	YL	Gr.	OT				
ATAÜ	ŞENGÜL ORTAPOLAT	2008	Peyami Safa'nın Mahşer Romanında Yan Cümleler	YL	Cüm. B.	ÇTYD	Türk. T.			
ATAÜ	HÜSNA KAVAKLIÇEŞME	2010	Kars ve Iğdır Azerileri Ağzı (Dil İncelemesi-Metin-Dizin)	YL	Ağ. Ç.	ÇTYD	Türk. T.			
ATAÜ	İSMAİL KÜLLÜ	2000	Türkçe ve İngilizcede Zamanlar	YL	Ka. D. İ.	ÇTYD	Türk. T.			
ATAÜ	FİKRİ GÜRLER	2000	Türkiye Türkçesinde Nurullah Ataç'ın Dilciliği	YL	Ge.D.Ç.	ÇTYD	Türk. T.			
ATAÜ	MEMNUNE DANE TUĞALAY	2000	TRT'de Haber Dili	YL	Ge.D.Ç.	ÇTYD	Türk. T.			
ATAÜ	ÇAĞATAY YILMAZ	2003	Atabetü'l-Hakayık'ın Söz Dizimi	YL	Cüm. B.	OT				
ATAÜ	LEYLA DEVRİŞEVA	2004	Türkiye Türkçesi Ve Kazak Türkçesinde Çekim Ekleri	YL	Gr.	ÇTYD	Türk. T.	Kaz. T.		
ATAÜ	NİMET TOHUMCU	2002	Misali'nin Kitab-ı Manzume-i Feyzname-i İlahi Mesnevisi (İnceleme-metin)	YL	Ge.D.Ç.	YT				
ATAÜ	HALİDE DAŞDAN CULFAYEVA	2004	Kazak Türkçesinde Atasözleri ve Deyimler (Metin-tercüme-indeks)	YL	Ata. D.	ÇTYD	Kaz. T.			

Ü	YAZAR	YIL	TEZ ADI (ORJİNAL / ÇEVİRİ)	T T	KONU	DÖNEM	LEHÇE 1	LEHÇE 2	LEHÇE 3	LEHÇE 4
ATAÜ	FİGEN TAVUKÇU	2005	Güneh-Kâr'ın Şiirleri (İnceleme - metin - sözlük)	YL	İn. Sö.	YT				
ATAÜ	SINAN DİNÇ	2005	Beki Seytâkov'un 'Altı Tomdan İbarat Eserler Yığındısı-Başinci Tom Povestler ve Hekayalar' eserindeki İç Hikâyenin İsim ve Fiil İşletim Ekleri	YL	Gr.	ÇTYD	Türkm. T.			
ATAÜ	BERRİN KOKARCA	2005	İnci Aral'ın 'Mor' Adlı Romanında Yan Cümleler	YL	Cüm. B.	ÇTYD	Türk. T.			
ATAÜ	AHMET TOPAL	2006	Adni Receb Dede, Nahl-i Tecelli (İnceleme-metin)	YL	Ge.D.Ç.	YT				
ATAÜ	HASAN AKTAŞ	2006	Abdurrahman Gubari, Yusuf u Züleyha	YL	Ge.D.Ç.	YT				
ATAÜ	SİBEL ÜST	2006	Keşfi-Te'dip-name (İnceleme-metin)	YL	Ge.D.Ç.	YT				
ATAÜ	ÖZNUR KARTAL	2002	İlköğretim II. Kademe Türkçe Ders Kitaplarıyla Lise Giriş Sınavlarına Hazırlık Kitaplarının Karşılaştırılması	YL	T. Eğ.	ÇTYD	Türk. T.			
ATAÜ	YÜKSEL GİRGİN	2003	Cumhuriyetten Günümüze Ortaokul ve İlköğretim İkinci Kademe Türkçe Dersi Genel ve Özel Amaçlarıyla Müfredat Programlarının Gelişimi	YL	T. Eğ.	ÇTYD	Türk. T.			
ATAÜ	FİKRETTİN ŞİMŞEK	2003	İlköğretim İkinci Kademe Görülen Okuma Problemleri ve Çözüm Önerileri	YL	T. Eğ.	ÇTYD	Türk. T.			
ATAÜ	ESRA YEŞİL	2003	Erzurum'daki Yatılı İlköğretim Bölge Okulları 6. Sınıf Öğrencilerinin Yazım Hataları	YL	Gr.	ÇTYD	Türk. T.			
ATAÜ	ALİ FATİH KARTAL	2003	İğdır İli İlköğretim Okullarının II. Kademe VI. Sınıflarında Okuma ve Yazma Derslerinde Karşılaşılan Sorunlar	YL	T. Eğ.	ÇTYD	Türk. T.			
ATAÜ	PINAR DEMİRDÖĞEN	2003	Milli Eğitim Tarafından Yayınlanan 6-15 Yaş Arası Çocukların Okuyabileceği Kitapların Eğiticilik ve Görsellik Açısından Tasnifi, Dil ve Anlatım Yönlerinde Eleştirel Bir Şekilde İncelenmesi	YL	T. Eğ.	ÇTYD	Türk. T.			

Ü	YAZAR	YIL	TEZ ADI (ORJİNAL / ÇEVİRİ)	T T	KONU	DÖNEM	LEHÇE 1	LEHÇE 2	LEHÇE 3	LEHÇE 4
ATAÜ	HÜSEYİN KARACA	2003	İlköğretim 8. Sınıfta Okutulmakta Olan Türkçe Ders Kitaplarının Türkçe Dersi Genel ve 8. Sınıfa Yönelik Özel Amaçları ile Müfredat Programına göre Değerlendirilmesi	YL	T. Eğ.	ÇTYD	Türk. T.			
ATAÜ	ARZU DEMİR SOY	2004	Milli Eğitim Tarafından Yayımlanması Uygun Görülen 8. Sınıf Türkçe Ders Kitaplarının Yazınsal Metinler Bakımından İncelenmesi ve Türkçe Öğretimindeki Yazınsal Metinlerin Kullanışı	YL	T. Eğ.	ÇTYD	Türk. T.			
ATAÜ	SİNAN KARADAŞ	2005	Türkçe Eğitiminde Kullanılan Öğrenme Yöntemlerinin Karşılaştırılması	YL	T. Eğ.	ÇTYD	Türk. T.			
ATAÜ	TALAT AYTAN	2005	Kültür Bakanlığı Tarafından Yayımlanan 11-14 Yaş Grubu Çocuk Kitaplarının Dil-Anlatım, Eğiticilik ve Görsellik Açısından İncelenmesi	YL	Ge.D.Ç.	ÇTYD	Türk. T.			
ATAÜ	LEYLA ALBAYRAK	2006	Kubaşık Öğrenme Yönteminin ilköğretim 7. Sınıf Türkçe Derslerinde Uygulanması ve Sonuçları	YL	T. Eğ.	ÇTYD	Türk. T.			
ATAÜ	ELİF AKTAŞ	2006	Kubaşık Öğrenme Yönteminin 8. Sınıf Türkçe Derslerinde Uygulanması ve Sonuçları	YL	T. Eğ.	ÇTYD	Türk. T.			
ATAÜ	ESRA EKİNCİ ÇELİKPAZU	2006	Erzurum Merkez İlçe İlköğretim 6. Sınıf Öğrencilerinin Yazılı Anlatım Becerileri Üzerine Bir Araştırma	YL	T. Eğ.	ÇTYD	Türk. T.			
ATAÜ	ABDULKADİR KIRBAŞ	2006	İlköğretim Sekizinci Sınıf Öğrencilerinin Yazılı Anlatım Becerilerinin Değerlendirilmesi	YL	T. Eğ.	ÇTYD	Türk. T.			
ATAÜ	SERAP UZUNER	2007	Yenilenen Program Çerçevesinde Birinci Kademe Türkçe Ders Kitaplarında Yer Alan Öyküleyici Metinlerin Sınıf Öğretmenleri Açısından Algılanma Yeterliliklerinin Tespiti ve Türkçe Öğretiminin Amaçlarına Uygunluğunun Belirlenmesi	YL	T. Eğ.	ÇTYD	Türk. T.			

Ü	YAZAR	YIL	TEZ ADI (ORJİNAL / ÇEVİRİ)	T T	KONU	DÖNEM	LEHÇE 1	LEHÇE 2	LEHÇE 3	LEHÇE 4
ATAÜ	NURŞEN SALTABAŞ ÇİÇEK	2007	Polis Meslek Yüksekokullarında Türk Dili Dersleri Kapsamında Kompozisyon Bilgileri ve Uygulamaları	YL	T. Eğ.	ÇTYD	Türk. T.			
ATAÜ	İRFAN BAYRAM	2007	9. Sınıf Türk Edebiyatı Kitabının Öğrencilerin Kelime Hazinesi Katkısı Üzerine Bir Araştırma- Kurtalan Çok Programlı Lisesi, Batman Anadolu Öğretmen Lisesi, Batman Lisesi Örneği	YL	Sö. Va.	ÇTYD	Türk. T.			
ATAÜ	ESENGÜL TAN	2008	İlköğretim 7. Sınıf Dil Bilgisi Öğretiminde Zarflar Konusuyla İlgili Yapılandırmacı Yaklaşımına göre Hazırlanmış Çalışma Yapraklarının Öğrenci Başarısına Etkisi	YL	Gr.	ÇTYD	Türk. T.			
ATAÜ	ÖZNUR TÖREMEN	2008	Erzurum Merkez İlçe İlköğretim Okullarındaki 8. Sınıf Öğrencilerinin Yazılı Anlatım Becerileri Üzerine Araştırma	YL	T. Eğ.	ÇTYD	Türk. T.			
ATAÜ	BİRCAN EYÜP	2008	İlköğretim İkinci Kademe 1981 ile 2005 Türkçe Programlarının Kaşılaştırılmalı Olarak İncelenmesi	YL	Ka. D. İ.	ÇTYD	Türk. T.			
ATAÜ	NURDAN CİHAN	2008	İlköğretim 6. ve 7. Sınıf Türkçe Kitaplarında Bulunan Şiirler, İnceleme - metin	YL	T. Eğ.	ÇTYD	Türk. T.			
ATAÜ	AHMET AKÇAY	2009	Webquest (Web Macerası) Öğretim Yönteminin Türkçe Dersindeki Akademik Başarı ve Tutuma Etkisi	YL	T. Eğ.	ÇTYD	Türk. T.			
ATAÜ	BEYHAN KIRBAŞ	2010	YN.TRK Ders Programına göre İlköğretim Yedinci Sınıf Öğrencilerinin Yaratıcı Yazma Çalışmalarının Yazım Noktalama ve Planlama Açısından Değerlendirilmesi	YL	Gr.	ÇTYD	Türk. T.			
ATAÜ	FATMA ALBAYRAK	2010	Türkçe Öğrenen Moğol Öğrencilerin Yazılı Anlatım Yanlışlarının Dil Bilgisi Açısından Değerlendirilmesi	YL	Ya. T. Ö.	ÇTYD	Türk. T.			
ATAÜ	MUSTAFA EMRE KARAKOYUN	2010	İlköğretim 5. Sınıf Öğrencilerine Noktalama İşaretlerinin Öğretiminde İşbirlikli Öğrenme Tekniklerinden Jigsaw'ın Akademik Başarıya Etkisi	YL	Gr.	ÇTYD	Türk. T.			

Ü	YAZAR	YIL	TEZ ADI (ORJİNAL / ÇEVİRİ)	T T	KONU	DÖNEM	LEHÇE 1	LEHÇE 2	LEHÇE 3	LEHÇE 4
ATAÜ	BEHİYE GÜLMEZ	2010	6, 7 ve 8. Sınıf Türkçe Ders Kitaplarında Yer Alan Öykülerin Okuma Kazanımları Bakımından Değerlendirilmesi	YL	T. Eğ.	ÇTYD	Türk. T.			
ATAÜ	MESUT BULUT	2008	1996, 2000 ve 2005 Türk Dil Kurumu Yazım Kılavuzlarının Karşılaştırılması	YL	Gr.	ÇTYD	Türk. T.			
ATAÜ	FATİH YALÇIN	2003	Lise 1. Sınıf Türk Dili ve Edebiyatı Kompozisyon Ders Kitapları Üzerine Bir İnceleme	YL	T. Eğ.	ÇTYD	Türk. T.			
ATAÜ	AYŞE ÇELİK	2009	Masalların Eğitim Açısından Dil ve Kültür Edinimine Katkısı Üzerine Bir Araştırma	YL	Ge.D.Ç.	ÇTYD	Türk. T.			
ATAÜ	BİROL ÇAM	2010	2005 Türk Edebiyatı, Dil ve Anlatım Programları ile Ders Kitaplarının Yapılandırıcılık Yaklaşımına Uygunluğunun Değerlendirilmesi (Beykoz Örnekleme)	YL	T. Eğ.	ÇTYD	Türk. T.			
ATAÜ	SİDDİK BAKIR	2010	Ebe ve Hemşire Adaylarının Türk Dili Dersindeki Yazılı Anlatım Becerileri Üzerine Bir Değerlendirme (ATAT.ÜN Sağlık Bilimleri Fakültesi örnekleme)	YL	T. Eğ.	ÇTYD	Türk. T.			
BAÜ	YUSUF ÖZÇOBAN	2001	Salar Baba Tarihi (Transkripsiyon-Aktarma-Fiil İndeksi)	YL	Gr.	YT				
BAÜ	GÜLÇİM MARA	2004	Azerbaycan'da Yer Adlarına Bağlı Efsaneler Üzerine Bir İnceleme	YL	Adb.	ÇTYD	Azer. T.			
BAÜ	HALİME ŞULE ATAK	2004	Özbek Türkçesinde Sıfat-Fiil ve Zarf-Fiiller	YL	Gr.	ÇTYD	Özb. T.			
BAÜ	GÜLFİYE BÜLBÜL	2007	Balıkesir Bigadiç Ağzı	YL	Ağ. Ç.	ÇTYD	Türk. T.			
BAÜ	ZEYNEP ŞİMŞEK UMAÇ	2005	Birri Mehmed Dede'nin Bülbülüyye Adlı Eseri Üzerine Cümle Bilgisi İncelemesi (Metin-Sözlük)	YL	Cüm. B.	YT				
BAÜ	TUĞBA KARAKAYALI	2010	İhsan Oktay Anar'ın 'Amat' Adlı Romanında Kelime Grupları	YL	Gr.	ÇTYD	Türk. T.			
BAÜ	EMİN ERDEM ÖZBEK	2010	İhsan Oktay Anar'ın 'Suskunlar' Romanında Cümlelerin Öğeleri	YL	Gr.	ÇTYD	Türk. T.			

Ü	YAZAR	YIL	TEZ ADI (ORJİNAL / ÇEVİRİ)	T T	KONU	DÖNEM	LEHÇE 1	LEHÇE 2	LEHÇE 3	LEHÇE 4
BAÜ	NECATİ İLHAN KARA	2010	Dâstân-ı Temîm Dârî: Giriş-Dil İncelemesi-Metin-Sözlük-Tıpkıbasım	YL	Gr.	OT				
BAÜ	GÜLAY ŞAHİN	2008	Zekî Divânı (İnceleme-metin-dizin)	YL	İ. M. D.	YT				
BAÜ	ERSOY TOPUZKANAMIŞ	2009	Öğretmen Adaylarının Okuduğunu Anlama ve Okuma Stratejilerini Kullanma Düzeyleri	YL	T. Eğ.	ÇTYD	Türk. T.			
BAÜ	RESUL KAYA	2008	Mehmet Nâil Tuman ve Tuhfe-i Nâilî'si (İnceleme-metin-indeks sayfa 301-400)	YL	İ. M. D.	ÇTYD	Türk. T.			
BAÜ	HARUN GÜNDÜZ	2009	Mehmet Nâil Tuman ve Tuhfe-i Nâilî'si (İnceleme-metin-indeks Sayfa 1-100)	YL	İ. M. D.	ÇTYD	Türk. T.			
BAÜ	FATİH YILDIRIM	2009	Mehmet Nâil Tuman ve Tuhfe-i Nâilî'si (İnceleme-metin-indeks sayfa 101-200)	YL	İ. M. D.	ÇTYD	Türk. T.			
BAŞÜ	AHU ÖZTABUR	2010	İlköğretim 6. Sınıf Türkçe Derslerinde Dil Bilgisi Kavramlarının Öğretimi ve Kavratılması	YL	Gr.	ÇTYD	Türk. T.			
BIÜ	TUĞBA YILDIRIM	2006	Lehçetül-Hakayık'ta Mizah Söylemi	YL	Ge.D.Ç.	YT				
BOÜ	AYTEN SÖNMEZ	2004	Latife Tekin'in Romanlarında Öznellik ve Anlatı	YL	Ge.D.Ç.	ÇTYD	Türk. T.			
BOÜ	SEHER ÖZKÖK	2006	Sevim Burak'ın Öyküleri Üzerine Dil ve İçerik Merkezli Bir İnceleme	YL	Ge.D.Ç.	ÇTYD	Türk. T.			
BOÜ	SEMİHA ŞENTÜRK	2009	Leylâ Erbil'in Öykülerinde Öznellik, Dil ve Anlatım	YL	Ge.D.Ç.	ÇTYD	Türk. T.			
BOÜ	ZEYNEP OKTAY	2010	Kaygusuz Abdal'ın Mesnevî-i Baba Kaygusuz'u: Tenkitli Metin ve İnceleme-Dizin	YL	İ. M. D.	OT				
BOÜ	AİŞE HANDAN KONAR	2010	Hasan Şu'urî Efendi'nin Pend-nâme-i Attâr Tercümesi: Metin ve İnceleme -Dizin	YL	İ. M. D.	YT				
BOÜ	AYŞENUR KOLİVAR ABADOĞLU	2005	Karaağaç-Çesmeli Ağzı Yönetimsel ve Sesbilimsel İncelenmesi	YL	Ağ. Ç.	ÇTYD	Türk. T.			
BOÜ	NURCAN BOŞDURMAZ	2000	Aşkî Divanı: İnceleme-Metin	YL	Ge.D.Ç.	OT				

Ü	YAZAR	YIL	TEZ ADI (ORJİNAL / ÇEVİRİ)	T T	KONU	DÖNEM	LEHÇE 1	LEHÇE 2	LEHÇE 3	LEHÇE 4
BOZÜ	ERDEM CAN ÖZTÜRK	2010	Alî Cemâleddin Arûz-ı Türkî, İlm-i Kavâfi, Sanâyi'-i Şi'riyye ve İlm-i Bedî' (İnceleme-Metin-Sözlük-Tıpkıbasım)	YL	İn. Sö.	YT				
MCB Ü	METİN KAZAK	2001	Jusipbek Aymawitov'un 'Kartkoja' Romanının Çevriyazısı, Türkiye Türkçesine Aktarımı (Gramer İncelemesi: Sıfat-Fiiller ve Zarf- Fiiller)	YL	Gr.	ÇTYD	Türk. T.			
MCB Ü	YASEMİN YAKIN	2004	Gülşen-i İrâz Elvan Şirâzî (İnceleme-Metin-Dizin)	YL	İ. M. D.	OT				
MCB Ü	BÜLENT BAYRAM	2004	Alankay Batır Destanı (Metin-İnceleme-Dizin)	YL	İ. M. D.	ET				
MCB Ü	SERPİL AKBULUT	2005	Eski Uygur Türkçesi Metinlerinde Geniş Zaman Ekinin Kullanımı	YL	Gr.	ET				
MCB Ü	BETÜL BÜLBÜL OĞUZ	2005	Türk Dilinde 'Yol' Kavramının Toplumsal Dilbilim Açısından İncelenmesi	YL	Ge.D.Ç.	ÇTYD	Türk. T.			
MCB Ü	ASU ERSOY	2006	Nahlistan (İnceleme-Metin-Dizin)	YL	İ. M. D.	OT				
MCB Ü	SERDAR ÖZDEMİR	2007	Özbek Türkçesinde Kullanılan Eylemsilerin Batı Türkçesindeki Eylemsilerle Mukayesesi	YL	Ka. D. İ.	ÇTYD	Özb. T.			
MCB Ü	AYHAN KÖSE	2007	Rinat Muhammedi'nin Keneri Çitlek Koşu Romanının Çevriyazısı ve Sıfat-Fiil Merkezli, Tatar Türkçesinin Dil Özellikleri	YL	Gr.	ÇTYD	Tatar T.			
MCB Ü	SERAP AĞLANMAZ	2006	Türk Lehçelerinde Fiilimsiler ve Fiilimsi Yapılar(Sıfat-Fiilli Yapıların Karşılaştırmalı İncelenmesi)	YL	Gr.	ÇTYD	Tar. Çağ. L.			
MCB Ü	DURSUN GÖRMEZ	2008	Yayaköylü Ahmed Reşid Efendi'nin Şerh-i Nuhbe-i Vehbi Adlı Eseri İnceleme-Metin-Dizin)s.222-446	YL	İ. M. D.	YT				
MCB Ü	HÜSEYİN ALTINPAY	2008	Hocazade Abdülaziz Efendi; Ahlak-ı Muhsini Tercümesi; FTH ÜN. Ktp. 3467 (1A-60B)	YL	Çev.	YT				
MCB Ü	EMEL YILMAZ	2008	Yayaköylü Ahmed Reşid Efendi'nin Şerh-i Nuhbe-i Vehbi Adlı Eseri (İnceleme, Metin, Dizin, S.1-221)	YL	İ. M. D.	YT				

Ü	YAZAR	YIL	TEZ ADI (ORJİNAL / ÇEVİRİ)	T T	KONU	DÖNEM	LEHÇE 1	LEHÇE 2	LEHÇE 3	LEHÇE 4
MCB Ü	GÜRDAL SEMEN	2006	Nesîb Dede Hayatı, Eserleri, Edebî Kişiliği ve Rişte-i Cevâhir (İnceleme-Metin-İndeks)	YL	İ. M. D.	YT				
MCB Ü	HASAN YILMAZ	2009	Vâhidî'nin Cinânü'l-Cenân'ı (İnceleme-Metin-Dizin)	YL	İ. M. D.	OT				
MCB Ü	MERYEM MELİS ÇÖLOĞLU	2009	Silkü'l-Cevahir, Çevriyazı ve Dil İncelemesi	YL	Ge.D.Ç.	OT				
MCB Ü	YASEMİN KOT	2009	Ahmet Rasim'in 'Şehir Mektupları' ve 'Romanya Mektupları'nda Söz Varlığı	YL	Sö. Va.	ÇTYD	Türk. T.			
MCB Ü	HALİL GÜLENC	2010	Tercüme-i Ferhengnâme-i S'adî	YL	Çev.	OT				
MCB Ü	SEBAHAT ERGİN	2010	Mecmuatül Eşar(İnceleme- Metin-Dizin)	YL	İ. M. D.	OT				
MCB Ü	HANDE BAYRAK	2010	Türk Lehçelerinde Birleşik Fiillerin Karşılaştırmalı Bir İncelemesi (Türkiye Türkçesi, Kazak Türkçesi, Özbek Türkçesi)	YL	Ka. D. İ.	ÇTYD	Türk. T.	Kaz. T.	Özb. T.	
MCB Ü	ERDAL BOLATKALE	2010	Külliyat-ı Emir Hamza'nın Çeviri Yazısı ve Sözlüğü	YL	Çev.	YT				
MCB Ü	M.HARUN GÜRBÜZ	2005	Nehcül-Feradis'te Sıfat-fiilli Unsurlar	YL	Gr.	OT				
MCB Ü	M.KAZAK	2001	Jusibek Aymavıtow'un Kartkoja Romanının İncelenmesi(Gramer İncelemesi)	YL	Gr.	ÇTYD	Kaz. T.			
MCB Ü	EMEL ÇOPUR	2004	Eski Türkçede er- ve tur- Fiillerinin Kullanılışı	YL	Gr.	ET				
MCB Ü	HARUN GÜRBÜZ	2005	Nehcü'l-Feradis'te Cümle	YL	Cüm. B.	OT				
MCB Ü	EBRU BİRKAN AKHAN	2006	Yunt Dağı Köylerindeki Masalların Dil Özellikleri	YL	Ge.D.Ç.	ÇTYD	Türk. T.			
MCB Ü	SENEM AKYOL	2006	Manisa Merkez Köyleri Ağızları	YL	Ağ. Ç.	ÇTYD	Türk. T.			
MCB Ü	NİLAY KORKMAZ	2009	Garabağ'da Galan İzler Romanında İsim Cümleleri	YL	Cüm. B.	ÇTYD	Azer. T.			

Ü	YAZAR	YIL	TEZ ADI (ORJİNAL / ÇEVİRİ)	T T	KONU	DÖNEM	LEHÇE 1	LEHÇE 2	LEHÇE 3	LEHÇE 4
MCB Ü	MEHMET SAİT ÇALKA	2007	Mustafa Efendi ve Gülşen-i Pend Mesnevisi (inceleme- metin)	YL	Ge.D.Ç.	YT				
MCB Ü	ABDULLAH ARI	2010	Muhyî-i Gülşenî, Eserleri ve Sîret-i Murâd-ı Cihân (İnceleme-metin)	YL	Ge.D.Ç.	YT				
CUM Ü	MEHTAP KAŞKAYA	2004	Yusuf u Zeliha	YL	Ge.D.Ç.	OT				
CUM Ü	MEHMET KÜTÜKÇÜ	2005	Eski Anadolu Türkçesiyle Yazılmış Satır Arası Bir Kur'ân Tercümesi (Gramer-Metin-Tertip-Sözlük)- (535b-616b)	YL	Çev.	OT				
CUM Ü	HARUN KÜPELİ	2006	Eski Anadolu Türkçesiyle Yazılmış Satırlar Arası Bir Kur'an Tercümesi (Gramer- Metin- Tertip- Sözlük) (464a-535b)	YL	Çev.	OT				
CUM Ü	KEVSER KOL	2007	Gurerü'l-Ahbar (İnceleme-Metin-Dizin)	YL	İ. M. D.	OT				
CUM Ü	NURAY ÜNSAL	2008	Kaşifü'l-Esrar (İnceleme-Metin-Dizin)	YL	İ. M. D.	YT				
CUM Ü	TURGAY AKDURUŞ	2008	Ali Şir Nevai'nin Mecalisü'n-Nefais'i ile Cem Sultan'ın Türkçe Divan'ı Arasında Ses Bilgisi ve Ekler Açısından Karşılaştırma	YL	Gr.	OT				
CUM Ü	ZÜLKÜF GÜL	2008	Fakir Baykurt'un Yılanların Öcü Romanındaki Söz Varlığı	YL	Sö. Va.	ÇTYD	Türk. T.			
CUM Ü	ŞABAN ŞAHİNBAZ	2009	Manzum Kitâb (Mesnevî-i Ahmed) (İnceleme-Metin- Dizin)	YL	İ. M. D.	OT				
CUM Ü	NERMİN EMRE	2009	Yapı ve İşlev Bakımından Oğuz Atay'ın 'Tehlikeli Oyunlar' Romanında Çekim Edatları	YL	Gr.	ÇTYD	Türk. T.			
CUM Ü	NİMET KARA	2009	Zübdetü'l-Beyan (İnceleme-Metin-Dizin)	YL	İ. M. D.	OT				
CUM Ü	SÜMEYRA SÖNMEZ AÇIK	2009	Eski Anadolu Türkçesi Dönemine Ait Bir Tabirname (İnceleme-Metin-Dizin)	YL	İ. M. D.	OT				
CUM Ü	HASAN HÜSEYİN CESUR	2010	Yunus Emre Divanı'ndaki Deyimlerin Yapı ve Anlam Bakımından İncelenmesi	YL	Ata. D.	OT				

Ü	YAZAR	YIL	TEZ ADI (ORJİNAL / ÇEVİRİ)	T T	KONU	DÖNEM	LEHÇE 1	LEHÇE 2	LEHÇE 3	LEHÇE 4
CUM Ü	ESRA GÜL AKTAŞ	2010	Abdulvehhab'ın Müntehab Adlı Tıp Kitabı (İnceleme-Metin-Dizinli Sözlük)	YL	İ. M. D.	OT				
CUM Ü	ONUR YILDIRIM	2010	Et-Teshil fi't-Tıbb (Kitab-ı Teshili'l-Mevlana Şemseddin)(İnceleme-Metin-Dizin)	YL	İ. M. D.	OT				
CUM Ü	SERAP GÖÇGÜN	2010	Abdulvehhab'ın "Müntehab-ı Fi't-Tıbb" Adlı Eseri	YL	Ge.D.Ç.	OT				
CUM Ü	FİKRİYE DUMAN POLAT	2003	Türkmen Halk Ertekileri Üzerinde Gramer İncelemesi	YL	Gr.	ÇTYD	Türkm. T.			
CUM Ü	ALİ ÖZEL	2003	Türkçede Eklerin Tasnifi	YL	Gr.	ÇTYD	Türk. T.			
CUM Ü	NECLA BAŞCIL ÜNAL	2004	Kusuri'nin Keriman-ı Dilir Adlı Eseri	YL	Ge.D.Ç.	YT				
CUM Ü	YALÇIN ZENGİN	2005	Hamzaname (Metin- İnceleme- Dizin)	YL	İ. M. D.	ET				
CUM Ü	NECMİYE ÖZBEK	2005	Heykelü'l-Esrâr Tercümesi	YL	Çev.	OT				
CUM Ü	HASAN ŞİMŞEK	2006	Tefsîrû Sûreti'l-Mülk (İnceleme-Metin-Dizin)	YL	İ. M. D.	OT				
CUM Ü	FERHUNDE GÖZE ASLANTAŞ	2007	Yazıcıoğlu Mehmed'in Muhammediye'si Üzerinde Dil Bilgisi Çalışması(İnceleme-Metin-İndeks)(41b-80a Yaprakları)	YL	Gr.	OT				
CUM Ü	NESRİN AKINCI	2007	Türkçe Sözlük'teki Fiillerin Sınıflandırılması ve Gövde Eklerinin İşlevsel Tasnifi	YL	Gr.	ÇTYD	Türk. T.			
CUM Ü	VEFA AYHAN	2007	Eski Anadolu Türkçesiyle Yazılmış Satır Arası Kur'an Tercümesi (Gramer- Metin- Sözlük) (245b-320a)	YL	Çev.	OT				
CUM Ü	MEHMET YILMAZ	2008	Türk Dili ve Edebiyatı Bölümü Öğrencilerinin Okuma Profili Üzerine Bir İnceleme	YL	Ge.D.Ç.	ÇTYD	Türk. T.			
CUM Ü	VOLKAN AKÇA	2009	Menakıb-ı Hâce-i Cihan ve Netice-i Can	YL	Ge.D.Ç.	YT				
CUM	DERYA KÖKYAR	2009	Hamzanâme'nin Otuzuncu Cildi (İnceleme-Metin-	YL	İ. M. D.	ET				

Ü	YAZAR	YIL	TEZ ADI (ORJİNAL / ÇEVİRİ)	T T	KONU	DÖNEM	LEHÇE 1	LEHÇE 2	LEHÇE 3	LEHÇE 4
Ü			Dizin)							
CUM Ü	ÖMER ALDANMAZ	2001	Şemseddin Sivasi'nin Mir'atü'l-Ahlak ve Mirkatü'l-Eşvak Adlı Mesnevisi (İnceleme-Tenkitli Metin)	YL	Ge.D.Ç.	YT				
CUM Ü	GÜLMEDİNE KOÇ ACAR	2006	Hafid Dîvanı (İnceleme-transkripsiyonlu metin)	YL	Ge.D.Ç.	OT				
CUM Ü	MURAT DARICIK	2006	Nazif Dîvanı (Transkripsiyonlu çeviri ve metin-inceleme)	YL	Ge.D.Ç.	OT				
CUM Ü	MEVA BİLİR	2007	Kitab-ı Cemali	YL	Gr.	OT				
COM Ü	ÜMİT EKER	2004	Seyyid Kasım'ın Destanlarının Metin, Aktarım ve Dil İncelemesi (Ses ve Şekil Bilgisi)	YL	Gr.	ET				
COM Ü	ÖZLEM ÖZTUNCER	2006	Uygur Şiveleri Sözlüğü (A'dan Z'ye kadar Transkripsiyonlu Metin)	YL	Sözl.	ÇTYD	Uyg. T.			
COM Ü	OKAN KONT	2006	Uygur Şiveleri Sözlüğü (S'den Y'ye kadar Transkripsiyonlu Metin)	YL	Sözl.	ÇTYD	Uyg. T.			
COM Ü	ÖZGÜR ÜSTÜN	2007	Ortaöğretim Üçüncü Sınıfta Türk Dili ve Edebiyatı Dersinde Karikatür Kullanımının Yazılı Anlatım Öğretimine Etkisi	YL	T. Eğ.	ÇTYD	Türk. T.			
COM Ü	SERPİL KANDEMİR	2006	Manyas Türkmen Ağzı	YL	Ağ. Ç.	ÇTYD	Türkm. T.			
COM Ü	AYFER AYTAÇ	2007	Feridun A. Celilov'un Azerbaycan Dilinin Morfonologiyası' Adlı Eserinin Türkiye Türkçesine Aktarımı ve Azerbaycan Türkçesi ile Türkiye Türkçesinin Biçimbilimsel Sesbilim (Morfonologiya) Açısından Karşılaştırılması	YL	Ka. D. İ.	ÇTYD	Türk. T.	Azer. T.		
COM Ü	MEHTAP KELEŞ	2007	Ortaöğretim Türk Dili ve Edebiyatı Derslerinde Bilmecenin Öğretim Aracı Olarak Kullanılma Biçim ve Düzeyleri	YL	T. Eğ.	ÇTYD	Türk. T.			
COM Ü	ÖZGÜL ÖZBEK	2008	Kitab-ı İlel-i Eşya İnceleme-Metin-Sözlük	YL	İn. Sö.	OT				

Ü	YAZAR	YIL	TEZ ADI (ORJİNAL / ÇEVİRİ)	T T	KONU	DÖNEM	LEHÇE 1	LEHÇE 2	LEHÇE 3	LEHÇE 4
ÇOM Ü	ELİF KAYA	2009	Enva-ı Emraz: İnceleme-Metin-Dizin	YL	İ. M. D.	YT				
ÇOM Ü	MELEK KÜLCÜ	2009	Cerrah Mes'ud Hulasa(Dil Özellikleri-Metin-Dizin)	YL	Gr.	OT				
ÇOM Ü	ZÜHRE DEĞİRMENCİ	2009	Der Beyan-ı Sergüzeşt-i İmam-ı Hüseyin: İnceleme-Metin-Dizin	YL	İ. M. D.	OT				
ÇOM Ü	BERNA TURBA	2009	Millî Tetebbular Mecmuası (549-750.s.) Latin Alfabesine Aktarımı ve İncelenmesi	YL	Çev.	ÇTYD	Türk. T.			
ÇOM Ü	ÖZGÜR ÜSTÜN	2007	Orta Öğretim Üçüncü Sınıfta Türk Dili ve Edebiyatı Dersinde Karikatür Kullanımı Yazılı Anlatan Öğretimine Etkisi	YL	T. Eğ.	ÇTYD	Türk. T.			
ÇOM Ü	FERAH BURGUL ÖZTOPRAK	2006	Öykü Öğretiminde Öykü Haritası Kullanımının Okuduğunu Anlama Üzerine Etkisi	YL	T. Eğ.	ÇTYD	Türk. T.			
ÇOM Ü	ARZU CUMURCU	2003	Nezihe Meriç'in Eserlerini 10-12 Yaş Grubundaki Öğrencilere Verilecek Ana Dili Eğitiminde Metin Olma Özelliğine Uygunluğu	YL	T. Eğ.	ÇTYD	Türk. T.			
ÇOM Ü	YASEMİN UZUN	2002	Özbek Türkçesi Kuruluş Dönemi Ses Bilgisi Özellikleri	YL	Gr.	ÇTYD	Özb. T.			
ÇOM Ü	SERPİL ÖZCAN	2006	Balıkesir Manyas Ağzı	YL	Ağ. Ç.	ÇTYD	Türk. T.			
ÇOM Ü	RAMAZAN EMİRİ	2000	İlköğretimde Ana Dili İlkeleri	YL	T. Eğ.	ÇTYD	Türk. T.			
ÇOM Ü	ZEYNEP ÇETİNKAYA	2002	İlköğretim İkinci Kademe Altıncı Sınıfta Ana Diline Ait Sözcüklerin Öğrenilmesi ve Kavranılmasına İlişkin Bir Araştırma	YL	T. Eğ.	ÇTYD	Türk. T.			
ÇOM Ü	ABDULKADİR ÇELEBİ	2002	Anadil Öğretiminde Materyal Geliştirme ve Teknikleri (İlköğretim I. kademe)	YL	T. Eğ.	ÇTYD	Türk. T.			
ÇOM Ü	MEHTAP GÜNEŞ	2003	Türkçe Öğretiminde Yapısal Analizlere göre Metin Hazırlama	YL	T. Eğ.	ÇTYD	Türk. T.			
ÇOM Ü	FUNDA ÖRGE	2003	İlköğretim 1.Kademe Beşinci Sınıfta Deyimlerin Öğretimine İlişkin Kullanılabilecek Aktivitelere Yönelik Bir Araştırma	YL	Ata. D.	ÇTYD	Türk. T.			

Ü	YAZAR	YIL	TEZ ADI (ORJİNAL / ÇEVİRİ)	T T	KONU	DÖNEM	LEHÇE 1	LEHÇE 2	LEHÇE 3	LEHÇE 4
ÇOM Ü	ARZU CUMURCU	2003	Nezihe Meriç'in Eserlerinin 10-12 Yaş Grubundaki Öğrencilere Verilecek Ana Dili Eğitiminde Metin Olma Özelliğine Uygunluğu	YL	T. Eğ.	ÇTYD	Türk. T.			
ÇOM Ü	AYÇA OĞUL	2003	İlköğretim Birinci Kademe 5. Sınıfta Atasözleri Öğretimi ve Buna Yönelik Aktiviteler	YL	Ata. D.	ÇTYD	Türk. T.			
ÇOM Ü	ÖNDER POTUR	2004	Dördüncü ve Beşinci Sınıf Türkçe Öğretiminde Materyal Geliştirme	YL	T. Eğ.	ÇTYD	Türk. T.			
ÇOM Ü	SUNA GÜRBÜZ	2006	Türkçe Öğretmenlerinin Şiir Türünden Yararlanma Biçim ve Düzeyleri	YL	T. Eğ.	ÇTYD	Türk. T.			
ÇOM Ü	AHMET ÇAYLAR	2008	1981 ve 2005 Türkçe Öğretim Programlarının (6 - 8. Sınıflar) Karşılaştırmalı Bir Değerlendirmesi	YL	T. Eğ.	ÇTYD	Türk. T.			
ÇOM Ü	HASAN HÜSEYİN MUTLU	2008	Ulusal Eğitim Bilimleri Kongrelerinde Türkçe Eğitiminin Yeri	YL	T. Eğ.	ÇTYD	Türk. T.			
ÇOM Ü	FATMA NERGİZ SAYDAN	2008	Sınıf Öğretmenlerinin Türkçe Derslerinde Tekerlemelerden Yararlanma ve Önem Verme Dereceleri	YL	T. Eğ.	ÇTYD	Türk. T.			
ÇOM Ü	ŞEBNEM AKYOL	2010	İlköğretim 6. Sınıf Türkçe Ders Kitaplarında Yer Alan Sevgi Temasının Değerler Eğitimi Açısından İncelenmesi	YL	T. Eğ.	ÇTYD	Türk. T.			
ÇOM Ü	MEHMET ALİ BAHAR	2010	Türkçe Öğretiminde Şiir	YL	T. Eğ.	ÇTYD	Türk. T.			
ÇOM Ü	ALP TUNAY	2010	Avrupa Dil Çerçevesi'nin Yabancı Dil Olarak Türkçe Öğretimi Ders Kitaplarına Uygulanışının Değerlendirilmesi	YL	Ya. T. Ö.	ÇTYD	Türk. T.			
ÇOM Ü	BAŞAK ŞALVARLI	2010	Türkçe Deyim Öğretimi için Metin Hazırlama	YL	Ata. D.	ÇTYD	Türk. T.			
ÇOM Ü	FİLİZ TURAN	2008	2005 Dil Anlatım Dersi Kapsamı ile Genel ve Özel Hedeflerin Değerlendirilmesi ve Öğretmen Tutumları	YL	T. Eğ.	ÇTYD	Türk. T.			
ÇOM	FATMA BOZTEPE	2002	Çocukta Okuma Eğilimleri ve Okuma Teknikleri	YL	T. Eğ.	ÇTYD	Türk. T.			

Ü	YAZAR	YIL	TEZ ADI (ORJİNAL / ÇEVİRİ)	T T	KONU	DÖNEM	LEHÇE 1	LEHÇE 2	LEHÇE 3	LEHÇE 4
Ü										
ÇOM Ü	HASAN KAĞAN YAYLA	2002	Dede Korkut Kitabı Söz Dizimi Araştırması	YL	Cüm. B.	OT				
ÇOM Ü	MEHMET KURUDAYIOĞLU	2000	1998 Yılı İçinde Ulusal Gazetelerimizdeki Yazarların Türkçeyi Kullanma Becerileri Üzerine Bir Araştırma	YL	Ge.D.Ç.	ÇTYD	Türk. T.			
ÇOM Ü	MURAT DİNÇAY	2008	Yapım ve Çekim Ekleri Arasındaki Farkın Öğretiminde Görsel Öğelerin Etkisi	YL	Gr.	ÇTYD	Türk. T.			
ÇOM Ü	ERKAN YEKE	2010	Türk Dili ve Edebiyatı Derslerinde Metin Çözümlemesinde Hüseyin Nihal Atsız'ın Tarihi Romanlarına Üslup Bilim Açısından Yaklaşım	YL	T. Eğ.	ÇTYD	Türk. T.			
ÇÜ	YETER TORUN	2000	Gazavat-ı Sultan Murad b. Mehemed Han'da Cümle	YL	Cüm. B.	OT				
ÇÜ	NADEJDA KİRLİ	2001	N. N. Baboglu'nun 'Legandanın İzi' Adlı Eserinin Cümle Bilgisi Yönünden İncelenmesi	YL	Cüm. B.	ÇTYD	Kırg. T.			
ÇÜ	ŞAHAP BULAK	2002	Bilge Karasu'nun 'Uzun Sürmüş Bir Günün Akşamı' Adlı Hikaye Kitabında Zarf Tümleçleri	YL	Gr.	ÇTYD	Türk. T.			
ÇÜ	ENGİN ÇETİN	2002	11. Yüzyıl ve Öncesi Türkçesinde İnsan Yapımı Nesne Adları	YL	Adb.	ET				
ÇÜ	B. TAHİR TAHİROĞLU	2003	Türkiye Türkçesi ve Azerbaycan Türkçesinde Sıfatların Anlam Açısından Karşılaştırılması (2 Cilt)	YL	Ka. D. İ.	ÇTYD	Türk. T.	Azer . T.		
ÇÜ	BÜLENT ÖZKAN	2003	Sait Faik'in Üç Öykü Kitabında - Semaver/Sarnıç: Alemdağda Var Bir Yılan/Az Şekerli; Havuz Başı/Son Kuşlar- Olumsuzlama ve Olumsuzlamanın Metinsel Görünümleri	YL	Gr.	ÇTYD	Türk. T.			
ÇÜ	MEHMET ALTINÖZ	2003	15 Şubat 2002 Tarihli Cumhuriyet, Hürriyet ve Türkiye Gazetelerinde Birleşik Fiiller	YL	Gr.	ÇTYD	Türk. T.			
ÇÜ	ALP KARATAY	2003	Kıyasü'l-Enbiya ve Nehcü'l-Feradis'te Soru Cümleleri	YL	Gr.	OT				
ÇÜ	DÖNDÜ AKARCA	2003	Şita'yye Nesiplerinde Dil, Anlatım ve Muhteva	YL	Ge.D.Ç.	GTD				

Ü	YAZAR	YIL	TEZ ADI (ORJİNAL / ÇEVİRİ)	T T	KONU	DÖNEM	LEHÇE 1	LEHÇE 2	LEHÇE 3	LEHÇE 4
			Özellikleri							
ÇÜ	ÜLKÜ ADALET KOCA	2004	Sait Faik'in 'Mahalle Kahvesi/Havada Bulut' Adlı Öykü Kitaplarında '+A, +DA, +DAn'lı Cümle Öğeleri	YL	Cüm. B.	ÇTYD	Türk. T.			
ÇÜ	MEHMET ÇAPUR	2004	Divanü Lügati't-Türk'teki Fiillerden Yeni Uygur Türkçesinde Yaşayanlar	YL	Ka. D. İ.	OT				
ÇÜ	MEHMET KÖYYAR	2004	Divânü Lûgati't-Türk'te /t-/ Sesi ile Başlayan Sözcüklerin Yeni Uygur Türkçesine Yansımaları	YL	Gr.	OT				
ÇÜ	NİGAR OTURAKÇI	2006	On Beşinci Yüzyıla kadar Tarihi Türk Lehçelerinde +slz/ +sUz	YL	Gr.	OT				
ÇÜ	NAZİFE CEYLAN	2005	Haldun Taner'in Öykülerinde Cümle Bağlayan Bağlaçlar	YL	Gr.	ÇTYD	Türk. T.			
ÇÜ	MEZİYET KURT	2006	Anadolu Türkçesi Sözlüklerinde +Iık +Iuk Ekli Kelimeler	YL	Gr.	OT				
ÇÜ	ZEYNEP ENHAR KORKMAZ	2007	Necati Cumalı'nın Ay Büyürken Uyuyamam Adlı Öykü Kitabındaki Sıfat Tamlamalarının İncelenmesi	YL	Gr.	ÇTYD	Türk. T.			
ÇÜ	ÖZGÜR ÖNER	2007	Türkiye Türkçesi Yazın Dilinde İşaret Zamirlerinin Kullanım Özellikleri	YL	Gr.	ÇTYD	Türk. T.			
ÇÜ	ABDULHAKİM KILINÇ	2007	Fuzûlî'nin Türkçe Divanı'nda Zaman	YL	Gr.	YT				
ÇÜ	YASEMİN ÇÜRÜK	2009	Attila İlhan'ın Kurtlar Sofrası Adlı Romanında Geçen İkillemeler	YL	Gr.	ÇTYD	Türk. T.			
ÇÜ	ERDEM BİLAL DAĞISTANLIOĞLU	2009	Kıyasü'l-Enbiyâ'da Birleşik Fiiller	YL	Gr.	OT				
ÇÜ	MEHMET UZUN	2009	Tahsin Yücel'in Kumru ile Kumru ve Dönüşüm Eserlerinde -(°)yor Eki	YL	Gr.	ÇTYD	Türk. T.			
ÇÜ	NİMET CEYLAN	2009	Gazi Zahirüddin Muhammed Bâbur Mirza'nın Eserlerindeki İkillemeler	YL	Gr.	OT				
ÇÜ	SILA GEN	2009	Harezmi Türkçesinden Kazakçaya Hayvanlarla İlgili Söz	YL	Sö. Va.	GTD				

Ü	YAZAR	YIL	TEZ ADI (ORJİNAL / ÇEVİRİ)	T T	KONU	DÖNEM	LEHÇE 1	LEHÇE 2	LEHÇE 3	LEHÇE 4
			Varlığı							
ÇÜ	YASEMİN ÇELİK	2010	Türkçe Sözlük'ün A, B, C Maddelerindeki Fiillerin Eski Anadolu Türkçesindeki Görünümleri	YL	Ka. D. İ.	OT				
ÇÜ	MEDİHA SİNOP	2008	Divanü Lugati't Türk'te /t-/ Sesiyle Başlayan Kelimelerin Özbek Türkçesindeki Durumu	YL	Ka. D. İ.	GTD				
ÇÜ	B.TAHİR TAHİROĞLU	2003	Türkiye Türkçesi ve Azerbaycan Türkçesi Sözlüklerinde Sıfatların Anlam Açısından Karşılaştırılması	YL	Ka. D. İ.	ÇTYD	Türk. T.	Azer . T.		
ÇÜ	NURHAYAT ŞİMŞEK AKIN	2006	Hamzaname (8. cilt, Yapı Kredi Sermet Çifter Araştırma Kütüphanesi) metin- inceleme	YL	Ge.D.Ç.	OT				
DÜ	BURHAN BARAN	2006	Orta Türkçede İsim Çekim Eklerinin Kullanılış Şekilleri ve Fonksiyonları	YL	Gr.	OT				
DÜ	MUSTAFA KARADENİZ	2010	Ahmed-i Rıdvân, Heft-Peyker (İnceleme, Metin, Özel Adlar Dizini)	YL	İ. M. D.	OT				
DÜ	MEHMET EMİN GÖNEN	2003	Van Gölü Kuzey Havzası Ağızları	YL	Ağ. Ç.	ÇTYD	Türk. T.			
DÜ	RESUL ÖZAVŞAR	2009	Marzubanname Tercümesi Metin, Çeviri, art zamanlı anlam değişimleri, dizin	YL	Çev.	OT				
DÜ	ABDULLAH DEMİRAL	2004	Tarihi Kuzey Türkçesinde Zarf-fiiler	YL	Gr.	ÇTYD	Kıp. G. T. L.			
DEÜ	FATMA AYKUT	2009	Abdülhak Hamit Tarhan'ın Şiirlerinin Ana Yardımcı Fiillerle Kurulan Birleşik Fiiller Bakımından İncelenmesi	YL	Gr.	ÇTYD	Türk. T.			
DEÜ	ALPER ÖZCAN	2006	Refik Halit Karay'ın Gurbet Hikayesindeki Kelime Gruplarının Tespiti ve Türkçe Öğretimi Bakımından Değerlendirilmesi	YL	T. Eğ.	ÇTYD	Türk. T.			
DEÜ	SELİN TOPÇU	2009	Gülten Dayıoğlu'nun Fadiş Romanında Sözcük Gruplarının Tespiti	YL	Gr.	ÇTYD	Türk. T.			

Ü	YAZAR	YIL	TEZ ADI (ORJİNAL / ÇEVİRİ)	T T	KONU	DÖNEM	LEHÇE 1	LEHÇE 2	LEHÇE 3	LEHÇE 4
DEÜ	HAKAN ÜLPER	2002	Nasrettin Hoca Fıkralarının Dil Üslup ve Eğitim Yönünden İncelenmesi	YL	Ge.D.Ç.	OT				
DEÜ	ÖNDER DEVRİM AKSAKAL	2002	İşbirlikli Öğrenme Yönteminin Anadili (Türkçe) Eğitimine Katkısı	YL	T. Eğ.	ÇTYD	Türk. T.			
DEÜ	HATİCE ARSLANTAŞ	2003	Cumhuriyet Sonrası (1981-2001) Çocuk Romanlarında Tema, Dil ve Eğitim Öğeleri	YL	Ge.D.Ç.	ÇTYD	Türk. T.			
DEÜ	ALPARSLAN OKUR	2003	Hayvan Masallarının Anadili Öğretiminde Dil, Üslup ve Eğitim Yönünden Yeri ve Önemi	YL	T. Eğ.	ÇTYD	Türk. T.			
DEÜ	SINAN ORUÇOĞLU	2003	İlköğretim II. Kademe Anadil Eğitiminde Lirik Türün İşlevi Üzerinde Bir Araştırma	YL	T. Eğ.	ÇTYD	Türk. T.			
DEÜ	DİLEK İNNECİ	2004	Malinowski'nin İşlev Teorisine göre Türk Atasözlerinin İncelenmesi	YL	Ata. D.	ÇTYD	Türk. T.			
DEÜ	KADER MENTEŞ BOLAT	2004	İlköğretim II. Kademe VI. Sınıflarda Dil Bilgisi Öğretiminde Aktif Öğrenme Yönteminin Etkililiği	YL	T. Eğ.	ÇTYD	Türk. T.			
DEÜ	YASEMİN ORUÇOĞLU	2004	İlköğretim İkinci Kademe Eylemlerin Öğretilmesinde Aktif Öğrenme Yönteminin Etkililiği	YL	T. Eğ.	ÇTYD	Türk. T.			
DEÜ	ŞEFİK YÜCEL KIVIRCIK	2004	Türkçedeki Bazı Bileşik Yapıların (isim-fiil, sıfat-fiil, zarf-fiil) Yabancı Dil Olarak Öğretiminde Karşılaşılan Sorunlar ve Çözüm Önerileri	YL	T. Eğ.	ÇTYD	Türk. T.			
DEÜ	CUMHUR ŞAHİN	2004	İlköğretim II. Kademe Yazılı Anlatım Becerisinin Etkin Öğrenme Yöntemleriyle Geliştirilmesi	YL	T. Eğ.	ÇTYD	Türk. T.			
DEÜ	HİCRAN DANIŞOĞLU	2006	Eğlendirici Yazımsal Türlerin Türkçe Öğretiminde Kullanımı ve Bu Çerçeve 2004-2005 Türkçe Öğretim Programının Değerlendirilmesi	YL	T. Eğ.	ÇTYD	Türk. T.			

Ü	YAZAR	YIL	TEZ ADI (ORJİNAL / ÇEVİRİ)	T T	KONU	DÖNEM	LEHÇE 1	LEHÇE 2	LEHÇE 3	LEHÇE 4
DEÜ	AYŞE BETÜL ERKUL	2008	İlköğretim 8. Sınıf Türkçe Kitaplarındaki Olaya Dayalı Metinlerin, Öğrencilerin Söz Varlığını Geliştirmedeki Etkisi	YL	Sö. Va.	ÇTYD	Türk. T.			
DEÜ	SELMA ISLİOĞLU	2008	Şiirde gibi Edatının İşlevi ve İlköğretim II. Kademe Türkçe Öğretiminde Kullanılma Boyutu	YL	T. Eğ.	ÇTYD	Türk. T.			
DEÜ	ELİF BURCU KAPAR KUVANÇ	2008	Yaratıcı Yazma Tekniklerinin Öğrencilerin Türkçe Dersine İlişkin Tutumlarına ve Türkçe Dersindeki Başarılarına Etkisi	YL	T. Eğ.	ÇTYD	Türk. T.			
DEÜ	ONUR ULUDOĞAN	2008	6. ve 7. Sınıflarda Okutulan Türkçe Ders Kitaplarındaki Düzyazı Metinlerinin Değerlendirilmesi	YL	T. Eğ.	ÇTYD	Türk. T.			
DEÜ	NURHAN AYGÜNEŞ	2008	Düşünce Yazılarının İlköğretim 2. Kademe Öğrencilerine Öğretilmesi Üzerine Bir İnceleme	YL	T. Eğ.	ÇTYD	Türk. T.			
DEÜ	MUTLU BOZEL	2008	Türkiye Türkçesindeki Türemiş Adların Aldıkları Yapım Eklerine göre Anlam ve Görev Özellikleri, Bu Konudaki Bilgi ve Bulguların İlköğretim 2. Kademe Türkçe (Dilbilgisi) Derslerinde Kullanılışı	YL	Gr.	ÇTYD	Türk. T.			
DEÜ	SUNA KILINÇ	2008	İlköğretim 8. Sınıf Türkçe Dersi Uygulamalarında Çoklu Zekâ ile Sunuş Yönteminin Öğrenci Başarısındaki Etkisi	YL	T. Eğ.	ÇTYD	Türk. T.			
DEÜ	SELİN TOPÇU	2009	Gülten Dayıoğlu'nun 'Fadış' Romanında Sözcük Gruplarının Tespiti ve Türkçe Öğretimi Bakımından Değerlendirilmesi	YL	Gr.	ÇTYD	Türk. T.			
DEÜ	ESİN DUMAN ERENLER	2009	Gazete Dilinin Son 60 Yılda Geldiği Yer ve Bunun Türkçe Ders Kitaplarının Diliyle Karşılaştırılması	YL	Ka. D. İ.	GTD				
DEÜ	BUKET DEDEOĞLU ORHUN	2009	İlköğretim 3. Sınıflarda Türkçe Derslerinde Tekerleme Kullanımının Öğrencilerin Konuşma Becerilerine Etkisi	YL	T. Eğ.	ÇTYD	Türk. T.			
DEÜ	SERPİL ÖZDEMİR	2010	Yabancı Dil Olarak Türkçenin Öğretiminde Halk Hikayelerinden Yararlanma	YL	Ya. T. Ö.	ÇTYD	Türk. T.			

Ü	YAZAR	YIL	TEZ ADI (ORJİNAL / ÇEVİRİ)	T T	KONU	DÖNEM	LEHÇE 1	LEHÇE 2	LEHÇE 3	LEHÇE 4
DEÜ	AKLİMA OSPANOVA	2010	1985-2009 Yılları Arasında Kazakistan'da Kazak Türkçesi ile Yapılmış Dilbilim Çalışmaları Üzerine Bir Bibliyografya Denemesi	YL	Gr.	ÇTYD	Türk. T.			
DEÜ	SEDAT KARAGÜL	2010	İlköğretim 6-8. Sınıf Öğrencilerinin Türkçe Dersi Öğretim Programında Belirtilen Yazım ve Noktalama Kurallarını Uygulayabilme Düzeyi	YL	T. Eğ.	ÇTYD	Türk. T.			
DEÜ	DİLŞAD DENİZ KAYA	2010	Aytül Uncu Akal'ın Öykü ve Masallarında Tema, Dil ve Eğitim Öğeleri	YL	Ge.D.Ç.	ÇTYD	Türk. T.			
DEÜ	HATİMA ADİLBEKOVA	2002	Kırgızca Canıl Mırza Destanı'nın Transkripsiyonu ve Türkiye Türkçesine Aktarılması	YL	Çev.	ÇTYD	Kırg. T.			
DEÜ	ÜLKÜ KORKUT	2002	Ömer Seyfettin'in On İki Hikayesinde Türk Dilinin Eğitimi ve Öğretimi Açısından Kelime Gruplarının Değerlendirilmesi	YL	T. Eğ.	ÇTYD	Türk. T.			
DEÜ	FATMA VANLI AKPINAR	2006	Sait Faik Abasıyanık'ın Son Kuşlar İsimli Eserindeki Hikayelerin Kelime Grupları ve Türkçe Eğitimi Bakımından Değerlendirilmesi	YL	T. Eğ.	ÇTYD	Türk. T.			
DEÜ	ALPER ÖZCAN	2006	Refik Halit Karay'ın Gurbet Hikayeleri'ndeki Kelime Gruplarının Tespiti ve Türkçe Öğretimi Bakımından Değerlendirilmesi	YL	T. Eğ.	ÇTYD	Türk. T.			
DEÜ	BİLGE ŞENGÜL	2006	1981-2001 Yılları Arasında ÖSS ve ÖYS'de Çıkmış Türkçe Sorularının Dil Bilgisi Açısından İncelenmesi	YL	Gr.	ÇTYD	Türk. T.			
DEÜ	ÖZLEM MIDİK	2008	Sait Faik Abasıyanık'ın Az Şekerli Adlı Hikâye Kitabındaki Hikâyelerin Kelime Grupları Bakımından İncelenmesi ve Türkçe Eğitimine Katkısı	YL	T. Eğ.	ÇTYD	Türk. T.			
DEÜ	İSMAİL TEOMAN GÜNEŞ	2009	Savaştepe Yöresi Yörük Ağzılarının İncelenmesi ve Türkçenin Gelişip Zenginleşmesine Katkıları	YL	Ağ. Ç.	ÇTYD	Türk. T.			
DEÜ	ORHAN KAPLAN	2010	Türk Dili ve Edebiyatı Öğretiminde Bilgisayar Kullanımı	YL	T. Eğ.	ÇTYD	Türk. T.			

Ü	YAZAR	YIL	TEZ ADI (ORJİNAL / ÇEVİRİ)	T T	KONU	DÖNEM	LEHÇE 1	LEHÇE 2	LEHÇE 3	LEHÇE 4
DEÜ	NİLAY YAYLAĞAN	2010	İsparta'nın Eğirdir, Senirkent ve Atabey İlçelerinin Ağız Özelliklerinin Tespiti ve Türkçe Eğitimi Bakımından Önemi	YL	T. Eğ.	ÇTYD	Türk. T.			
DEÜ	CENNET GENÇ	2008	Sait Faik Abasıyanık'ın Alemdağ'da Var Bir Yılan Adlı Hikâye Kitabındaki Hikâyelerin Kelime Grupları Bakımından İncelenmesi ve Türkçe Eğitimine Katkısı	YL	Gr.	ÇTYD	Türk. T.			
DEÜ	EMİNE OFLAZ	2010	İşlevsel Dilbilgisi Çerçevesinde Türkçedeki İlişkisel Süreçlerin Betimlenmesi	YL	Gr.	ÇTYD	Türk. T.			
DPÜ	ZEHRA KARAKAŞ	2000	Divançe-i Kesbi Transkripsiyonlu Metin-Sözlük-İndeks	YL	İ. S. D.	YT				
DPÜ	RUKİYE AYVAZ	2001	Hayat Mecmuasındaki Edebi Metinlerin Latinizesi İndeks	YL	Me. Di.	ÇTYD	Türk. T.			
DPÜ	HATİCE HÜLYA YILDIZ	2004	Ahmet Hamdi Tanpınar'ın 'Mahur Beste' Adlı Eserindeki Fiiller	YL	Gr.	ÇTYD	Türk. T.			
DPÜ	YUSUF AKÇAY	2005	Mustafa bin Muhammed'in İhlas Suresi Tefsiri (Giriş-İnceleme-Metin-Ekler Dizini-Sözlük-Tıpkıbasım)	YL	Çev.	YT				
DPÜ	EMEK ÜŞENMEZ	2006	Karahanlı Türkçesi Sözlüğü	YL	Sözl.	OT				
DPÜ	FULYA TOPÇUOĞLU	2006	İlköğretim İkinci Kademe Türkçe Ders Kitaplarında Bulunan Halk Edebiyatı Metinlerindeki Metin Sonu Sorularının Temel Eğitim Türkçe Programında Amaçlanan Davranışlara Uygunluğu	YL	T. Eğ.	ÇTYD	Türk. T.			
DPÜ	BİHTER ÜNAL	2006	Vîrani Dede-Fakr-Name (İnceleme-Metin-Dizin)	YL	İ. M. D.	YT				
DPÜ	EYYÜP ACAR	2007	Muhammed Bin Ömer El-Halebi'nin Menakıb-ı İmam-ı Azam Tercümesi	YL	Çev.	ET				
DPÜ	FATMA ŞENYÜZ	2007	Ömer Seyfettin'in Hikâyelerinde Söz Dizimi	YL	Cüm. B.	ÇTYD	Türk. T.			
DPÜ	MUSTAFA TAYŞI	2007	Tavşanlı ve Yöresi Ağız İncelemeleri	YL	Ağ. Ç.	ÇTYD	Türk. T.			
DPÜ	GÜLÇİN AYDIN	2007	Peyami Safa'nın Fatih- Harbiye Romanının İlk Seksen Sayfasının Söz Dizimi İncelemesi	YL	Cüm. B.	ÇTYD	Türk. T.			

Ü	YAZAR	YIL	TEZ ADI (ORJİNAL / ÇEVİRİ)	T T	KONU	DÖNEM	LEHÇE 1	LEHÇE 2	LEHÇE 3	LEHÇE 4
DPÜ	AZİME AKKUŞ	2007	Reşat Nuri Güntekin'in Acımak Adlı Romanının İlk Seksen Sayfasının Söz Dizimi İncelemesi	YL	Cüm. B.	ÇTYD	Türk. T.			
DPÜ	FİRDEVS ÖZKAN	2008	Çavdaroğlu Müftü Dervîş'in Dîvân-ı Münacat'ı Üzerine Bir İnceleme	YL	Ge.D.Ç.	YT				
DPÜ	DİLEK ÖZTÜRK	2008	Kütahya Emet Yöresi Ağzı (İnceleme, Metinler, Sözlük)	YL	Ağ. Ç.	ÇTYD	Türk. T.			
DPÜ	NEŞE AYDIN	2008	Kütahya Altıntaş Yöresi Ağzı (İnceleme, Metinler, Sözlük)	YL	Ağ. Ç.	ÇTYD	Türk. T.			
DPÜ	MEHMET ALİ DİNÇAY	2009	Kütahya Simav Ağzı	YL	Ağ. Ç.	ÇTYD	Türk. T.			
DPÜ	ÖZCAN YAVAŞ	2009	Kütahya Aslanapa ve Yöresi Ağzı	YL	Ağ. Ç.	ÇTYD	Türk. T.			
DPÜ	YÜCEL ÖNEN	2009	Kırk Su'al (İnceleme-Metin-Sözlük)	YL	İN. SÖ.	ÇTYD	Türk. T.			
DPÜ	MURAT YATAĞAN	2010	Özbek Halk Masalları(Özbek Halk Atasözleri)	YL	Ata. D.	ÇTYD	Özb. T.			
DPÜ	SEÇİL BİBER	2010	Kütahya Gediz ve Yöresi Ağzı	YL	Ağ. Ç.	ÇTYD	Türk. T.			
DPÜ	OSMAN PEKER	2010	Hocazâde Abdülaziz Efendi ve Ahlâk-ı Muhsinî Tercümesi (İnceleme- Metin vr. 61a-165b)	YL	Çev.	YT				
DPÜ	ALİ KAVAKLI	2006	Söz Kavramı ve XVI. Yüzyıl Divan Şiirinde Söz	YL	Sö. Va.	YT				
DPÜ	ÖZCAN MORKOÇ	2007	Siham-ı İlham (Halil Nihad Boztepe)	YL	Gr.	ÇTYD	Türk. T.			
EÜ	HÜLYA CANPOLAT	2000	Lami'i Çelebi'nin Şerh-i Dibace-i Gülistan'ı	YL	Ge.D.Ç.	OT				
EÜ	ASUMAN OMAÿ	2001	Zati Süleyman Efendi, Miftahü'l-Mesa'il	YL	Ge.D.Ç.	YT				
EÜ	HATİCE ŞİRİN	2003	Türkçenin Ses Bilgisi Tarihi Üzerine Bir Deneme	YL	Gr.	GTD				
EÜ	ÖZLEM ÖZMEN	2006	Alimcan İbrahim'in Kazak Kızı Romanında Söz Varlığı (Giriş-Metin-Dizin)	YL	Sö. Va.	ÇTYD	Kaz. T.			
EÜ	MUSTAFA LEVENT YENER	2005	Şeyhü'l-İslâm Yahyâ Divan'ında Söz Varlığı	YL	Sö. Va.	YT				
EÜ	EBRU ÖZÇALIŞKAN	2006	Ahmet Muhip Dıranas'ın Söz Varlığı	YL	Sö. Va.	ÇTYD	Türk. T.			

Ü	YAZAR	YIL	TEZ ADI (ORJİNAL / ÇEVİRİ)	T T	KONU	DÖNEM	LEHÇE 1	LEHÇE 2	LEHÇE 3	LEHÇE 4
EÜ	YILMAZ ÖZKAYA	2006	Tercüman Gazetesindeki Dil ve Edebiyat Yazılarının Bibliyografyası (1883-1917)	YL	Ge.D.Ç.	ÇTYD	Türk. T.			
EÜ	BARIŞ MÜFTÜOĞLU	2007	Bilim Geleneğimizdeki Anlambilim Terimleri Üzerine Bir Araştırma	YL	Ge.D.Ç.	ÇTYD	Türk. T.			
EÜ	BURCU KAÇMAZ	2007	Türkiye Türkçesinin Yazılışı ve Okunuşu	YL	Ge.D.Ç.	ÇTYD	Türk. T.			
EÜ	AKBAR ANVARIAN AGHDAM	2009	Kaşkay Türklerinde Atasözleri	YL	Ata. D.	ÇTYD	Kaş. T.			
EÜ	CİHAN ÇAKMAK	2010	Türkmen Türkçesi Konu Çözümlemeli Söz Varlığı	YL	Sö. Va.	ÇTYD	Türkm. T.			
EÜ	BAHAR ERİŞ	2010	Attila İlhan'ın Dili Üzerine Bir İnceleme: Sokaktaki Adam ve Gazi Paşa	YL	Ge.D.Ç.	ÇTYD	Türk. T.			
EÜ	AYDIN ÖZTÜRK	2008	Nurmuhammed Andalıp'ın Nesimi Adlı Eseri(Giriş-Dil Özellikleri-Metin-Sözlük)	YL	İN. Sö.	YT				
EÜ	VELİPAŞA YURTBEKLER	2009	Türkmen Türkçesinde At ve Atçılıkla İlgili Kavramlar	YL	Adb.	ÇTYD	Türkm. T.			
EÜ	CANER KERİMOĞLU	2001	Tatar Türkçesinde Cümle	YL	Cüm. B.	ÇTYD	Kırım T.			
EÜ	ERDEM UÇAR	2003	Annagılç Meteci'nin Bütün Şiirleri Giriş-İnceleme-Metin-Sözlük	YL	İN. Sö.	ÇTYD	Uyg. T.			
EÜ	MEHMET YASİN KAYA	2005	Mostay Kerim'in Şiirleri, Giriş-metinler-dizin	YL	Me. Di.	ÇTYD	Başk. T.			
EÜ	MURAT ÖZŞAHİN	2005	Seyfi Kudaş'ın Şiirleri, Giriş- metinler-dizin	YL	Me. Di.	ÇTYD	Başk. T.			
EÜ	FATMA ERİŞ SOYTÜRK	2006	Mecit Gafuri'nin Şiirleri (Giriş-metin-dizin)	YL	Me. Di.	ÇTYD	Başk. T.			
EÜ	ELİF HENDEM	2008	Yıldız Dergisi-Kırım Türkçesi Derlemeleri II	YL	Le. Şi.	ÇTYD	Kırım T.			
EÜ	HÜLYA KESLER	2010	Tutiname (Metin ve inceleme) (1b-88a)	YL	Ge.D.Ç.	YT				
EÜ	BURCU ATALAS	2010	Tuti-name (Metin ve inceleme)(88a-177b)	YL	Ge.D.Ç.	YT				

Ü	YAZAR	YIL	TEZ ADI (ORJİNAL / ÇEVİRİ)	T T	KONU	DÖNEM	LEHÇE 1	LEHÇE 2	LEHÇE 3	LEHÇE 4
EÜ	ALPAY İGCI	2010	Vıçıtırın-Kosova Türk Ağzı	YL	Ağ. Ç.	ÇTYD	Türk. T.			
EÜ	HALİL İBRAHİM YÜKSEL	2001	Rauf Yekta Bey'in Esatiz-i Elhan Adlı Eseri ve İncelenmesi	YL	Ge.D.Ç.	ÇTYD	Türk. T.			
EÜ	MEHMET SAİD ARBATLI	2004	İsmail Semen ve Aktamak Adlı Eseri (İnceleme-metin)	YL	Ge.D.Ç.	ÇTYD	Karaç. T.			
EÜ	SONER SAĞLAM	2005	Türkmen Şairi Mollanepes'in Bütün Şiirleri (Giriş-inceleme-metin-dizin)	YL	İ. M. D.	ÇTYD	Türkm. T.			
EÜ	AYDIN ÖZTÜRK	2008	Nurmuhammet Andalıp'ın 'Nesimi' Adlı Eseri (Giriş-dil özellikleri-metin-sözlük)	YL	İN. SÖ.	YT				
ERÜ	FADİME POLAT	2000	Şavşat ve Yöresi Ağzıları	YL	Ağ. Ç.	ÇTYD	Türk. T.			
ERÜ	OKSANA SOROKİNA	2001	Çuvaşça ile Türkiye Türkçesinin Karşılaştırılması (Fonetik-Morfoloji-Sentaks)	YL	Ka. D. İ.	ÇTYD	Türk. T.	Çuv. T.		
ERÜ	GALİP GÜNER	2003	Türk Dilinde Ünsüz Değişmeleri	YL	Gr.	GTD				
ERÜ	ÖMER KOÇ	2003	Mustafa Kutlu'nun Hikayelerinde Deyimler	YL	Ata. D.	ÇTYD	Türk. T.			
ERÜ	METİN GÜLER	2003	TDK Yayını İmla Kılavuzlarının Kurallar Bölümüyle İlgili Bir Çalışma	YL	Ge.D.Ç.	ÇTYD	Türk. T.			
ERÜ	FATİH ACER	2003	Yerköy ve Yöresi Ağzıları	YL	Ağ. Ç.	ÇTYD	Türk. T.			
ERÜ	TEVFİK PEKACAR	2003	Suluova Ağzıları	YL	Ağ. Ç.	ÇTYD	Türk. T.			
ERÜ	TURGUT KOÇOĞLU	2004	Şefik-Nâme, Şefik-Nâme Şerhi ve Edhem ü Hüma Mecmuası (İnceleme - Tenkitli Metin - Sözlük - Tıpkıbasım)	YL	İN. SÖ.	OT				
ERÜ	AYŞE ABAZ	2004	Çorum - İskilip ve Yöresi Ağzıları	YL	Ağ. Ç.	ÇTYD	Türk. T.			
ERÜ	AYŞE YILDIRIM	2004	Niğde İli İçmeli Kasabası Ağzı	YL	Ağ. Ç.	ÇTYD	Türk. T.			
ERÜ	KEZİBAN GUVCI	2004	Kayseri - İncesu İlçesi Subaşı Köyü Ağzı	YL	Ağ. Ç.	ÇTYD	Türk. T.			
ERÜ	SAFURE ARAMAZ	2004	Mecmû'a-i Eş'âr ve Fevâ'id (TDK A.102) (İnceleme-Metin-Sözlük-Tıpkıbasım)	YL	İN. SÖ.	YT				

Ü	YAZAR	YIL	TEZ ADI (ORJİNAL / ÇEVİRİ)	T T	KONU	DÖNEM	LEHÇE 1	LEHÇE 2	LEHÇE 3	LEHÇE 4
ERÜ	ZEYNEP KOCA	2004	Türkiye Türkçesinde Fiil Çatılarının İşlevsel Özellikleri	YL	Gr.	ÇTYD	Türk. T.			
ERÜ	BEHİYE SAYGI	2004	Nehcü'l - Feradis'te Fiiller	YL	Gr.	OT				
ERÜ	FADİME ÖZDEMİR	2004	Abdü'l-Bâkî bin Mehmed er-Rodosî, Mecmu'a-i Eş'âr ve Fevâ'id (TDK A.390) (İnceleme - Metin -Dizin-Tıpkıbasım)	YL	İ. M. D.	YT				
ERÜ	LÜTFİYE GÜVENÇ	2004	Harezmi Türkçesinde İsim	YL	Gr.	OT				
ERÜ	DENİZ ALTINDIŞ	2004	Kasperi İli Gömürgen Kasabası Ağzı	YL	Ağ. Ç.	ÇTYD	Türk. T.			
ERÜ	VİLDAN EJDER	2003	Gramer Kitaplarına göre Türkiye Türkçesindeki Cümle Çeşitleri ve Mukayeseleri	YL	Cüm. B.	ÇTYD	Türk. T.			
ERÜ	NİGAR ALİ	2004	Bulgaristan - Kırcaali Bölgesi Türk Ağzıları	YL	Ağ. Ç.	ÇTYD	Türk. T.			
ERÜ	HACER TOKYÜREK	2005	Eski Türkçede (VIII.YY.-XII.YY) Yardımcı Fiiller	YL	Gr.	ET				
ERÜ	ÖZLEM İLASLAN	2005	Adana İli Yüreğir ve Yöresi Göçmen Ağzı (İnceleme-Metinler-Sözlük)	YL	Ağ. Ç.	ÇTYD	Türk. T.			
ERÜ	HÜLYA NAZİF	2006	Türkçe' de Nazal 'N' (Sağır KEF)	YL	Gr.	GTD				
ERÜ	HİLAL KILIÇ	2006	Manas Destanı' ndaki Türkiye Türkçesine Benzer Kelimeler	YL	Ka. D. İ.	ÇTYD	Türk. T.			
ERÜ	İLKNUR AYGÜN KOCAOĞLU	2006	Cengizname Üzerinde Şekil ve Cümle Bilgisi Çalışmaları	YL	Cüm. B.	YT				
ERÜ	PINAR TAŞ	2006	Şarkışla ve Yöresi Ağzıları	YL	Ağ. Ç.	ÇTYD	Türk. T.			
ERÜ	ÖZGÜR KILIÇ	2006	Kayseri'de Ticaret Dili	YL	Ge.D.Ç.	ÇTYD	Türk. T.			
ERÜ	ZEHRA GÜMÜŞ	2006	Pirî Paşa-Zâde Celâli Mehmed b. Abdülbâkî, Tuhfe-i Mir [Tuhfe-i Şâhidî Şerhi], (İnceleme-Tenkitli Metin-Sözlük-Tıpkıbasım)	YL	İn. Sö.	YT				
ERÜ	DEMET ALMAK	2006	Azerbaycan Türkçesindeki Arapça, Farsça Kelimelerin Fonetik Değişiklikleri (Türkiye Türkçesi ile Karşılaştırılması)	YL	Ka. D. İ.	ÇTYD	Azer. T.			
ERÜ	ÜMİT İLASLAN	2006	Yozgat-Çandır Ağzı (İnceleme-Metinler-Sözlük)	YL	Ağ. Ç.	ÇTYD	Türk. T.			

Ü	YAZAR	YIL	TEZ ADI (ORJİNAL / ÇEVİRİ)	T T	KONU	DÖNEM	LEHÇE 1	LEHÇE 2	LEHÇE 3	LEHÇE 4
ERÜ	SEVGİ TURAN	2006	Kıpçak Türkçesinde Kelime Yapımı ve Çekimi	YL	Gr.	OT				
ERÜ	HARUN ŞAHİN	2006	Cemil Meriç'in Eserlerinde Özel İsimler ve Özel Anlam Yüklenmiş Kelimeler	YL	Adb.	ÇTYD	Türk. T.			
ERÜ	SEVİNÇ YAKUT	2007	Garib-nâme'de Ekler	YL	Gr.	OT				
ERÜ	HAKAN MUCUK	2007	Cingözoğlu Aşık Seyit Osman Üzerine Bir Araştırma(İnceleme-Metin-Sözlük)	YL	İN. SÖ.	YT				
ERÜ	UMAY ÇAKIR	2007	Türkiye Türkçesinde Kalıplaşmış Eksilteli Yapılar	YL	Gr.	ÇTYD	Türk. T.			
ERÜ	AYŞE KORKMAZ	2008	Köktaş İki Kelimenin Yan Yana Gelerek Oluşturduğu Fiil Yapıları	YL	Gr.	ÇTYD	Türk. T.			
ERÜ	ÜNAL KALAYCI	2008	Tsalka (Parmaksız) Urumları Ağzı/ Gürcistan	YL	Ağ. Ç.	ÇTYD	Urum T.			
ERÜ	MEHTAP YAMAN NAKİBOĞLU	2008	Hüseyin Nihal Atsız'ın 'Bozkurtlar Diriliyor' Romanında Söz Dizimi	YL	Cüm. B.	ÇTYD	Türk. T.			
ERÜ	NURHAN GÜNER	2008	Mukaddimetü'l-Edeb Grameri	YL	Gr.	OT				
ERÜ	RAMAZAN DURAN	2008	Pervâne Beg Nazîre Mecmuası (230a-260b)(İnceleme-Metin-Sözlük-Tıpkıbasım)	YL	İN. SÖ.	YT				
ERÜ	DİLBER İLİMLİ USUL	2008	Çağdaş Uygur Türkçesi ile Türkiye Türkçesindeki Ortak Kelimelerin Fonetik ve Morfolojik Bakımdan İncelenmesi	YL	Ka. D. İ.	ÇTYD	Türk. T.	Uyg. T.		
ERÜ	MUSTAFA ALKAN	2008	Mecmû'a Milli Kütüphane 2727 [Sübha-i Sıbyân, Tuhfe-i Şâhidî, Tuhfe-i Vehbî, Aruz Risalesi vs.] (İnceleme-Metin-Sözlük-Tıpkıbasım)	YL	İN. SÖ.	YT				
ERÜ	ÖZLEM ŞAHİN	2008	Mecmû'a-i Eş'âr ve Fevâid Türk Dil Kurumu Kütüphanesi a/418 (inceleme-metin- sözlük-tıpkıbasım)	YL	İN. SÖ.	YT				
ERÜ	MÜCAHİT AKKUŞ	2008	Siyahî Karamanî Larendev'nin Mecmuâ'-i Tıp Adlı Eseri (Gramer-Metin-Sözlük)	YL	Gr.	YT				

Ü	YAZAR	YIL	TEZ ADI (ORJİNAL / ÇEVİRİ)	T T	KONU	DÖNEM	LEHÇE 1	LEHÇE 2	LEHÇE 3	LEHÇE 4
ERÜ	ÖZGÜL GÜNAY	2009	Peyami Safa'nın Fatih-Harbiye Romanı Üzerine Cümle (Sentaks) Çalışması	YL	Cüm. B.	ÇTYD	Türk. T.			
ERÜ	EMRAH EROL	2009	Ortaöğretim ile Yükseköğretim Arasında Türkçe Dil Bilgisi Öğretiminde Benzerlik ve Farklılıklar, Çözüm Yolları	YL	T. Eğ.	ÇTYD	Türk. T.			
ERÜ	SERPİL BÖLÜKBAŞ	2009	Prospektüslerde Dil Kullanımı	YL	Ge.D.Ç.	ÇTYD	Türk. T.			
ERÜ	HANDAN ÇITIRIK	2009	Kadın El İşçiliğinin Terminolojisine Dair Bir Dil Değerlendirmesi	YL	Ge.D.Ç.	ÇTYD	Türk. T.			
ERÜ	FATMA TEKİN	2009	Nevşehir İli Yerleşim Adları Üzerine Bir Dil İncelemesi	YL	Adb.	ÇTYD	Türk. T.			
ERÜ	TİMUR ÖZGAN	2009	Göktürkçe Metinlerdeki Sözcüklerle Kazak ve Kırgız Türk Lehçelerindeki Sözcüklerin Karşılaştırılması (Dil ve Anlam Özellikleri Bakımından)	YL	Ka. D. İ.	ÇTYD	Kaz. T.	Kırg. T.		
ERÜ	TUBA AYTEKİN	2009	Elvân-ı Şirâzî'nin Gülşen-i Râz Tercümesi'nde Kelime Grupları	YL	Gr.	OT				
ERÜ	NAHİDE KARAHAN	2009	Ali Şir Nevai'ye Ait Bir Devavin Nüshası İncelemesi (Metin- Gramer- Sözlük)	YL	Gr.	OT				
ERÜ	ABDULKADİR ÖZTÜRK	2009	Ermeni Kıpçakçasıyla Yazılmış Kamanets Vakayinamesi (Çeviri Metin-Gramer-Sözlük)	YL	Gr.	YT				
ERÜ	BUKET KÖREMEZLİ	2009	Karamanlıca Yazılmış İlk Roman Temaşa-i Dünya ve Cefakâr u Cefakeş Üzerinde Dil İncelemesi	YL	Ge.D.Ç.	YT				
ERÜ	OKAN CELAL GÜNGÖR	2010	Ta'rifü's-Süluk (Metin-Gramer-Sözlük)	YL	Gr.	YT				
ERÜ	HASAN ÇAVDAR	2010	İlâveli Mevlid (Metin-Sözlük-Dizin)	YL	İ. S. D.	YT				
ERÜ	AHMET KORKMAZYİĞİT	2010	Çayıralan ve Yöresi Ağızları	YL	Ağ. Ç.	ÇTYD	Türk. T.			
ERÜ	ARZU TEMEL	2010	Gülşehri'nin Mantıku't-Tayr Tercümesi'nde Kelime Grupları	YL	Gr.	OT				
ERÜ	FATMA	2002	Gesi,Ağırnas,Mimarsinan ve Yöresi Ağızları	YL	Ağ. Ç.	ÇTYD	Türk. T.			

Ü	YAZAR	YIL	TEZ ADI (ORJİNAL / ÇEVİRİ)	T T	KONU	DÖNEM	LEHÇE 1	LEHÇE 2	LEHÇE 3	LEHÇE 4
	DELİCEOĞLU									
ERÜ	BİLAL KILIÇ	2006	Manas Destanındaki Türkiye Türkçesine Benzer Kelimeler	YL	Gr.	GTD				
ERÜ	TUĞRUL ÇAĞRI TOYSAL	2009	Üftâde Divanı (Transkripsiyonlu Metin – Dil İncelemesi – Dizin)	YL	Ge.D.Ç.	YT				
ERÜ	ABDÜLKADİR DAĞLAR	2001	Şeyhülislam Ebussuud Efendi'nin Türkçe Mektupları	YL	Ge.D.Ç.	YT				
ERÜ	MURAT GÖK	2009	Kitab-ı İmaniye(Metin-Gramer-Sözlük)	YL	Gr.	YT				
ERÜ	GÜMÜŞ BEYTÜR	2002	Türkiye Türkçesinde Kelime Grupları Üzerine Bir Araştırma	YL	Gr.	ÇTYD	Türk. T.			
ERÜ	FARUK GÖKÇE	2000	Karay Türkçesinin Fonetigi	YL	Gr.	ÇTYD	Karay T.			
ERÜ	MURAT GÖK	2009	Kitâbu İmâniyye (Metin-gramer-sözlük)	YL	İn. Sö.	YT				
ERZÜ	OĞUZHAN YILMAZ	2009	6, 7, 8. Sınıftaki 100 Öğrenciye Ait Öğrenci Çalışma Kitabından Hareketle Öğrencilerin Yazılı Anlatım Becerilerinin İncelenmesi	YL	T. Eğ.	ÇTYD	Türk. T.			
ERZÜ	EBRU KARA	2010	Yazım, Noktalama ve Dil Bilgisel Becerileri Kazandırma Bakımından 6. 7. 8. Sınıf Öğrenci Çalışma Kitaplarının İncelenmesi	YL	Gr.	ÇTYD	Türk. T.			
ERZÜ	GÖKHAN BAŞDAMAR	2010	Yazılı Çalışmalar Yaptırılarak Öğrencilerin Sözcük Dağarcığını Zenginleştirme Uygulamaları,Etkinlikleri ve Ölçme Değerlendirmeleri	YL	Sö. Va.	ÇTYD	Türk. T.			
ERZÜ	BURCU ÇILDIR	2010	Amerika Ohio Eyaleti İngiliz Dil Standartları ile 2005 Türkçe Dersi 6, 7, 8. Sınıflar Programının Karşılaştırmalı İncelenmesi	YL	Ka. D. İ.	ÇTYD	Türk. T.			
ERZÜ	İBRAHİM EMRE YILMAZ	2010	Türk Dilindeki Yeni Kelimelerin Etimolojisi ve Anlam Yitimi	YL	Gr.	GTD				
ERZÜ	KADİR KAPLAN	2010	İlköğretim 6, 7, 8. Sınıf Türkçe Ders Kitaplarındaki Edebî Sanatların Metni Anlama ve Anlatmadaki Yeri	YL	T. Eğ.	ÇTYD	Türk. T.			

Ü	YAZAR	YIL	TEZ ADI (ORJİNAL / ÇEVİRİ)	T T	KONU	DÖNEM	LEHÇE 1	LEHÇE 2	LEHÇE 3	LEHÇE 4
ERZÜ	HAVVA BEDİRHANOĞLU	2010	İlköğretim 8. Sınıf Öğrencilerinin Yazılı Anlatımlarında Görülen Kurucu Yanlışlıklarının Sezdirilmesi ve Cümlelerin Doğru Kuruluşlarının Kavratılması	YL	Cüm. B.	ÇTYD	Türk. T.			
FAÜ	HAYRULLAH KAHYA	2003	GreK Harfli Osmanlı Türkçesi Bir Eser: İspat-ı Mesihîye Üzerinde Dil İncelemesi	YL	Ge.D.Ç.	YT				
FAÜ	AHMET ATA	2003	Adbylhakim Qulmuhammedow'un Densinmedik Dul Qalyr Adlı Eseri (Giriş-Metin-İnceleme-Sözlük-Gramer İndeksi)	YL	İ. S. D.	ÇTYD	Türkm. T.			
FAÜ	HACER SEVİM	2004	Menbau'1-Ebhâr fi Riyâzi'1-Ebrâr	YL	Ge.D.Ç.	OT				
FAÜ	HİLAL ERTAN	2004	Altayca İncil Tercümesi Üzerinde Araştırmalar	YL	Çev.	ÇTYD	Alt. T.			
FAÜ	NURETTİN SATKIN	2004	Nurullah Ataç'ın Dili Yenileme Çalışmaları ve Kelime Dağarcığı	YL	Ge.D.Ç.	ÇTYD	Türk. T.			
FAÜ	SİNEM CEYDA BAYSAL	2008	Hamzaname (7. Cilt), Gramer Özellikleri, Metin, Sözlük, İndeks	YL	Gr.	ET				
FAÜ	HİLAL UZUNBOY	2008	Türkmen Türkçesinde İstem (Valenz)	YL	Gr.	ÇTYD	Türkm. T.			
FAÜ	ZEHRA ÖKSÜZ	2008	Hülasatü's-Şürûh Adlı Mesnevî Şerhinin 1-107 Varaklarının Günümüz Harflerine Aktarılması ve İncelenmesi	YL	Çev.	YT				
FAÜ	DURSUN AHMET ATACIK	2008	Türkiye Türkçesinde İstem (Valenz)	YL	Gr.	ÇTYD	Türk. T.			
FAÜ	SAHRE GÜZEL	2008	Nüzhëtü'1 - Ervah Adlı Eserin Latin Alfabetesine Aktarımı ve Dil Hususiyetleri	YL	Çev.	OT				
FAÜ	AYŞE TUBA TOKAY	2008	Levhi'nin Gazavatname-i Sultan Süleyman'ı (Giriş-Gramer İncelemesi-Metin -Sözlük -Notlar-Tıpkıbasım	YL	Gr.	YT				
FAÜ	MUSTAFA KILIÇARSLAN	2005	GreK Harfli Türkçe Moykemmael Yerusulim Tarihi (1.-211. Sayfalar Arası) Adlı Eserdeki Arapça-Farsça Kelimeler	YL	Ge.D.Ç.	ÇTYD	Türk. T.			

Ü	YAZAR	YIL	TEZ ADI (ORJİNAL / ÇEVİRİ)	T T	KONU	DÖNEM	LEHÇE 1	LEHÇE 2	LEHÇE 3	LEHÇE 4
FAÜ	HÜSREV ŞİRİN	2005	GreK Harfli Türkçe Moykemmell Yerusalim Tarihi (214-441 Sayfaları Arası) Adlı Eserdeki Türkçe Kelimeler	YL	Ge.D.Ç.	ÇTYD	Türk. T.			
FAÜ	HÜNKAR SOYTÜRK	2009	Ubudinin Menakıb-ı Evliya-yı Mısır-ı	YL	Ge.D.Ç.	YT				
FAÜ	FEYZİ ÇİMEN	2009	Özbek Türkçesinde İstem (Valenz)	YL	Gr.	ÇTYD	Özb. T.			
FAÜ	İSMAİL BEDİR	2005	Şurâ-yı Ümmet Gazetesinin (170-220) ve (140-1/140-122) Sayılarının Sistematik İndeksi-İncelemesi-Seçilmiş Yazıların Çevirisi	YL	Çev.	ÇTYD	Türk. T.			
FAÜ	ALPER YEŞİL	2005	Şurâ-yı Ümmet Gazetesinin (1-169) Sayılarının Sistematik İndeksi- İncelemesi - Seçilmiş Yazıların Çevirisi	YL	Çev.	ÇTYD	Türk. T.			
FAÜ	NAZMİYE ARZU AÇIL	2009	Ahmed Midhat Efendi'nin Avrupa'da Bir Cevelan İsimli Eserinin Latin Alfabesine Çevrilmesi	YL	Çev.	YT				
FAÜ	VEİBE DAUTİ	2009	Lehçe-i Turkiye-i Memalak-i Mısır	YL	Ge.D.Ç.	YT				
FAÜ	ELİFE BOZKURT	2009	Alihan Töre Saguni Türkistan Kaygusi (Giriş-Metin-Notlar-Dizinler)	YL	Me. Di.	ÇTYD	Özb. T.			
FAÜ	YUSUF KENAN CAN	2009	Nazmi Mehmed Efendi'nin Mesnevi Tercümesi	YL	Çev.	YT				
FAÜ	KAMİLE HASAR	2009	Osman b. Abdurrahman'ın Kitâbu'n-Nebât'ı (2a-151b Varakları Arası) (Giriş-Gramer İncelemesi-Metin-Sözlük-Tıpkıbasım)	YL	Gr.	ET				
FAÜ	MUTLU CİHAN HANİFİ	2009	Hulasatu's-Şüruh Adlı Mesnevi Şerhinin Üçüncü Cilt 130-254 Varaklarının Günümüz Harflerine Aktarılması ve İncelenmesi	YL	Çev.	YT				
FAÜ	HATİCE ÖZDİL	2009	Hulasatu's-Şüruh Adlı Mesnevi Şerhinin 108-214 Varaklarının Günümüz Harflerine Aktarılması ve İncelenmesi	YL	Çev.	YT				
FAÜ	HÜSEYİN DURU	2009	Atasözleri ve Deyimlerin Yabancılara Öğretilmesi	YL	Ata. D.	ÇTYD	Türk. T.			

Ü	YAZAR	YIL	TEZ ADI (ORJİNAL / ÇEVİRİ)	T T	KONU	DÖNEM	LEHÇE 1	LEHÇE 2	LEHÇE 3	LEHÇE 4
FAÜ	SİNAN YAVUZ	2010	Hülasatü's-Şürûh Adlı Mesnevi Şerhinin,2. Cildinin 1-103 Varaklarının Günümüz Harflerine Aktarılması ve İncelenmesi	YL	Çev.	YT				
FAÜ	NERGİS DEMİREL	2010	Hülasatü's-Şürûh Adlı Mesnevî Şerhinin 4. Cildinin 126-251 Varaklarının Günümüz Harflerine Aktarılması ve İncelenmesi	YL	Çev.	YT				
FAÜ	NESLİHAN SAKCI	2010	Hülasatü's-Şürûh Adlı Mesnevi Şerhinin 4. Cildinin 1-125 Varaklarının Günümüz Harflerine Aktarılması ve İncelenmesi	YL	Çev.	YT				
FAÜ	ALİ İHSAN İLHAN	2010	1925-1928 Yılları Arasında İkdâm ve Cumhuriyet Gazetesinde Çıkan Harf İnkılabıyla İlgili Konular	YL	Ge.D.Ç.	ÇTYD	Türk. T.			
FAÜ	DUDU EMEKLİ	2010	Mehmed Said'in Gülistan Tercümesi (Giriş-İnceleme-Metin-Sözlük-Tıpkıbasım)	YL	Çev.	YT				
FAÜ	TURGUT TORUK	2010	Abdülmecîd B. Şeyh Nasûh B. Ali Et-Tosyevi ve Pend-i Attar Tercümesi	YL	Çev.	YT				
FAÜ	HASAN MAHİR AĞIR	2010	Hülasatü's-Şürûh Adlı Mesnevi Şerhinin,2. Cildinin 103-204 Varaklarının Günümüz Harflerine Aktarılması ve İncelenmesi	YL	Çev.	YT				
FAÜ	EYÜP BACANLI	2001	Altay Türkçesinde Zaman Şekilleri (Çekim Eklerinin Zaman, Kip ve Görünüş Bakımından İncelenmesi)	YL	Gr.	ET				
FAÜ	HATİCE KAVA	2003	Rifâat and Gülşen-i Hurremi	YL	Ge.D.Ç.	YT				
FAÜ	MENEKŞE GÜLTEKİN	2009	Divan-ı Şekûrî (İnceleme- metin- dizin)	YL	İ. M. D.	YT				
FAÜ	ADİL ERKAN	2010	Mâ-Hazâr Adlı Pendnâme Şerhinin Günümüz Harflerine Aktarılması ve İncelenmesi	YL	Çev.	YT				
FAÜ	SELİM GÜLTÜRK	2009	Osman b. Abdurrahman'ın Kitâb'un-Nebâtı'nın (212a-355b) Transkripsiyonu ve Dil Hususiyetleri (Giriş, gramer incelemesi, metin, sözlük, tıpkı basım)	YL	Gr.	OT				
FÜ	SERDAR YAVUZ	2003	Karakeçili Ağzı (Kırıkale) İnceleme-Metinler-Sözlük	YL	Ağ. Ç.	ÇTYD	Türk. T.			

Ü	YAZAR	YIL	TEZ ADI (ORJİNAL / ÇEVİRİ)	T T	KONU	DÖNEM	LEHÇE 1	LEHÇE 2	LEHÇE 3	LEHÇE 4
FÜ	ZAFER ŞAŞTIM	2003	Arıcak (Elazığ) ve Yöresi Ağızları	YL	Ağ. Ç.	ÇTYD	Türk. T.			
FÜ	ERBAY COŞKUN	2003	Müfredat-1 Tıbbiye (3 Cilt)	YL	Ge.D.Ç.	YT				
FÜ	FATİH ÖZEK	2003	Türkiye Türkçesi Ağızlarının Şekil Bilgisi	YL	Ağ. Ç.	ÇTYD	Türk. T.			
FÜ	SELDA TURHAN ARSLAN	2006	Tatar Türkçesi Remzi Veliyev-Faciga (İnceleme-Metin-Sözlük)	YL	İn. Sö.	ÇTYD	Tatar T.			
FÜ	ERHAN ÖZBAY	2006	Elazığ Yöresi Avcılık Terimleri Sözlüğü	YL	Sözl.	ÇTYD	Türk. T.			
FÜ	MEHMET TEMİZ	2005	Andırın (Kahramanmaraş)'dan Derlenen Ağıtlar (İnceleme-Metin-Dizin)	YL	İ. M. D.	ÇTYD	Türk. T.			
FÜ	EBRU PERİLİOĞLU	2006	Türkiye Türkçesi ile Azeri Türkçesindeki Ortak Kelimelerde Anlam Değişmeleri	YL	Ka. D. İ.	ÇTYD	Türk. T.	Azer . T.		
FÜ	ŞEYDA ÖZMEN	2007	Muş Merkez Ağzı(İnceleme-Metin-Sözlük)	YL	Ağ. Ç.	ÇTYD	Türk. T.			
FÜ	ÜNAL YILDIRIM	2007	Ayrancı (Karaman) Yöresi Ağızları (İnceleme-Metinler- Sözlük)	YL	Ağ. Ç.	ÇTYD	Türk. T.			
FÜ	ÖZKAN AYDOĞDU	2007	Türk Dilinde Masterlar	YL	Gr.	ÇTYD	Türk. T.			
FÜ	MELİHA KEKİLLİ	2008	Türkiye Türkçesi Ağızlarında Yemek İsimleri	YL	Adb.	ÇTYD	Türk. T.			
FÜ	KÜBRA YERLİKAYA	2008	Şeyh Gâlib Dîvânında Zaman	YL	Gr.	YT				
FÜ	ESRA GÜLİN GÜNAY	2008	Adıyaman- Merkez, Kahta, Gerger, Samsat Yöresi Ağzı (İnceleme-Metin-Sözlük)	YL	Ağ. Ç.	ÇTYD	Türk. T.			
FÜ	AHMET ÇAL	2008	Kasım b. Mahmud Karahisari'nin, İrşadü'l Mürid ile'l-Murad fi Tercemeti Mirsadi'l-İb?d (İnceleme-Metin-Dizin)	YL	İ. M. D.	OT				
FÜ	MEHMET ÖZEREN	2008	Kırgız Türkçesi'nde Ünsüzler ve Ünsüz Olayları	YL	Gr.	ÇTYD	Kırg. T.			
FÜ	CANSU YILMAZ	2009	Yeni Uygur Türkçesi Zunun Kadiri Eserleri (Giriş-İnceleme-Metin-Çeviri)	YL	Çev.	ÇTYD	Uyg. T.			
FÜ	ŞERİFE OĞRAŞ	2000	Elazığ İli Ağızları	YL	Ağ. Ç.	ÇTYD	Türk. T.			

Ü	YAZAR	YIL	TEZ ADI (ORJİNAL / ÇEVİRİ)	T T	KONU	DÖNEM	LEHÇE 1	LEHÇE 2	LEHÇE 3	LEHÇE 4
FÜ	GÜNDÜZ PULAT	2001	Karaim Türkleri Yazarlarından David BİJNİN'in Maktav Cozhmaları Eserinde Karaim Türkçesi Grameri	YL	Gr.	ÇTYD	Karaim T.			
FÜ	BERNA (KESKİN) YILDIZ	2003	Gemlik İlçesindeki Bulgar Göçmen Ağızları	YL	Ağ. Ç.	ÇTYD	Türk. T.			
FÜ	HABİP EKEN	2004	Türkçe Öğretiminde Metin Seçimi	YL	T. Eğ.	ÇTYD	Türk. T.			
FÜ	SÜLEYMAN KAAN YALÇIN	2005	İlköğretim Birinci Kademe Türkçe Ders Kitaplarının Söz Varlığı Üzerine Bir İnceleme	YL	Sö. Va.	ÇTYD	Türk. T.			
FÜ	ATILLA YÜCESU	2005	1994-2004 Yılları Arasında Liselere Giriş Sınavı'nda Çıkmış Türkçe Sorularının Dil Bilgisel Açından İncelenmesi	YL	Ge.D.Ç.	ÇTYD	Türk. T.			
FÜ	ELİF EMİNE KÜÇÜK	2005	İlköğretim 6, 7, 8. Sınıflarda Okutulan Türkçe Ders Kitaplarındaki Düz Yazı Metinlerinin Çocuğa Göreliliği ve İçerdiği Eğitsel İletiler	YL	T. Eğ.	ÇTYD	Türk. T.			
FÜ	AHMET GECEKUŞU	2006	Türkiye Türkçesinde Güzel Adlandırma (Örtmece Kelimeler)	YL	Ge.D.Ç.	ÇTYD	Türk. T.			
FÜ	MUSTAFA AKSARI	2006	Dilara Akıncı'nın Hikâye Kitaplarının Sözcük Anlambilimi Açısından İncelenmesi	YL	Gr.	ÇTYD	Türk. T.			
FÜ	RUŞEN (TÜRKEN) DUMAN	2006	Kıvâmi, Fetihnâme-i Sultan Mehmet İmla Özellikleri, Ses Bilgisi	YL	Gr.	OT				
FÜ	FERDİ GÜZEL	2007	Peyami Safa'nın "Yalnızız" Romanında Söz Dizimi	YL	Cüm. B.	ÇTYD	Türk. T.			
FÜ	SEDA (ÇELOĞLU) SANLI	2007	Gülten DAYIOĞLU'nun Fadiş ve Dört Kardeştiler Adlı Hikaye Kitaplarının Cümle Düzeyinde Anlambilim Açısından İncelenmesi	YL	Cüm. B.	ÇTYD	Türk. T.			
FÜ	SELMİ (BEKTEMUR) DEMİRKOL	2007	İlköğretim 6, 7 ve 8. Sınıf Türkçe Ders Kitaplarındaki Dilbilgisi Terimleri Üzerine Bir İnceleme	YL	T. Eğ.	ÇTYD	Türk. T.			
FÜ	MİNE ECE	2008	İlköğretim 6., 7. ve 8. Sınıf Türkçe Ders Kitaplarında Yer Alan Yabancı Kelimeler Üzerine Bir Değerlendirme	YL	T. Eğ.	ÇTYD	Türk. T.			

Ü	YAZAR	YIL	TEZ ADI (ORJİNAL / ÇEVİRİ)	T T	KONU	DÖNEM	LEHÇE 1	LEHÇE 2	LEHÇE 3	LEHÇE 4
FÜ	NURAY ÖRNEK	2007	İnci Aral'ın Romanlarının Dil ve Üslup Yönünden İncelenmesi	YL	Ge.D.Ç.	ÇTYD	Türk. T.			
FÜ	RUŞAN TÜRKEN DUMAN	2006	Fetihname-i Sultan Mehmed (İnceleme - metin)	YL	Ge.D.Ç.	OT				
FÜ	FERDİ GÜZEL	2007	Peyami Safa'nın Yalnızız Romanında Söz Dizimi	YL	Cüm. B.	ÇTYD	Türk. T.			
FÜ	ELİF EMİNE KÜÇÜK	2005	İlköğretim 6., 7. ve 8. Sınıflarda Okutulan Türkçe Kitaplarındaki Düz Yazı Metinlerinin Çocuğa Görelik İlkesine ve Metinlerin İçerdiği Eğitsel İletilere göre İncelenmesi	YL	T. Eğ.	ÇTYD	Türk. T.			
FÜ	ATILLA YÜCESU	2005	1994-2004 Yılları Arasında Liselere Giriş Sınavında (LGS) Çıkmış Türkçe Sorularının Dil Bilgisel Açıdan İncelenmesi	YL	Gr.	ÇTYD	Türk. T.			
FÜ	MURAT ŞENGÜL	2005	İlköğretim 8. Sınıf Türkçe Ders Kitaplarındaki Metinlere Dayalı Olarak Hazırlanan Sorular Üzerine Bir İnceleme	YL	T. Eğ.	ÇTYD	Türk. T.			
FÜ	HAYRİ SANLI	2006	İlköğretim 6. ve 8. Sınıf Türkçe Kitaplarındaki Metinlerin Bilişsel Beceri ve Duyuşsal Özellik Kazandırma Açısından İncelenmesi	YL	T. Eğ.	ÇTYD	Türk. T.			
FÜ	MUSTAFA AKSARI	2006	Dilara Akıncı'nın Betonlar Çiçek Açsa, Çitlembik Kız, Lise Günleri Hikaye Kitaplarının Sözcük Anlam Bilimi Açısından İncelenmesi	YL	Gr.	ÇTYD	Türk. T.			
FÜ	SELMİ DEMİRKOL	2007	İlköğretim 6, 7 ve 8. Sınıf Türkçe Ders Kitaplarındaki Dilbilgisi Terimleri Üzerine Bir İnceleme	YL	Gr.	ÇTYD	Türk. T.			
FÜ	SEZGİN DEMİR	2008	İlköğretim 6, 7 ve 8. Sınıflar Türkçe Ders Kitaplarındaki Öykülerin Metin Dilbilimsel Yöntemlerle İncelenmesi ve Bu Metinlerin Öğrencilerin Anlama Düzeylerine Etkisi(Malatya ili örneği)	YL	T. Eğ.	ÇTYD	Türk. T.			

Ü	YAZAR	YIL	TEZ ADI (ORJİNAL / ÇEVİRİ)	T T	KONU	DÖNEM	LEHÇE 1	LEHÇE 2	LEHÇE 3	LEHÇE 4
FÜ	BİLAL AKBEY	2008	Yahya Kemâl Beyatlı'nın Kendi Gök Kubbemiz ve Eski Şiirin Rüzgârıyla Adlı Şiir Kitaplarındaki Şiirlerin Dil Sapmaları Açısından İncelenmesi	YL	Gr.	ÇTYD	Türk. T.			
FÜ	MİNE ECE	2008	İlköğretim 6. , 7. ve 8. Sınıf Türkçe Ders Kitaplarında Yer Alan Yabancı Kelimeler Üzerine Bir Değerlendirme	YL	Sö. Va.	ÇTYD	Türk. T.			
FÜ	FATMA TUNÇ	2009	Beşir Göğüş'ün Türkçe Eğitimi ile İlgili Eserleri ve Türkçe Anlayışı Üzerine Bir İnceleme	YL	T. Eğ.	ÇTYD	Türk. T.			
FÜ	YUNUS DOĞAN	2009	İlköğretim 6.,7. ve 8. Sınıf Türkçe Ders Kitaplarında Yer Alan Kelime Grupları Üzerine Bir Değerlendirme	YL	Gr.	ÇTYD	Türk. T.			
FÜ	ADEM GÜRBÜZ	2009	İlköğretim Türkçe Ders Kitabında Geçen Yabancı Kökenli Kelimeler Üzerine Bir İnceleme	YL	Sö. Va.	ÇTYD	Türk. T.			
FÜ	GÜLŞAT KAZAZOĞLU	2009	Dil Bilgisi Terimleri Sözlüklerinin Karşılaştırılması	YL	Sözl.	ÇTYD	Türk. T.			
FÜ	FATMA BAŞOĞUZ	2010	Bir Yazımsal Tür Olarak Mektup ve Türkçe Derslerindeki İşlevselliği	YL	T. Eğ.	ÇTYD	Türk. T.			
FÜ	GÜLŞAH YALÇIN	2009	İlköğretim 6., 7. ve 8. Sınıf Türkçe Ders Kitaplarında Yer Alan Cümleler Üzerine Bir Değerlendirme	YL	Cüm. B.	ÇTYD	Türk. T.			
GOÜ	NİHAN ÖZDEN	2001	Hayali Ravzatu'l-Envar (Metin-Gramatikal Dizin)	YL	Me. Di.	YT				
GOÜ	ALİ OSMAN SOLMAZ	2002	Hezirki Zaman Türkmen Dilinde İşlik Formaları (Günümüz Türkmen Dilinde Fiil Kipleri)	YL	Gr.	ÇTYD	Türkm. T.			
GOÜ	TUNCAY BÖLER	2002	Türkmen Klassiki Edebiyatının Sözlüğü (Türkmen Klasik Edebiyatının Sözlüğü) A. Meredov - S. Ahallı	YL	Sözl.	ÇTYD	Türkm. T.			
GOÜ	SEBAHAT ARMAĞAN	2006	Türk Dillerinde Günorta-Günbatır Toparında İşliğin Şart Forması(Türki Dillerinin Güneybatı Gurubunda Fiilin Şart Kipi)	YL	Gr.	ÇTYD	Oğ. G. T. L.			

Ü	YAZAR	YIL	TEZ ADI (ORJİNAL / ÇEVİRİ)	T T	KONU	DÖNEM	LEHÇE 1	LEHÇE 2	LEHÇE 3	LEHÇE 4
GOÜ	AHMET ZEKİ ALPTEKİN	2005	Türki Dillerin Günorta-Günbatır Toparında Arzuv ve Hökmanlık Anladyan İşlik Formaları	YL	Gr.	ÇTYD	Oğ. G. T. L.			
GOÜ	HASAN ÖZER	2007	Yiğitbaşı Ahmed Şemseddin Marmaravi Usul-ı Vusul-ı İlahiyye (Metin-İnceleme-Gramatikal Dizin)	YL	İ. M. D.	OT				
GOÜ	DİLEK ERTAŞ	2007	Musa Bin Şeyh Tahir Tokadi Feyz-i Kudsiyye (Metin-İnceleme-Dizin)	YL	İ. M. D.	YT				
GOÜ	MUSTAFA ŞİRİN	2007	Er-Risaletü'l-Ahmediyye fi'l-Veladetil'l-Muhammediyye (Giriş-Transkripsiyonlu Metin-Gramatikal İndeks)	YL	Me. Di.	OT				
GOÜ	HİLAL DİNÇER	2008	Zakircan Furkat Eserler Mecmuası 1. Cilt (275- 378. s) (Metin- İnceleme- Sözlük)	YL	İn. Sö.	ÇTYD	Özb. T.			
GOÜ	HARUN AKAR	2010	Heşt-Behişt (İnceleme-Transkripsiyonlu Metin-Sözlük)	YL	İn. Sö.	YT				
GOÜ	SUNA DEMİR	2010	Dede Ömer Ruşeni Divanı'nın (1b-60a) Transkripsiyonlu Metni ve Sözlük Çalışması	YL	İn. Sö.	OT				
GOÜ	ALİ RIZA DEMİRCİ	2010	Fatih- Harbiye Romanında Kelime Grupları	YL	Gr.	ÇTYD	Türk. T.			
GOÜ	AHMET AKPINAR	2010	Ali b. Hüseyin Amasî (Alaaddin Çelebi) Kitâb-ı Tâcu'l- edeb (Giriş-Metin-İnceleme-Gramatikal Dizin)	YL	İ. M. D.	OT				
GOÜ	TURGUT AKARSLAN	2010	İbn-i Melek Muhammed bin Abdüllatif Bahrü'l- Hikem(Giriş-Çeviri Yazılı Metin-İnceleme-İndeks)	YL	Çev.	OT				
GÜ	AYHAN BAYRAK	2001	1960 Sonrası Türk Romanında Kalıp İfadeler	YL	Gr.	ÇTYD	Türk. T.			
GÜ	SALİH KÜRŞAD DOLUNAY	2001	Türkçede Zaman	YL	Gr.	ÇTYD	Türk. T.			
GÜ	BENGÜ HÜSNA ÖZCAN	2001	Kazak Ertegileri (Kazak Masalları) Metni Esasında Kazak Türkçesinde Fiil	YL	Gr.	ÇTYD	Kaz. T.			
GÜ	GÜLSÜM SALDERE	2001	Abdurrahim Karakoç'un Lirik Şiirlerinde Kelime Dünyası	YL	Ge.D.Ç.	ÇTYD	Türk. T.			

Ü	YAZAR	YIL	TEZ ADI (ORJİNAL / ÇEVİRİ)	T T	KONU	DÖNEM	LEHÇE 1	LEHÇE 2	LEHÇE 3	LEHÇE 4
GÜ	HÜMEYRA NUR TEKALAN	2002	Er Koşoy Destanı Transkripsiyonlu Metin, Aktarma, Gramatikal Dizin	YL	Me. Di.	ET				
GÜ	SEMA ASLAN	2002	Türkiye Türkçesinde Sıfat ve Zarfların Pekiştirme ve Derecelendirme Yolları	YL	Gr.	ÇTYD	Türk. T.			
GÜ	NURGÜL MOLDALİVA	2002	Köktürkçeden Kırgız ve Türkiye Türkçesine Fiiller: Ses ve Anlam Bilgisi Bakımından Bir Karşılaştırma	YL	Ka. D. İ.	ÇTYD	Türk. T.	Kırg. T.		
GÜ	MUSTAFA DURMUŞ	2002	Ak Möör Destanı Transkripsiyon, Aktarma, Gramatikal Dizin	YL	Gr.	ET				
GÜ	YUDUM GÖRMÜŞ	2003	Yunus Emre Divanı'nın Kelime Dünyası	YL	Ge.D.Ç.	OT				
GÜ	YASEMİN TAŞCI	2003	Anadolu Ağızlarında Zarf-fiil Ekleri	YL	Gr.	ÇTYD	Türk. T.			
GÜ	NİHAL KİLCİ	2003	Cemil Meriç'in Bu Ülke Adlı Eseri Üzerine Üslup İncelemesi	YL	Ge.D.Ç.	ÇTYD	Türk. T.			
GÜ	FUNDA AVŞAR	2004	Ahmet Haşim'in Şiirlerinde Kelime Dünyası	YL	Ge.D.Ç.	ÇTYD	Türk. T.			
GÜ	SEMA BAYRAKTAR	2004	Türk Dilinde İkilemelerin Yapı-Görev-Anlam Özellikleri	YL	Gr.	ÇTYD	Türk. T.			
GÜ	İHSAN AKSEL	2004	Kırım-Tatar Türkçesinde Cümle Bağlayıcıları	YL	Gr.	ÇTYD	Kırım T.	Tatar T.		
GÜ	PELİN SELİM SU	2004	Tanzimat Dönemi Eserlerinin Cümle Özellikleri (Felatun Beyle Râkım Efendi, Müşâhedat, Cezmi, Sergüzeşt, Zehra, İntibah)	YL	Cüm. B.	YT				
GÜ	FAHRİYE OKYAY	2004	Oğuzname Metin (1a-50b Varaklar Arası) - Dizin	YL	Me. Di.	ET				
GÜ	AYBALA ŞENGEN	2004	Cengiz Dağcı'nın; Yurdunu Kaybeden Adam, Onlar da İnsandı, Korkunç Yıllar Adlı Romanlarında Kip	YL	Gr.	ÇTYD	Kırım T.			
GÜ	KÜRŞAT EFE	2004	Tarihi Türk Lehçelerinde Hayvan İsimleri	YL	Adb.	OT				
GÜ	SEDAT BALLYEMEZ	2004	Ankara Evren İlçesi Ağzı	YL	Ağ. Ç.	ÇTYD	Türk. T.			

Ü	YAZAR	YIL	TEZ ADI (ORJİNAL / ÇEVİRİ)	T T	KONU	DÖNEM	LEHÇE 1	LEHÇE 2	LEHÇE 3	LEHÇE 4
GÜ	MERAL DERVİŞOĞULLARI	2005	Yeni Lisan Hareketi ile İlgili Olarak Servet-i Fünûn ve Genç Kalemler Dergilerinde Yayımlanan Makaleler Üzerine Bir İnceleme	YL	Ge.D.Ç.	ÇTYD	Türk. T.			
GÜ	METİN DEMİRCİ	2005	Tölögön Kasımbekov'un Cetim Hikayesi Esasında Kırgız Türkçesinde Zarf	YL	Gr.	ÇTYD	Kırg. T.			
GÜ	ÖZLEM BAYRAK	2005	Tarihi Türk Lehçelerinde Bitki İsimleri	YL	Adb.	OT				
GÜ	ERDİNÇ TUNUSLU	2005	Kosova-Priştine Türk Ağzı	YL	Ağ. Ç.	ÇTYD	Türk. T.			
GÜ	ADEM UMUT	2006	Yozgat Sorgun İlçesi Ağzı	YL	Ağ. Ç.	ÇTYD	Türk. T.			
GÜ	AYTAÇ DİNÇ YILDIRIM	2005	Bahaettin Karakoç'un Şiirlerinde Sıra Dışı Bağdaştırmalar	YL	Gr.	ÇTYD	Türk. T.			
GÜ	MÜBERRA GÜZEL	2006	ÖSS ve ÖYS Türkçe Soruları Üzerine Bir Araştırma	YL	Ge.D.Ç.	ÇTYD	Türk. T.			
GÜ	ANARGÜL OMAROVA ALPTEKİN	2006	Etimoloji Araştırmalarında Sovetskaya Türkologia Dergisinin Önemi	YL	Ge.D.Ç.	ÇTYD	Türk. T.			
GÜ	MAIA MESKHIDZE	2006	Türkiye ve Kırgız Türkçelerinde Renk İsimleri İçeren Deyimler	YL	Ata. D.	ÇTYD	Türk. T.	Kırg. T.		
GÜ	BİRGÜL KARABIYIK	2006	İlköğretim 6.-8. Sınıflar Türkçe Ders Kitaplarındaki Dil Yanlışları	YL	Ge.D.Ç.	ÇTYD	Türk. T.			
GÜ	GÜLHAN AL-TÜRK	2006	Et-Tuhfetü'z-Zekiyye fi'l-Lugati't-Türkiye Üzerine Bir Dil İncelemesi	YL	Ge.D.Ç.	OT				
GÜ	YASEMİN KAYA	2007	Olmak Fiiliyle Yapılan Birleşik Fiiller ve Tamlayıcılarla Kullanılışı	YL	Gr.	ÇTYD	Türk. T.			
GÜ	İLKNUR BAYRAK İŞCANOĞLU	2007	Eldivan İlçesi (Çankırı) Ağzı	YL	Ağ. Ç.	ÇTYD	Türk. T.			
GÜ	JASİM JASİM	2007	Bihîştî'nin Tarih-i Sultan Cem Eseri Üzerinde Sentaks Çalışması	YL	Cüm. B.	OT				
GÜ	NURCAN AKBAŞ	2007	Türkçede Başlangıçtan Bugüne Çıkma Hali	YL	Gr.	GTD				
GÜ	SEMRA DOĞRUEK	2007	Karay (Karaim) Türklerinin Sözlü Edebiyatı	YL	Ge.D.Ç.	ÇTYD	Karay T.			

Ü	YAZAR	YIL	TEZ ADI (ORJİNAL / ÇEVİRİ)	T T	KONU	DÖNEM	LEHÇE 1	LEHÇE 2	LEHÇE 3	LEHÇE 4
GÜ	SERAP KARAKILIÇ AKI	2007	Türkçenin Güncel Problemleri	YL	Ge.D.Ç.	ÇTYD	Türk. T.			
GÜ	CANAN GÜNGÖR	2007	Türk Dili Dergisi Üzerine İnceleme (1965-1970)	YL	Ge.D.Ç.	ÇTYD	Türk. T.			
GÜ	MERIM RYSPAKOVA	2007	Codex Cumanicus ile Kırgız Türkçesi Arasında Bir Karşılaştırma Denemesi	YL	Ka. D. İ.	ÇTYD	Kırg. T.			
GÜ	HÜSEYİN YILDIZ	2007	Türkçede Başlangıçtan Bugüne Gelecek Zaman	YL	Gr.	GTD				
GÜ	MEHMET YILDIRIM	2007	Ankara Beypazarı İlçesi Ağzı	YL	Ağ. Ç.	ÇTYD	Türk. T.			
GÜ	REYHAN GÖKBEN SALUK	2008	Koroğlu Destanı'nın Uygur Versiyonu (Metin-Aktarma-İnceleme)	YL	Çev.	YT				
GÜ	HALE NUR AKGÜL	2008	Türkçede Cansız Tabiatla İlgili Kelimeler	YL	Adb.	ÇTYD	Türk. T.			
GÜ	BAŞAK PERÇİN	2008	Yeni Uygur Türkçesinin Tarihî Karşılaştırmalı Ses Bilgisi	YL	Ka. D. İ.	ÇTYD	Uyg. T.			
GÜ	NURLAN ŞERİMBEKOV	2009	Kıpçak Türkçesi ile Kırgız Türkçesi Arasında Bir Karşılaştırma Denemesi	YL	Ka. D. İ.	ÇTYD	Kıp. T.	Kırg. T.		
GÜ	FUNDA İLKÜL	2008	Yeni Uygur Türkçesinin Yapım Morfolojisi	YL	Gr.	ÇTYD	Uyg. T.			
GÜ	CÜNEYT GÜNDOĞDU	2009	Günümüz Standart Türkçesindeki Çok Şekilli Söylenişlerin 1960'a kadar Sesli Kayıtlardaki Durumu	YL	Ge.D.Ç.	ÇTYD	Türk. T.			
GÜ	GÜLAY KILINÇ	2009	Bolu İli Seben İlçesi Ağzı	YL	Ağ. Ç.	ÇTYD	Türk. T.			
GÜ	NURAY TAMİR	2010	Prof. Dr. Mecdut Mansuroğlu ve Türk Dili Hakkındaki Fikirleri	YL	Ge.D.Ç.	ÇTYD	Türk. T.			
GÜ	İSMAİL ALPER KUMSAR	2010	Safahat'ta Özlü Sözler	YL	Ata. D.	ÇTYD	Türk. T.			
GÜ	MUSA SALAN	2010	Et-Tuhfetü'z-Zekiyye Fi'l-Lugati't-Türkiyye'de Fiil	YL	Gr.	OT				
GÜ	SEMA BAŞAR	2010	Kumuk Türkçesinde Fiil	YL	Gr.	ÇTYD	Kumuk T.			
GÜ	YASEMİN ALTINIŞIK	2010	Kırgız Türkçesinden Yapılan Edebî Çevirilerde Kültürel Ögelerin Aktarımı - Sıngan Kılıç Romanı Örneğinde -	YL	Çev.	ÇTYD	Kırg. T.			

Ü	YAZAR	YIL	TEZ ADI (ORJİNAL / ÇEVİRİ)	T T	KONU	DÖNEM	LEHÇE 1	LEHÇE 2	LEHÇE 3	LEHÇE 4
GÜ	HÜSEYİN CİHANGİR	2010	Hüseyin Rahmi Gürpınar ve Mustafa Kutlu'nun Eserlerinde İlişki Sözleri	YL	Ge.D.Ç.	ÇTYD	Türk. T.			
GÜ	MERVE KARAKAYA	2010	Tarihi Kıpçak Metinlerinde Dini Terminoloji	YL	Ge.D.Ç.	OT				
GÜ	SİNEM ARISOY	2010	Elçin'in Povestlerinde Dil ve Üslup	YL	Ge.D.Ç.	ÇTYD	Azer. T.			
GÜ	MEHDİ REZAEİ	2010	Kaide-i Zeban-i Türki(Türk Dilinin Grameri)	YL	Gr.	ÇTYD	Azer. T.			
GÜ	MEVLÛT KÛRŞAD ERTUĞRUL	2010	Urum T. Şekil Bilgisi	YL	Gr.	ÇTYD	Urum T.			
GÜ	SEÇİL HİRİK	2010	Eski Uygur Türkçesinde Olasılık Kipliği	YL	Gr.	ET				
GÜ	NARİN AĞA BATKAN	2000	Kıbrıs Baf ve Limasol Türk Göçmenlerinin Ağzı	YL	Ağ. Ç.	ÇTYD	Türk. T.			
GÜ	EMİNE ATMACA	2005	Korkuteli ve Yöresi Ağzıları	YL	Ağ. Ç.	ÇTYD	Türk. T.			
GÜ	SERKAN PEHLİVAN	2002	Rize İli Hemşin Ağzı	YL	Ağ. Ç.	ÇTYD	Türk. T.			
GÜ	MAİA MESKHİDZE	2006	Türkiye ve Kırgız Türkçelerinde Renk İsimleri İçeren Deyimler	YL	Ata. D.	ÇTYD	Türk. T.	Kırg. T.		
GÜ	EMİNE ÇAĞAL	2007	Kırım Türkçesinde Zarf-fiiller	YL	Gr.	ÇTYD	Kırım T.			
GÜ	ÜMİT HUNUTLU	2007	Lise Birinci Sınıflarda Öğrencilerin Yaptıkları Anlatım Bozuklukları ve Bunların Giderilmesinde Kullanılan Metotlar	YL	Gr.	ÇTYD	Türk. T.			
GÜ	ÜLKER ŞEN	2007	Milli Eğitim Bakanlığının 2005 Yılında Tavsiye Ettiği Yüz Temel Eser Yoluyla Türkçe Eğitiminde Değerler Öğretimi Üzerine Bir Araştırma	YL	T. Eğ.	ÇTYD	Türk. T.			
GÜ	SEYHAN BALCI	2007	Kartkoca Romanı Esasında Kazak Türkçesi ve Türkiye Türkçesindeki Zarf-fiiller	YL	Ka. D. İ.	ÇTYD	Türk. T.	Kaz. T.		
GÜ	MEHMET BAŞTÜRK	2006	Türk Dili Dergisi Üzerine İnceleme	YL	Ge.D.Ç.	ÇTYD	Türk. T.			
GÜ	YILMAZ YEŞİL	2005	Türk Halk İnançlarından Dilimize Geçen Deyimler	YL	Ata. D.	ÇTYD	Türk. T.			
GÜ	BİLGE YETKİN	2005	Türkiye Türkçesi ile Yazılan Makalelerdeki Etimolojiler	YL	Ge.D.Ç.	ÇTYD	Türk. T.			
GÜ	FERİDE GÜLERUZ	2006	Yahya Kemal Beyatlı'nın Şiirlerinde Kelime Dünyası	YL	Sö. Va.	ÇTYD	Türk. T.			

Ü	YAZAR	YIL	TEZ ADI (ORJİNAL / ÇEVİRİ)	T T	KONU	DÖNEM	LEHÇE 1	LEHÇE 2	LEHÇE 3	LEHÇE 4
GÜ	HİLAL ERDEM	2007	9.Sınıf Öğrencilerinin İmla ve Noktalama Kurallarına Ulaşma Düzeyi	YL	Ge.D.Ç.	ÇTYD	Türk. T.			
GÜ	HALİT KARATAY	2004	İlköğretim İkinci Kademe Türkçe Ders Kitaplarının Ortak Kelime Kazandırma Yönünden Değerlendirilmesi	YL	T. Eğ.	ÇTYD	Türk. T.			
GÜ	G.ÖZDEMİR	2000	Türkiye Türkçesi ve Türkmen Türkçesi Gramer Terimlerinin Karşılaştırılması	YL	Ka. D. İ.	ÇTYD	Türk. T.	Türk. T.		
GÜ	NUR UTANÇ	2001	20.Yy da Ruslara Türk Lehçelerini Öğretmek Üzerine Yapılan Çalışmaların Bir Değerlendirmesi	YL	Ya. T. Ö.	ÇTYD	Tar. Çağ. L.			
GÜ	ÜMİT YENER	2005	Nazım Kembiri'nin Erpan İzgülim Adlı Eseri Üzerinde Bir Gramer İncelemesi	YL	Gr.	ÇTYD	Uyg. T.			
GÜ	HANAKO KOMATSU	2002	Cengiz Aytmatov'un Samancının Colu Romanında Fiiller	YL	Gr.	ÇTYD	Kırg. T.			
GÜ	HÜSEYİN YILDIRIM	2000	Tanrı Öğretisi Metni Esasında Saha Türkçesinde İsim	YL	Gr.	ÇTYD	Saha T.			
GÜ	NİGAR KALKAN	2002	Tanrı Öğretisi Metni Üzerinde Gramer Çalışması	YL	Gr.	ÇTYD	Saha T.			
GÜ	SERKAN NERGİZ	2002	Tulum Hoca Metni Esasında Türkmen Türkçesinde İsimler	YL	Gr.	ÇTYD	Türk. T.			
GÜ	SONGÜL MİSER	2004	Beki Seytekov'un Eserlerinde Geçen Sıfat-fiil ve Zarf-fiiller	YL	Gr.	ÇTYD	Türk. T.			
GÜ	YAVUZ KARTALLIOĞLU	2000	Atamden Kalgen Topraklar Metni Esasında Özbek Türkçesinde İsim	YL	Gr.	ÇTYD	Özb. T.			
GÜ	SÜMEYRA HARMANDA	2008	Günümüz Türkmen Türkçesinin Kelime Hazinesi ile Eski Türkçenin Kelime Hazinesinin Karşılaştırılması	YL	Ka. D. İ.	GTD				
GÜ	SAVAŞ ŞAHİN	2008	Türkmen Türkçesinde Tasviri Fiiller Üzerine Örnekli Çalışma	YL	Gr.	ÇTYD	Türk. T.			

Ü	YAZAR	YIL	TEZ ADI (ORJİNAL / ÇEVİRİ)	T T	KONU	DÖNEM	LEHÇE 1	LEHÇE 2	LEHÇE 3	LEHÇE 4
GÜ	SALİH KÜRŞAT DOLUNAY	2001	Türkçede Zaman	YL	Gr.	ÇTYD	Türk. T.			
GÜ	GÜLCAN BOSTANCI ÇOLAK	2003	Ergenlik Dönemindeki Çocukların Sosyoekonomik Şartlar Çerçevesinde Dil Kullanma Biçimleri	YL	Ge.D.Ç.	ÇTYD	Türk. T.			
GÜ	FUNDA KINDIRA	2003	Kazak Öğrencilerinde Türkiye Türkçesi	YL	Ya. T. Ö.	ÇTYD	Türk. T.			
GÜ	AYŞE TÜRKMEMETOĞULLARI	2001	Cüsipbek Aymawıtulu'nun Aqbilek Romanındaki Edatlar	YL	Gr.	ÇTYD	Kaz. T.			
GÜ	GÜLNAR ABİLHANOVA	2002	Yalnız Romanında Geçen Zarf-filler ve Kazak Türkçesindeki Karşılıkları	YL	Ka. D. İ.	ÇTYD	Kaz. T.			
GÜ	MUSTAFA SIDİK ÖZCAN	2005	Kazak Türkçesi ile Türkiye Türkçesi Arasındaki Ortak Kelimeler	YL	Ka. D. İ.	ÇTYD	Türk. T.	Kaz. T.		
GÜ	SEVİLAY ARSLAN	2007	Oyan Kazan Adlı Eserin Kelime Hazinesi Bakımından İncelenmesi	YL	Sö. Va.	ÇTYD	Kazan T.			
GÜ	G.SAK	2002	Kazak Halık Edebiyeti Erteğileri Esasında Kazakçada İsim	YL	Gr.	ÇTYD	Kaz. T.			
GÜ	S.KARAYANIK	2001	Kırgız El Comoktoru(Masalları) Esasında Kırgızcada Fiil	YL	Gr.	ÇTYD	Kırg. T.			
GÜ	MUSTAFA TÜRKYILMAZ	2007	Ortaöğretim Birinci Sınıf Dil ve Anlatım Dersi Yazılı Sınav Soruları Üzerine Bir alan Araştırması	YL	T. Eğ.	ÇTYD	Türk. T.			
GÜ	A.BALTOPRAK	2006	Lise 3.Sınıfta Okutulan Türk Dili ve Edebiyatı Ders Kitaplarının Öğrenci Seviyesine Uygunluğunun İncelenmesi	YL	T. Eğ.	ÇTYD	Türk. T.			
GÜ	S.BEŞKAYA	2006	OKS Türkçe Sorularının İlköğretim İkinci Kademe Türkçe Ders Programı ile Karşılaştırılması	YL	Ka. D. İ.	ÇTYD	Türk. T.			
GÜ	FEYZİ ERSOY	2000	Ulup Halapisem Metni Esasında Çuvaşçada İsim	YL	Gr.	ET				
GÜ	HAKAN AKCA	2000	Kumuk Türkçesiyle bir Karbela Mersiyesi Kurubü'l-Bela İnceleme-Metin-Gramatikal İndeks	YL	İ. M. D.	ÇTYD	Kumuk T.			

Ü	YAZAR	YIL	TEZ ADI (ORJİNAL / ÇEVİRİ)	T T	KONU	DÖNEM	LEHÇE 1	LEHÇE 2	LEHÇE 3	LEHÇE 4
GÜ	ZAFER YAZI	2005	Ortaöğretim 10. Sınıf Öğrencilerinin Kelime Hazinesi Üzerine Bir Araştırma	YL	Sö. Va.	ÇTYD	Türk. T.			
GÜ	NESRİN ŞAŞ	2005	Ahmet Reşit Bey'in Nazariyât-ı Edebiyyesi Üzerine Bir İnceleme	YL	Ge.D.Ç.	ÇTYD	Türk. T.			
GÜ	NAZİFE EŞGÜNOĞLU	2005	Hayretî'nin Mesnevileri: İnceleme - metin	YL	Ge.D.Ç.	YT				
GÜ	HASAN YİĞİTTÜRK	2005	Ortaöğretim 9. Sınıf Öğrencilerinin Kelime Hazinesi Üzerine Bir Araştırma	YL	Sö. Va.	ÇTYD	Türk. T.			
GÜ	FATİH YERDEMİR	2007	Rehâyî Divanı (İnceleme - metin - dizin)	YL	İ. M. D.	YT				
GÜ	RABİA DERYA TUYAN	2007	Ayıntablı Hafız ve Divanı -İnceleme-metin-dizin	YL	İ. M. D.	YT				
GÜ	MELEK CANLI	2009	Hâfız 'Ulvi Dîvânı (İnceleme- metin- dizin)	YL	İ. M. D.	OT				
GÜ	KEMAL ALBAYRAK	2001	TBMM Milli Eğitim Bütçe Görüşmelerinde ve Şura Tutanaklarında Türkçe Öğretimiyle İlgili Görüşler	YL	T. Eğ.	ÇTYD	Türk. T.			
GÜ	AYSUN YAĞCI	2002	İlköğretim 4. ve 5. Sınıflarda Dil Bilgisi Öğretiminde Bilgisayar Teknolojisinin Kullanımına Yönelik Uygulamalı Bir Yaklaşım	YL	T. Eğ.	ÇTYD	Türk. T.			
GÜ	SERPİL LUMA	2002	İlköğretim Okulu Yedinci Sınıf Öğrencilerinin Okuma Beceri ve Alışkanlıklarını Geliştirmeye Yönelik Uygulamalı Bir Araştırma	YL	T. Eğ.	ÇTYD	Türk. T.			
GÜ	ÖMER DENİZ	2002	Genel Anadolu ve Yabancı Dil Ağırlıklı Liselerin 9. Sınıf Türk Dili ve Edebiyatı Öğretim Programının Etkinliğinin Öğretmen Görüşlerine göre Değerlendirilmesi	YL	T. Eğ.	ÇTYD	Türk. T.			
GÜ	FERHAT ENSAR	2002	İlköğretim 6. Sınıf Türkçe Ders Kitaplarındaki Metin Altı Soruları Üzerine Bir İnceleme	YL	T. Eğ.	ÇTYD	Türk. T.			
GÜ	ASIM KONUK	2003	Köy, Kasaba ve Şehir Yerleşim Yerlerinde, Türkçe Öğretiminde Karşılaşılan Sorunların Mukayesesi	YL	T. Eğ.	ÇTYD	Türk. T.			

Ü	YAZAR	YIL	TEZ ADI (ORJİNAL / ÇEVİRİ)	T T	KONU	DÖNEM	LEHÇE 1	LEHÇE 2	LEHÇE 3	LEHÇE 4
GÜ	HAKAN SARAÇ	2004	İlköğretim 8. Sınıf Türkçe Ders Kitaplarında Dil Bilgisi Öğretimi Üzerine Bir İnceleme	YL	T. Eğ.	ÇTYD	Türk. T.			
GÜ	SELDA AYDOĞDU	2004	İlköğretim Dördüncü Sınıflarda Sözel Derslerde Kullanılan Yazılı Materyallerin Öğrenci Seviyesine göre Değerlendirilmesi	YL	T. Eğ.	ÇTYD	Türk. T.			
GÜ	AYŞE İNANÇ	2004	Muzaffer İzgü'nün MEB Tavsiyeli Eserlerinin Türkçe Eğitimi Amaçlarına Uygunluğu Yönünden Değerlendirilmesi	YL	T. Eğ.	ÇTYD	Türk. T.			
GÜ	SEVİM TOPGÜL	2004	İlköğretim 8. Sınıf Türkçe Ders Kitaplarındaki Uygulama Çalışmaları Üzerine Bir İnceleme	YL	T. Eğ.	ÇTYD	Türk. T.			
GÜ	YUNUS EMRE TOPÇU	2005	İlköğretim 6, 7 ve 8. sınıf öğrencilerin okuma alışkanlıkları (Kayseri örneği)	YL	T. Eğ.	ÇTYD	Türk. T.			
GÜ	BİLSEN ÜNSAL	2005	İlköğretim ikinci kademe (6,7,8. sınıflar) Türkçe dersinde drama yönteminin çocukların dil ve anlatım becerilerine katkısı	YL	T. Eğ.	ÇTYD	Türk. T.			
GÜ	IŞIL ŞERİFE KARAKUŞ	2006	Çocuk Edebiyatı Ürünlerinin Okuma Gelişimine Etkisi	YL	T. Eğ.	ÇTYD	Türk. T.			
GÜ	ALTAN AVKAPAN	2006	Ortaöğretim 11. Sınıf Türk Dili ve Edebiyatı Ders Kitaplarında Kelime Hazinesinin Öğretimi Üzerine Bir Araştırma	YL	Sö. Va.	ÇTYD	Türk. T.			
GÜ	NAİLE İZİN	2006	Dil Becerilerinin Gelişiminde Özgüven	YL	Ge.D.Ç.	ÇTYD	Türk. T.			
GÜ	SERDAR ARHAN	2007	Öğretmen Görüşlerine göre İlköğretim Okulları İkinci Kademe Konuşma Eğitimi (Ankara ili örneği)	YL	T. Eğ.	ÇTYD	Türk. T.			
GÜ	NURAN AKBABA	2007	Görsel Araçların İlköğretim İkinci Kademe Dil Bilgisi Öğretimine Katkısı Üzerine Deneysel Bir Çalışma	YL	Gr.	ÇTYD	Türk. T.			
GÜ	YUSUF UYAR	2007	Türkçe Öğretiminde Kültür Aktarımı ve Kültürel Kimlik Geliştirme	YL	T. Eğ.	ÇTYD	Türk. T.			

Ü	YAZAR	YIL	TEZ ADI (ORJİNAL / ÇEVİRİ)	T T	KONU	DÖNEM	LEHÇE 1	LEHÇE 2	LEHÇE 3	LEHÇE 4
GÜ	ÜLKER ŞEN	2007	Millî Eğitim Bakanlığı'nın 2005 Yılında Tavsiye Ettiği 100 Temel Eser Yoluyla Türkçe Eğitiminde Değerler Öğretimi Üzerine Bir Araştırma	YL	T. Eğ.	ÇTYD	Türk. T.			
GÜ	MUHAMMED EYYÜP SALLABAŞ	2007	İlköğretim Beşinci Sınıf Öğrencilerinin Kendini Yazılı Olarak İfade Etme Kazanımlarına Ulaşma Düzeyi	YL	T. Eğ.	ÇTYD	Türk. T.			
GÜ	DEMET KARDAŞ	2007	Jandarma Astsubay Meslek Yüksekokulu Öğrencilerinin Yazılı Anlatımları Üzerine Bir Araştırma	YL	T. Eğ.	ÇTYD	Türk. T.			
GÜ	AHMET DOĞRU	2008	6. Sınıf Türkçe Ders Kitaplarında Deyimler	YL	Ata. D.	ÇTYD	Türk. T.			
GÜ	SONGÜL ÖZDEMİR	2008	Ortaöğretim Seçme Sınavında Başarılı Olan Öğrencilerin Yazılı Anlatım Becerileri Üzerine Bir İnceleme	YL	T. Eğ.	ÇTYD	Türk. T.			
GÜ	BERKER KURT	2008	Çocuk Edebiyatı Ürünlerinin Temel Dil Becerisi Olarak Dinlemenin Gelişimine Etkisi	YL	Ge.D.Ç.	ÇTYD	Türk. T.			
GÜ	EKREM GÖZOĞLU	2008	İlköğretim Altıncı Sınıf Öğrencilerinin Kelime Türlerini Kullanma Becerileri	YL	Gr.	ÇTYD	Türk. T.			
GÜ	SERTAN KORAY YILMAZ	2008	İlköğretim Altıncı Sınıf Öğrencilerinin Öyküleyici Metin Yazma Becerileri	YL	T. Eğ.	ÇTYD	Türk. T.			
GÜ	SEVGİ ERGİN	2009	İlköğretim 8. Sınıf Öğrencilerinin Noktalama İşaretlerini Kullanma Becerileri	YL	Gr.	ÇTYD	Türk. T.			
GÜ	ÖZGE YEŞİLTEPE SAĞLAM	2010	7. Sınıf Öğrencilerinin Hazırlıksız Konuşma Becerileri Üzerine Bir Araştırma	YL	T. Eğ.	ÇTYD	Türk. T.			
GÜ	SELİN ÖZEL	2010	Yabancılara Türkçe Öğreten Resmi Kurumlarda Dil Bilgisi Öğretimi	YL	T. Eğ.	ÇTYD	Türk. T.			
GÜ	MERİÇ AKPINAR	2010	Deyim ve Atasözlerinin Yabancılara Türkçe Öğretiminde Kullanımı Üzerine Bir Araştırma	YL	Ata. D.	ÇTYD	Türk. T.			

Ü	YAZAR	YIL	TEZ ADI (ORJİNAL / ÇEVİRİ)	T T	KONU	DÖNEM	LEHÇE 1	LEHÇE 2	LEHÇE 3	LEHÇE 4
GÜ	ELİF DİREN	2010	Türkçe Öğretim Programı 8. Sınıf Okuma Alanı Kazanımlarının Öğretmen Görüşlerine göre Değerlendirilmesi (Ankara ili örneği)	YL	T. Eğ.	ÇTYD	Türk. T.			
GÜ	SİBEL ÖZCAN	2010	İlköğretim Türkçe Ders Kitaplarındaki Soruların SBS Türkçe Sorularıyla Örtüşme Düzeyi	YL	T. Eğ.	ÇTYD	Türk. T.			
GÜ	AHMET DEMİR	2010	Yabancılara Türkiye Türkçesi Öğretiminde Kültürlerarası Yaklaşımdan Hareketle Metinlerin İncelenmesinde Dikkat Edilecek Noktalar	YL	Ya. T. Ö.	ÇTYD	Türk. T.			
GÜ	EMRULLAH GÖKAHMETOĞLU	2010	İlköğretim 6-8. Sınıf Türkçe Kitap Setlerinde Türk Halk Edebiyatı Türleri ile Türkçe Öğretimi	YL	T. Eğ.	ÇTYD	Türk. T.			
GÜ	SABİRE CEREN DEMİR	2010	2009 Seviye Belirleme Sınavı (SBS) Türkçe Sorularının Öğretim Programı Açısından Değerlendirilmesi	YL	T. Eğ.	ÇTYD	Türk. T.			
GÜ	SAMİM ÇETİNKAYA	2009	ÖSS'de Sorulan Türkçe Sorularının Taksonomik Açısından Değerlendirilmesi	YL	Ge.D.Ç.	ÇTYD	Türk. T.			
GÜ	BURCU ASLAN	2009	Eski Türkçeden Türkiye Türkçesine Çatı Ekleri	YL	Gr.	GTD				
GÜ	YUSUF DOĞAN	2002	Türkçe Öğretmenliği Birinci Sınıfta Okuyan Öğrencilerin Okuma ve Yazma Becerileri ile Genel Kültür Düzeyleri Üzerine Bir Araştırma	YL	T. Eğ.	ÇTYD	Türk. T.			
GÜ	HACI AHMET ŞİMŞEK	2004	İlköğretim 2. Kademe Türkçe Öğretiminde Konuşma Becerisinin Önemi ve Geliştirme Yolları	YL	T. Eğ.	ÇTYD	Türk. T.			
GÜ	SAMET GÖKÇELİ	2007	Medeniyet, Kültür, Türk Dili Edebiyatı ve Estetik Eğitimsi Olarak Nihad Sâmî Banarlı	YL	Ge.D.Ç.	ÇTYD	Türk. T.			
GÜ	HİLAL ERDEM	2007	Dokuzuncu Sınıf Öğrencilerinin İmla ve Noktalama Kurallarına Ulaşma Düzeyi	YL	Gr.	ÇTYD	Türk. T.			
GÜ	GÜLAYIM TEMİRALİVA	2001	Kırgız Türkçesinde Bağlama Edatları	YL	Gr.	ÇTYD	Kırg. T.			

Ü	YAZAR	YIL	TEZ ADI (ORJİNAL / ÇEVİRİ)	T T	KONU	DÖNEM	LEHÇE 1	LEHÇE 2	LEHÇE 3	LEHÇE 4
GÜ	FATİH KAYA	2004	Bala İlçesi Ağzı	YL	Ağ. Ç.	ÇTYD	Türk. T.			
GÜ	ARZU ÖZDEMİR	2004	Eski Anadolu Türkçesindeki Fiilerin Durum Ekli Tamlayıcıları	YL	Gr.	OT				
GÜ	EMEL YILDIZ	2007	Almanya ve Türkiye'de Lise Birinci Sınıflarda Okutulan Dil ve Edebiyat Ders Kitaplarının Karşılaştırılması (Berlin örneği)	YL	Ka. D. İ.	ÇTYD	Türk. T.			
GÜ	AYŞE BALTOPRAK KIRMACI	2006	Ortaöğretim Lise Üçüncü Sınıflarda Okutulan Türk Dili ve Edebiyatı Ders Kitaplarının Öğrenci Seviyesine Uygunluğunun İncelenmesi	YL	T. Eğ.	ÇTYD	Türk. T.			
GÜ	AYHAN UÇAR	2009	Hasan Ali Yücel'in Milli Eğitim Bakanlığı Döneminde Ortaöğretimde Gerçekleştirilen Türk Dili ve Edebiyatı Eğitimi	YL	T. Eğ.	ÇTYD	Türk. T.			
GÜ	ERCÜMENT İŞLEYEN	2009	Ortaöğretim Dokuzuncu Sınıf Türk Edebiyatı Dersinde Drama Yönteminin Öğrencilerin Ders Başarısına Katkısı (Ankara ili - Akyurt ilçesi örneği)	YL	T. Eğ.	ÇTYD	Türk. T.			
GÜ	ZEHRA KUM	2009	Türk Edebiyatı 9.Sınıf ve 10.Sınıf Ders Kitaplarındaki Divan Şiiri Örneklerinin Çoklu Zeka Kuramı Açısından İncelenmesi	YL	T. Eğ.	ÇTYD	Türk. T.			
GÜ	NİLGÜN KELEŞ	2009	Ortaöğretim Dokuzuncu Sınıf Türk Edebiyatı Ders Kitaplarındaki Görsel Zekâ, Sosyal Zekâ ve İçsel Zekâ Unsurları Üzerine Bir Araştırma	YL	T. Eğ.	ÇTYD	Türk. T.			
GÜ	SEHA SÜMEYYE SARICA	2010	Lise 2. Sınıfların Dil ve Anlatım Derslerinde Öğretmenlerin Karşılaştıkları Problemler ve Çözümleri	YL	T. Eğ.	ÇTYD	Türk. T.			
GÜ	BURCU İLASLAN	2007	Ortaöğretim İkinci Sınıf Öğrencilerinde Görülen Yazılı Anlatım Bozuklukları ve Bu Bozuklukların Giderilmesi için Çeşitli Öneriler	YL	Gr.	ÇTYD	Türk. T.			
GÜ	HÜLYA DENİZ	2004	İnternet Ortamındaki Yazışmalarda Türkçenin Kullanımı	YL	Ge.D.Ç.	ÇTYD	Türk. T.			

Ü	YAZAR	YIL	TEZ ADI (ORJİNAL / ÇEVİRİ)	T T	KONU	DÖNEM	LEHÇE 1	LEHÇE 2	LEHÇE 3	LEHÇE 4
GAZÜ	ELİF GÜLTEKİN	2006	Nehcü'l-Feradis'te Yardımcı Sözler	YL	Gr.	OT				
GAZÜ	İBRAHİM ARIKAN	2006	Ermeni Harfleriyle Yazılmış Kıpçakça Zebur Metin-Dizin	YL	Me. Di.	OT				
GAZÜ	YALÇIN KORKMAZ	2005	Besni Masallarının Sözlü Kompozisyon Teorisine göre İncelenmesi	YL	Ge.D.Ç.	ÇTYD	Türk. T.			
GAZÜ	ADEM GÖK	2007	Bahaeddin Özkışi'nin 'Sokakta' Adlı Eserinin Cümle Bilgisi İncelemesi	YL	Cüm. B.	ÇTYD	Türk. T.			
GAZÜ	SEMA NUR GÖKTEPE İNAN	2008	Hacı Bektaş-ı Veli'nin Makalât-ı Sûfiyane Adlı Eserinin İsmail Bin Mikail Tarafından Yapılan Türkçe Çevirisinin Transkripsiyonu ve Cümle Bilgisi İncelemesi	YL	Cüm. B.	OT				
GAZÜ	TUĞBA YUMRUTAŞ	2009	Kambar Batır Destanı Metin-Dizin	YL	Me. Di.	OT				
GAZÜ	GÜLŞAH PARLAK KALKAN	2009	Yavuz Bülent Bakiler'in 'Seninle' Adlı Şiir Kitabının Söz Varlığı	YL	Sö. Va.	ÇTYD	Türk. T.			
GAZÜ	CEREN GÖGEBAKAN	2010	Yavuz Bülent Bakiler'in Duvak Adlı Şiir Kitabının Söz Varlığı	YL	Sö. Va.	ÇTYD	Türk. T.			
GAZÜ	ERGÜL ÜNAL	2010	Reşadiye ve Yöresi Ağızları (Giriş-İnceleme-Metin-Sözlük)	YL	Ağ. Ç.	ÇTYD	Türk. T.			
GAZÜ	MUSTAFA MATAN	2004	İlköğretim 5. Sınıf Türkçe Ders Kitaplarında Kültür Öğeleri	YL	T. Eğ.	ÇTYD	Türk. T.			
GAZÜ	OĞUZHAN FİL	2006	İlköğretim İkinci Kademe Türkçe Ders Kitaplarında Sözcük Türlerinin Öğretimi	YL	Gr.	ÇTYD	Türk. T.			
HÜ	YASEMİN ŞENEL TEMİZSOYLU	2002	Kutadgu Bilig'de İsim Yapımı	YL	Gr.	OT				
HÜ	İSMAİL AYTAKLAR	2004	Orhon Türkçesinde Cümle Yapısı	YL	Cüm. B.	ET				
HÜ	SELÇUK CANTÜRK	2004	Yeni Uygurca ve Özbekçe Fiilimsiler	YL	Gr.	ÇTYD	Uyg. T.	Özb. T.		
HÜ	MAYRAMBEK OROZOBAYEV	2004	Eski Türkçe ve Kırgızcadaki Yapım Ekleri	YL	Gr.	GTD				

Ü	YAZAR	YIL	TEZ ADI (ORJİNAL / ÇEVİRİ)	T T	KONU	DÖNEM	LEHÇE 1	LEHÇE 2	LEHÇE 3	LEHÇE 4
HÜ	AHMET TANYILDIZ	2005	Firdevsi-i Tavil Münazara-i Seyf ü Kalem (İnceleme-Metin-Sözlük)	YL	İN. SÖ.	ET				
HÜ	ALİ ILGIN	2005	Kara Kuzgun Destanı (İnceleme-Metin-Aktarma-Gramatikal Dizin-Sözlük)	YL	ÇEV.	OT				
HÜ	RAHMETULLAH KOÇ	2005	Melih Cevdet Anday'ın Şiirlerinde Zaman Kavramı	YL	GR.	ÇTYD	Türk. T.			
HÜ	MİLAN SİMİÇ	2005	Bilge Kagan Yazıtı	YL	GE.D.Ç.	ET				
HÜ	SEBİHA TAŞTEKİN ÖZDEDE	2006	Kıyas-ı Enbiya	YL	GR.	OT				
HÜ	İBRAHİM ETEM BUYRUK	2009	Ümîdî Ahmet Divânı (İnceleme-Metin-Özel Adlar Dizini)	YL	ADB.	OT				
HÜ	SÜNDÜZ ÖZER	2010	Kıyas-ı Enbiya	YL	GR.	OT				
HÜ	AYDIN DEMİR	2010	Hekim Bereket, Hulaşa (1.-50. sayfalar) (İnceleme-Metin-Sözlük)	YL	İN. SÖ.	OT				
HÜ	MİKAİL CENGİZ	2010	Hulâsatü'l-Hey'e Giriş-Notlar-Metin-Dizin	YL	ME. DI.	YT				
HÜ	GÜLLÜ ARAÇ	2010	Uzun Firdevsî ve Hakâyık-nâme'si	YL	GE.D.Ç.	OT				
HÜ	SELÇUK CANTÜRK	2004	Yeni Uygurca ve Özbekçede Fiilimsiler	YL	GR.	ÇTYD	Uyg. T.	Özb. T.		
HÜ	ASUMAN BAYRAM	2006	Güfti ve Gam-name'si (İnceleme-metin)	YL	GE.D.Ç.	YT				
HÜ	HAYRÜNİSA TOPÇU	2009	Rızaeddin bin Fahreddin'in Ahmed Midhat Efendi Adlı Eseri Üzerine Bir İnceleme	YL	GE.D.Ç.	ÇTYD	Türk. T.			
HÜ	FATMA ŞENNUR ARSLAN	2010	Âsım Arif-Zâde Divançesi (İnceleme-metin-dizin-sözlük)	YL	İ. S. D.	YT				
HRÜ	İBRAHİM KOÇER	2002	Kitabu'l Leta'if (Transkripsiyon-Notlar ve Dizin)	YL	ME. DI.	OT				
HRÜ	ALİ SÖZER	2008	Harezmi Türkçesinde Görevli Kelimeler	YL	GR.	OT				
HRÜ	ESRA TUT	2008	Tenbihü'l-Gafilin (İnceleme- Metin- Dizin)	YL	İ. M. D.	ET				
HRÜ	NESRİN ARI	2010	Harezmi Türkçesinde Birleşik Fiiller ve Durum Ekli Tamlayıcıları	YL	GR.	OT				

Ü	YAZAR	YIL	TEZ ADI (ORJİNAL / ÇEVİRİ)	T T	KONU	DÖNEM	LEHÇE 1	LEHÇE 2	LEHÇE 3	LEHÇE 4
İNÜ	ABDULLAH BEGE Ç	2001	Kara Çelebi-zade Abdülaziz Efendi'nin Gülşen-i Niyaz'ı (İnceleme-Metin-Dizin)	YL	İ. M. D.	YT				
İNÜ	ÖZLEM DEMİREL	2002	Türkiye Türkçesinde Olumsuz Cümle Yapıları	YL	Cüm. B.	ÇTYD	Türk. T.			
İNÜ	PINAR MUMCU	2008	Türkmen Atasözlerinde Ad Aktarmaları ve Deyim Aktarmaları	YL	Ata. D.	ÇTYD	Türk. T.			
İNÜ	ALİ SELAMİ BAŞOĞLU	2009	Güney Azerbaycan Şairi Bulud Karaçorlu (Sehend)nun Nazmında Dil Özellikleri	YL	Ge.D.Ç.	ÇTYD	Azer. T.			
İNÜ	ZELİHA KAPUKAYA	2008	Recaizade Mahmut Ekrem'in Şemsa ve Muhsin Bey yahut Şairliğin Hazin Bir Neticesi Adlı Hikayelerinin Metin Transkripsiyonu ve Dil İncelemeleri	YL	Ge.D.Ç.	YT				
İNÜ	NURCİHAN GÜNEŞ	2009	Kuzeydoğu Bulgaristan'da Çerkovna Köyü ve Çevresi Türk Ağzıları (İnceleme-Metinler-Sözlük)	YL	Ağ. Ç.	ÇTYD	Türk. T.			
İNÜ	MEHMET GÜNDÜZ	2010	Kaşkay Atasözlerinde Ad Aktarmaları	YL	Ata. D.	ÇTYD	Kaş. T.			
İNÜ	YAŞAR AKDEMİR	2007	Yunus Emre'de Türkçe	YL	Ge.D.Ç.	OT				
İNÜ	AHMET İÇLİ	2005	Fuzuli'de Türkçe	YL	Ge.D.Ç.	YT				
İNÜ	HAKSEVER ÖZGÜL	2008	Mu'îdi, Şem ü Pervâne (Metin-inceleme)	YL	Ge.D.Ç.	YT				
İNÜ	MEHMET AKİF ÇEÇEN	2002	İlköğretim Öğrencilerinde Kelime Hazinesinin Geliştirilmesi	YL	T. Eğ.	ÇTYD	Türk. T.			
İNÜ	TUĞBA BİRCAN KIZILCIQ	2003	Ömer Seyfettin'in Türkçe Anlayışı ve Bunun Türkçe Öğretimine Yansımaları	YL	T. Eğ.	ÇTYD	Türk. T.			
İNÜ	ESRA LÜLE	2005	İlköğretim 6.7. ve 8. Sınıf Türkçe Ders Kitaplarında Türkçe ve Hikaye Öğretimi	YL	T. Eğ.	ÇTYD	Türk. T.			
İNÜ	YILDIZ YENEN	2007	Cahit Uçuk'un Masallarında Dil ve Çocuk Eğitimi	YL	T. Eğ.	ÇTYD	Türk. T.			
İNÜ	ÖZLEM GÜNALTIĞI GÜNDÜZ	2008	Oğuz Tansel'in Masal Kitaplarının Eğitim Değeri ve Türkçeye Katkısı	YL	T. Eğ.	ÇTYD	Türk. T.			

Ü	YAZAR	YIL	TEZ ADI (ORJİNAL / ÇEVİRİ)	T T	KONU	DÖNEM	LEHÇE 1	LEHÇE 2	LEHÇE 3	LEHÇE 4
İNÜ	EYÜP ÇAKAN	2008	Ahmet Mithat Efendi'nin Hikâyelerinde Eğitim Değerleri ve Türkçe	YL	Ge.D.Ç.	ÇTYD	Türk. T.			
İNÜ	BEKİR GÖKÇE	2008	Gülten Dayıoğlu'nün Çocuk Öykülerinde Değer Eğitimi ve Öykülerin Türkçeye Katkısı	YL	T. Eğ.	ÇTYD	Türk. T.			
İNÜ	MEHMET ALVER	2009	Avrupa Birliği Sürecinde Türk Dil Politikası	YL	Ge.D.Ç.	ÇTYD	Türk. T.			
İNÜ	ŞERMİN TOMBUL	2009	Rıfat Ilgaz'ın Bacaksız Serisinde Biçim-İçerik İncelemesi ve Serinin İlköğretim Türkçe Programına göre Değerlendirilmesi	YL	T. Eğ.	ÇTYD	Türk. T.			
İNÜ	KEVSER AKIN	2009	Sevinç Çokum'un Romanlarında Eğitim Değerleri ve Türkçe	YL	T. Eğ.	ÇTYD	Türk. T.			
İNÜ	SELİM EMİROĞLU	2005	Eflatun Cem Güney'in Eserlerinde Dil ve Çocuk Eğitimi	YL	Ge.D.Ç.	ÇTYD	Türk. T.			
İKÜ	ECE ÇOHADAR	2008	Türkiye Türkçesinde ki'li Birleşik Cümle Üzerine Bir İnceleme	YL	Cüm. B.	ÇTYD	Türk. T.			
İKÜ	CANAN PINAR TORUN	2009	Muhammed'in Işk-nâmesi Üzerine Dil İncelemesi	YL	Ge.D.Ç.	OT				
İKÜ	BEYZA BILIKÇI	2009	Ankaralı Mustafa bin Muhammed ve Hulvün-Nasihin Dil İncelemesi-Metin-Sözlük 1b-42b	YL	İN. Sö.	OT				
İTÜ	ASLI EREN	2008	Letâif-nâme (Dil İncelemesi ve Metin)	YL	Ge.D.Ç.	OT				
İÜ	RISBEK ALİMOV	2000	Kırgızistan, Kazakistan ve Özbekistan'daki Göktürk Yazıtları	YL	Ge.D.Ç.	ET				
İÜ	YELDA İLİÇ	2002	Kırgız Halk Destanı Er Töştük, Gramer-Metin-Çeviri-Dizin	YL	Gr.	ÇTYD	Kırg. T.			
İÜ	HÜLYA DAUT SKUKA	2002	Yahya Kemal'in Manzum Eserlerinde Zarflar ve Kullanışları	YL	Gr.	ÇTYD	Türk. T.			
İÜ	SAVAŞ KILIÇ	2002	Saussure Dilbiliminin Felsefi Kaynakları Üstüne Bir Araştırma	YL	Ge.D.Ç.	ÇTYD	Türk. T.			
İÜ	ADEM BALABAN	2003	Hamzaname'de Geçen Zarf-fiil Yapılı Cümleler (1-88 Varak)	YL	Cüm. B.	ET				
İÜ	LEMİ AKIN	2004	Türkiye Türkçesinde Bağlaçlar	YL	Gr.	ÇTYD	Türk. T.			

Ü	YAZAR	YIL	TEZ ADI (ORJİNAL / ÇEVİRİ)	T T	KONU	DÖNEM	LEHÇE 1	LEHÇE 2	LEHÇE 3	LEHÇE 4
İÜ	ULAŞ YILDIZ	2004	Muhammet Oğlu Mustafa'nın XIV. Yüzyılda Yazdığı Çağdaş Tefsirin Dil Yorumu	YL	Ge.D.Ç.	OT				
İÜ	MERYEM ERKCAN	2004	Faruk Nafiz Çamlıbel'in Han Duvarları Adlı Eseri Üzerinde Söz Dizimsel Bir İnceleme	YL	Cüm. B.	ÇTYD	Türk. T.			
İÜ	NECİP FAZIL KURT	2004	Dil Kültür İlişkisi ve Cumhuriyet Yenileşmeciliği Bağlamında Dil Kültür İlişkisi	YL	Ge.D.Ç.	ÇTYD	Türk. T.			
İÜ	MEHMET TURGUT BERBERCAN	2008	Babur'un Hatıratında Geçen Hayvan Adları ve Bunların Türk Dili Açısından Değerlendirilmesi	YL	Adb.	OT				
İÜ	İSMAİL TAŞ	2008	15. Yüzyıla Ait 'Enfesü'l-Cevâhir' Adlı Yazma Üzerinde Dil İncelemesi (Giriş-İnceleme-Metin-Sözlük)	YL	Ge.D.Ç.	OT				
İÜ	REYİKA ABUDUWAYITI	2007	Çin Sınırları İçinde Yeni Uygurca Üzerinde Çalışma Yapanlar ve Onların Eserlerinden Örnekler	YL	Ge.D.Ç.	ÇTYD	Uyg. T.			
İÜ	RASHEED ALİ HASAN	2006	Irak Türkmen Atasözleri Üzerine Bir İnceleme	YL	Ata. D.	ÇTYD	Türkm. T.			
İÜ	GÜLCAN GENÇ	2005	Eski Anadolu Türkçesinde İsimden İsim Fiilden İsim Yapma Ekleri ve Fonksiyonları	YL	Gr.	OT				
İÜ	YEŞİM BAYRAKTAR	2006	Yazılı Basında Batı Kaynaklı Yabancı Kelimelerin Kullanımı	YL	Ge.D.Ç.	ÇTYD	Türk. T.			
İÜ	AYŞE UYANSOY	2006	Karışık Dilli Kuran Çevirisi	YL	Çev.	OT				
İÜ	YUİKO UMEMOTO	2005	Türkiye Türkçesi ve Japoncada Zaman Çekimlerinin Karşılaştırılması	YL	Ka. D. İ.	ÇTYD	Türk. T.			
İÜ	OSMAN ORUÇ	2006	Oğuz Atay'ın Romanlarında İronik Dil	YL	Ge.D.Ç.	ÇTYD	Türk. T.			
İÜ	ÖMER YAĞMUR	2007	Terceme-i Kitab-ı Fevâ'ihü'l-Miskiyye Fi'l-Fevâthi'l-Mekkiyye (Metin-Sözlük- Şahıs, Yer, Eser, Tarikat ve Kabile Adları İndeksi)	YL	İ. S. D.	YT				
İÜ	ÜMRAN YAMAN	2008	Râhatü'l Kulüb- Metin, Tercüme, Dizin	YL	Çev.	ET				

Ü	YAZAR	YIL	TEZ ADI (ORJİNAL / ÇEVİRİ)	T T	KONU	DÖNEM	LEHÇE 1	LEHÇE 2	LEHÇE 3	LEHÇE 4
İÜ	AHMET ÜÇEL	2007	Tevarih-i Al-i Osman'da Ağız Özelliklerinin Değerlendirilmesi	YL	Ağ. Ç.	OT				
İÜ	SÜMEYYE İNCE SİNAN	2005	Taşlıcalı Yahyâ Bey Divânı'ndaki Soyut Kavramlar (Kasîdeler-Musammatlar-Şehrengizler-Gazeller-Mukatta'lar)	YL	Ge.D.Ç.	YT				
İÜ	ENVER HACIHALİLOĞLU	2006	Bir Eski Anadolu Metni (Mirac-ı Nebi) Üzerinde Gramer İncelemesi	YL	Gr.	OT				
İÜ	MEHMET SAĞLAM	2006	Yahya Kemal Beyatlı'nın Edebiyata Dair Adlı Eserinde Kelime Grupları ve Bunların Cümle İçindeki Fonksiyonları	YL	Gr.	ÇTYD	Türk. T.			
İÜ	SÜLEYMAN ALTINER	2008	Süleyman Çelebi'nin Vesiletü'n-Necât Adlı Eseri Üzerine Bir Söz Dizimi İncelemesi	YL	Cüm. B.	OT				
İÜ	HASAN BAHADIR	2005	Roman, Hikaye ve Günlük Gazetelerdeki Anlatım Bozuklukları	YL	Gr.	ÇTYD	Türk. T.			
İÜ	CENGİZ MÜFETTİŞOĞLU	2006	Karışık Dilli Bir Kur'an Çevirisi Yazmanın 037b-072a Yaprakları Üzerinde Dil İncelemesi	YL	Gr.	OT				
İÜ	AYA İSHİHARA	2005	Yazı Dilindeki Alıntı Kelimelerin Türkçeleşme Süreçleri	YL	Ge.D.Ç.	ÇTYD	Türk. T.			
İÜ	ASLI UYGUN	2007	Karışık Dilli Bir Kur'an Çevirisi Yazmanın 144b-183a Yaprakları Üzerinde Dil İncelemesi	YL	Ge.D.Ç.	OT				
İÜ	TUNCAY TUNCEL	2008	Osmanlı Şiirinde Gemicilik Terimleri	YL	Ge.D.Ç.	YT				
İÜ	BURAK TOKER	2009	Türkçe ve İspanyolcanın Ortak Söz Varlığı Üzerine Bir İnceleme	YL	Ka. D. İ.	ÇTYD	Türk. T.			
İÜ	GAMZE SÖNMEZ	2006	14. Yüzyılda Yazılmış Mülk Suresi Çevirisi Üzerine Dil İncelemesi (31/b?61/a)	YL	Ge.D.Ç.	OT				
İÜ	RASİM USTAOĞLU	2000	Resimli Kitap (1324/1908-1329/1913) ve Resimli Gazete (1339/1923-1929)'nin Dil, Edebiyat ve Kültür Yazılarının Sistemantik İndeksi	YL	Ge.D.Ç.	ÇTYD	Türk. T.			
İÜ	OSMAN TOKER	2000	Karışık Dilli Kur'an Tercümesi (varak no:109b-144a)	YL	Çev.	OT				

Ü	YAZAR	YIL	TEZ ADI (ORJİNAL / ÇEVİRİ)	T T	KONU	DÖNEM	LEHÇE 1	LEHÇE 2	LEHÇE 3	LEHÇE 4
İÜ	ZÜBEYDE BİLDİRİCİ	2009	Muhabbet-Nâme-i Seyyid Murâdî (1-155 varaklar arası)	YL	Ge.D.Ç.	YT				
İÜ	GÜL GÖNÜLTAŞ	2009	Divan-ı Muradi (Muhabbetname-i Seyyid Muradi) (155-323 varaklar arası)	YL	Ge.D.Ç.	YT				
İÜ	DERYA DATLI	2009	Hamzanâme (Metin-Sözlük-İndeks)	YL	İ. S. D.	ET				
İÜ	DİANA SHONIA	2010	Cumhuriyet Döneminde Türkiye Türkçesinde Meydana Gelen Değişmeler	YL	Ge.D.Ç.	ÇTYD	Türk. T.			
İÜ	NAMIK SABIRLI	2010	Arif Nihat Asya'nın Sevgi Mektupları Adlı Eseri Üzerine Bir Söz Dizimi (Kelime Grupları) İncelemesi	YL	Cüm. B.	ÇTYD	Türk. T.			
İÜ	MİNA RANJBARİ	2010	Yaşar Kemal ve Eserlerinin Farsça Çevirileri	YL	Çev.	ÇTYD	Türk. T.			
İÜ	OYA ŞEN	2010	Göktürk Yazıtlarının Kelime Varlığı	YL	Sö. Va.	ET				
İÜ	ORHAN PEKÇETİN	2010	Ahmed-i Dâî'nin Vesîletü'l-Mülûk Adlı Eseri (1b-58b) (Metin-İnceleme-Sözlük)	YL	İn. Sö.	OT				
İÜ	REMZİ ALBAYRAK	2003	Yabancı Dil Olarak Türkçe Öğretiminde Gerekçesiz Çözümlemesi:Kara Kuvvetleri Lisan Okulundaki Misafir Askeri Personelle İlişkin Bir Uygulama Örneği	YL	Ya. T. Ö.	ÇTYD	Türk. T.			
İÜ	RECEP YILMAZ	2007	Karışık Dilli Kur'an Tercümesi (yaprak no: 183b-222a)	YL	Çev.	OT				
İÜ	SAFİYE YILMAZ	2000	Eski Anadolu Türkçesinin Söz Dizimi	YL	Cüm. B.	OT				
İÜ	ENFEL DOĞAN	2001	Eski Anadolu Türkçesinde Kelime Grupları ve Kullanılışları	YL	Gr.	OT				
İÜ	HARUN ARSLAN	2001	Kitab-ı Maktel-i Al-i Rasul Metin-İnceleme-Sözlük-Adlar Dizini	YL	İ. S. D.	YT				
İÜ	SAVAŞ TURGUT	2001	Divan-ı Türki-i Basit İnceleme-Metin-Sözlük-Adlar Dizini	YL	İ. S. D.	YT				
İÜ	SEVGİ ALTINTOPRAK	2001	Yahya Kemal'in Manzum Eserlerinde Kelime Grupları ve Kullanılışları	YL	Gr.	ÇTYD	Türk. T.			
İÜ	KENAN BEŞİROV	2001	Gurbetname-i Sultan Giriş-İnceleme-Sözlük	YL	İn. Sö.	YT				
İÜ	ADEM SEVMEZ	2001	Türkiye Türkçesinde Şarh Cümle Üzerine Bir İnceleme	YL	Cüm. B.	ÇTYD	Türk. T.			

Ü	YAZAR	YIL	TEZ ADI (ORJİNAL / ÇEVİRİ)	T T	KONU	DÖNEM	LEHÇE 1	LEHÇE 2	LEHÇE 3	LEHÇE 4
İÜ	ZÜMRÜT ŞİRİNOVA	2001	Azeri Türkçesinde Zarf-fiiller	YL	Gr.	ÇTYD	Azer. T.			
İÜ	MUHSİN KORKMAZ	2001	Zübdetü'l-Beyan Giriş-Metin-Sözlük	YL	İN. SÖ.	OT				
İÜ	AHMET PEKŞEN	2002	Zeynü'l-elhan Giriş Metin Sözlük	YL	İN. SÖ.	OT				
İÜ	SUNAY DİLEK	2005	Eski Anadolu Türkçesinde İsimden Fiil, Fiilden Fiil Yapma Ekleri ve Fonksiyonları	YL	Gr.	OT				
İÜ	PERİZAT ALTINAY	2006	Tadilü'l-Emcize Eserinin Tıp ve Musiki İle İlgili Bölümlerinin Dil Bakımından Yorumu	YL	Ge.D.Ç.	YT				
İÜ	MUKADDES YADİGAR	2007	Uygur Türkçesindeki Atasözlerinin Türkiye Türkçesindeki Karşılıkları ve Çağrışımları	YL	Ata. D.	ÇTYD	Türk. T.	Uyg. T.		
İÜ	NİLÜFER KÜÇÜKKELEŞ	2001	Mecmua-i Ebüzziya ve Teavün-i Aklam Mecmualarının Dil ve Edebiyat Yönünden İncelenmesi ve Şiir Metinleri	YL	Ge.D.Ç.	YT				
İÜ	NEBİYE ÖZTÜRK	2002	Zenaname - Enderunlu Fazıl	YL	Ge.D.Ç.	YT				
İÜ	AHMET PEKŞEN	2002	Zeynü'l-Elhan İsimli Eserin Metin ve Sözlük Çalışması: Ladikli Mehmed Çelebi	YL	Sözl.	OT				
İÜ	MÜŞTAK KEMAL KIROĞLU	2002	Zaman (1918-1919) ve Son Saat (1925-1928) Gazetelerindeki Dil ve Edebiyat Yazılarının İncelenmesi ve Şiir Metinleri	YL	Ge.D.Ç.	ÇTYD	Türk. T.			
İÜ	MECİT DEMİREL	2002	Sabah gazetesi (1899-1909)'ndeki dil ve edebiyat yazılarının incelenmesi ve şiir metinleri (2. CİLT)	YL	Ge.D.Ç.	YT				
İÜ	SUNAY DİLEK	2005	Eski Anadolu Türkçesinde İsimden Fiil Fiilden Fiil Yapma Ekleri ve Fonksiyonları	YL	Gr.	OT				
İÜ	ALMAZBEK JARKYNBAEV	2005	XIV. Yüzyılda Yazılmış Bir Sure Tefsiri Üzerine Dil İncelemesi	YL	Gr.	OT				
İÜ	TÜRKAN ÖZKUTAN	2005	Kıbrıs Türk Masalları (Derleme - inceleme)	YL	Gr.	ÇTYD	Türk. T.			
İÜ	RECEP YILMAZ	2007	Karışık Dilli Kur'an Tercümesi (yaprak no: 183b-222a)	YL	Çev.	OT				
İÜ	ÇİĞDEM EROL	2007	Türkiye Türkçesinde Kalıp Sözler Üzerine Bir İnceleme	YL	Sö. Va.	ÇTYD	Türk. T.			

Ü	YAZAR	YIL	TEZ ADI (ORJİNAL / ÇEVİRİ)	T T	KONU	DÖNEM	LEHÇE 1	LEHÇE 2	LEHÇE 3	LEHÇE 4
İÜ	FUAT DAĞTEKİN	2004	8.Sınıf Türkçe Ders Kitabındaki Metinlerin Öğrenci Beklentileri Açısından Değerlendirilmesi	YL	T. Eğ.	ÇTYD	Türk. T.			
İÜ	BEKİR İNCE	2004	Karşılaştırmalı Bir Bakış Açısı ile Türkçe Öğretiminde Metin Çalışmaları: Değerlendirmeler-öneriler	YL	T. Eğ.	ÇTYD	Türk. T.			
İÜ	MUNİSE HATİCE PEKKAYA	2007	Öğrenci Merkezli Türkçe Öğretiminde Çocuk Şiirleri (Yeniden Yapılandırılan Türkçe Öğretimi Programı Uygulamalarına Yönelik Eleştiriler ve Öneriler)	YL	T. Eğ.	ÇTYD	Türk. T.			
İÜ	KAMER EĞİLMEZ	2008	Yeniden Yapılanma Bağlamında Türkçe Öğretiminde Metin Çalışmaları	YL	T. Eğ.	ÇTYD	Türk. T.			
İÜ	ASLI UYSAL	2010	İşitme Engellilerde Türkçe Öğretimi, Sorunlar, Öneriler	YL	T. Eğ.	ÇTYD	Türk. T.			
İÜ	BERNA AYDOĞAN	2010	II. Kademe Türkçe Öğretiminde Ömer Seyfettin Öykülerinin İşlenmesi (Ant öyküsüne ilişkin eğitsel bir bakış)	YL	T. Eğ.	ÇTYD	Türk. T.			
İÜ	ALİONA NEDEVA	2008	Gagavuzca ve Türkiye Türkçesinde İsim ve Fiil Çekimi Karşılaştırması	YL	Ka. D. İ.	ÇTYD	Türk. T.	Gag. T.		
KAÜ	ALPER BAHTİYAROĞLU	2006	Ahmet Mithat Efendi'nin Tiyatrolarında Metindilbilimsel Görünümler	YL	Ge.D.Ç.	YT				
KAÜ	ZARİFE ŞİŞMAN KARAŞAH	2006	Dede Korkut Hikayelerinde Sıfat-fiiller ve Zarf-fiiller	YL	Gr.	OT				
KAÜ	MEHMET CİHAT ÜSTÜN	2008	Erzincan (Merkez) Ağzının Ses Bilgisi ve Söz Varlığı	YL	Sö. Va.	ÇTYD	Türk. T.			
KAÜ	ÖZLEM YILDIRIM	2008	Kazak, Kırgız ve Tatar Türkçelerindeki Arapça-Farsça Kelimelerin Ses Değişimleri (Türkiye Türkçesi ile Karşılaştırılması)	YL	Ka. D. İ.	ÇTYD	Kaz. T.	Kırg. T.	Tatar T.	Türk. T.
KAÜ	SELMA ERDAĞI	2008	Yakup Kadri Karaosmanoğlu'nun 'Yaban' Adlı Romanının Metindilbilimsel Çözümlemesi	YL	Ge.D.Ç.	ÇTYD	Türk. T.			

Ü	YAZAR	YIL	TEZ ADI (ORJİNAL / ÇEVİRİ)	T T	KONU	DÖNEM	LEHÇE 1	LEHÇE 2	LEHÇE 3	LEHÇE 4
KAÜ	GÖKMEN MOR	2009	Türkiye'deki Gizli Dillerin Ses, Şekil ve Kavram Alanı Bakımından İncelenmesi	YL	Ge.D.Ç.	ÇTYD	Türk. T.			
KAÜ	BERNA ÜRÜN	2009	İğdır ve Ardahan İllerinin Yer Adları ve Tasnifi	YL	Adb.	ÇTYD	Türk. T.			
KAÜ	MUHAMMED ÇİTGEZ	2010	19. Yüzyıl Kars Aşıklarında Deyim ve Atasözleri	YL	Ata. D.	YT				
KAÜ	ŞÜKRİYE GÖKÇEN DİKEN	2010	Geçmişten Bugüne Türkçede Kullanılan Karşılaştırma Gibilik Benzerlik Ekleri	YL	Gr.	GTD				
KAÜ	MAKBULE SEBNİ	2010	Kağızman Yerli Ağzı (İnceleme-Metinler- Sözlük)	YL	Ağ. Ç.	ÇTYD	Türk. T.			
KAÜ	AYSUN LAÇİN	2010	Derleme Sözlüğüne göre Anadolu Ağızlarında Birleşik Eylemler	YL	Ağ. Ç.	ÇTYD	Türk. T.			
KAÜ	TAZEGÜL DEMİR	2006	Peyami Safa'nın Yalnızız Adlı Romanının Metin Dilbilimsel Çözümlemesi	YL	Ge.D.Ç.	ÇTYD	Türk. T.			
KAÜ	SİNEM GÖNEN	2006	Suat Dervişin Fosforlu Cevriye Adlı Romanının Çözümleyici Yazın Yöntemine Göre İncelenmesi	YL	Ge.D.Ç.	ÇTYD	Türk. T.			
KAÜ	EBRU ÖZTÜRK AKÇA	2010	Türkiye Türkçesinde Ara Söz Ara Cümle	YL	Cüm. B.	ÇTYD	Türk. T.			
KSÜ	MİNE KILIÇ	2001	Kahramanmaraş Merkez Ağzı	YL	Ağ. Ç.	ÇTYD	Türk. T.			
KSÜ	YUNUS KAPLAN	2002	Behmen-name (121a-177b İnceleme-Metin-Sözlük)	YL	İn. Sö.	OT				
KSÜ	GÜLCAN TANIDIR	2002	Divan-ı Vuslati İnceleme-Tenkitli Metin-İndeks	YL	İ. M. D.	YT				
KSÜ	SERKAN ZORLU	2002	Behmen-name (1b-60a) İnceleme-Metin-Sözlük	YL	İn. Sö.	OT				
KSÜ	MUHAMMET KARAATMACA	2002	Zamirlerin Tarihsel Gelişimi	YL	Gr.	GTD				
KSÜ	METİN ERDURAN	2003	Divan-ı Hafid Tenkitli Metin-İnceleme-İndeks	YL	İ. M. D.	YT				
KSÜ	HATİCE ÇABUKEL DEMİRKOL	2003	Divan-ı Nüzhet Tenkitli Metin-İnceleme-İndeks	YL	İ. M. D.	YT				
KSÜ	MEHMET BÜLENT ERTAÇ	2004	Ferdî Divanı İnceleme - Metin - Dizin	YL	İ. M. D.	YT				
KSÜ	ŞERİF AYDIN	2004	Ahmet Hamdi Tanpınar'ın 'Saatleri Ayarlama Enstitüsü' Adlı Romanındaki Fiil ve Sıfat-fiil Gruplarının	YL	Gr.	ÇTYD	Türk. T.			

Ü	YAZAR	YIL	TEZ ADI (ORJİNAL / ÇEVİRİ)	T T	KONU	DÖNEM	LEHÇE 1	LEHÇE 2	LEHÇE 3	LEHÇE 4
			İncelenmesi							
KSÜ	ZAFER İPEK	2004	Reşat Nuri Güntekin'in 'Acımak' İsimli Eserindeki Kelime Gruplarının İncelenmesi	YL	Gr.	ÇTYD	Türk. T.			
KSÜ	DERYA KARA	2004	Ömer Seyfettin'in 'Efruz Bey' İsimli Eserindeki Kelime Gruplarının İncelenmesi	YL	Gr.	ÇTYD	Türk. T.			
KSÜ	ORHAN ARI	2004	Divanü Lügati't-Türk'teki Metinler Üzerine Bir Sentaks İncelemesi	YL	Cüm. B.	OT				
KSÜ	ESRA CENGİZ	2006	Nef'i Divanında Gazellerin Söz Ahengi	YL	Ge.D.Ç.	YT				
KSÜ	GÖKHAN COSUN	2006	Behmen-Nâme: Dil ve Edebiyat İncelemesi	YL	Ge.D.Ç.	OT				
KSÜ	FAHRİ BEKÇİOĞULLARI	2006	Kazak Türkçesindeki Organ Adlarıyla İlgili Deyimlerin Türkiye Türkçesine Aktarımı	YL	Ka. D. İ.	ÇTYD	Türk. T.	Kaz. T.		
KSÜ	KASIM KÖSECE	2006	Kıyas-ı Enbiya (157a-236b): Transkripsiyonlu Metin, İnceleme, İndeks	YL	İ. M. D.	OT				
KSÜ	HALİL ÖZER	2006	Kıyas-ı Enbiya (V. 81a-159b) Transkripsiyon, İnceleme, İndeks	YL	İ. M. D.	OT				
KSÜ	ÜMİT AKDEMİR	2006	Kıyas-ı Enbiya (v. 1a-80b) Transkripsiyon, İnceleme, İndeks	YL	İ. M. D.	OT				
KSÜ	BURAK TELLİ	2009	Tarık Buğra'nın Küçük Ağa Romanındaki ki'li, Şartlı ve İç İçe Birleşik Cümleler	YL	Cüm. B.	ÇTYD	Türk. T.			
KSÜ	SEFA BALBABA	2009	Kemal Ümmî Divanı Tenkitli Metin-İndeks	YL	Me. Di.	OT				
KSÜ	MUSTAFA TOLGA SOYDAN	2009	Derleme Sözlüğünde Mersin ve Hatay İllerine Ait Kelimeler	YL	Sözl.	ÇTYD	Türk. T.			
KSÜ	ZAFER ARSLAN	2010	Divan-ı Suzi-i Sivasi Tenkitli Metin-İndeks	YL	Me. Di.	YT				
KSÜ	AYŞEGÜL KAHRAMAN	2010	Firdevsü'l - İkbâl (1a-40b varaklar) (İnceleme - Metin - Sözlük)	YL	İn. Sö.	YT				

Ü	YAZAR	YIL	TEZ ADI (ORJİNAL / ÇEVİRİ)	T T	KONU	DÖNEM	LEHÇE 1	LEHÇE 2	LEHÇE 3	LEHÇE 4
KSÜ	MACİDE BAŞLAMIŞLI	2010	Tarık Buğra'nın ' Küçük Ağa' İsimli Romanındaki Kelime Gruplarının İncelenmesi	YL	Gr.	ÇTYD	Türk. T.			
KSÜ	HAKAN SARITİKEN	2010	Tarihi Türk Lehçelerinde Ölüm ile İlgili Söz Varlıkları	YL	Sö. Va.	OT				
KSÜ	DİDEM KÖSE	2010	Hayali Bey Divanı'nın Söz Varlığı	YL	Sö. Va.	YT				
KTÜ	FUAT ÖRÜNDÜ	2001	Trabzon ve Yöresi Ağzları	YL	Ağ. Ç.	ÇTYD	Türk. T.			
KTÜ	NAZAN USTA	2002	Oğuzname Destanı Dil İncelemesi	YL	Ge.D.Ç.	ET				
KTÜ	ÇİĞDEM USTA	2004	Karagöz Metinlerinden Günümüz Gülmece Metinlerine Gülmece Dili	YL	Ge.D.Ç.	GTD				
KTÜ	MUZAFFER UZUN	2004	Mürîdî (Aydını) (Metin, Düzlük-Yuvarlaklık Uyumu, Bazı İmlâ Özellikleri)	YL	Gr.	OT				
KTÜ	MURAT UZUN	2007	Kazan-Tatar Türkçesinde Birleşik Fiiller	YL	Gr.	ÇTYD	Kazan T.	Tatar T.		
KTÜ	GÜL YILMAZ	2009	Türkçede Kısaltma Grupları	YL	Gr.	ÇTYD	Türk. T.			
KTÜ	BAHADIR GÜNEŞ	2009	Belagat Ekseninde Retorik/Dilbilimi Terimleri	YL	Gr.	ÇTYD	Türk. T.			
KTÜ	NESLİHAN ÖKSÜZ	2007	Süleyman Tevfik'in Pakize Romanı Esas Alınarak 1910-1980 Yılları Arasında Yazılmış Sekiz Romandan Seçilen Cümlelerde Anlam ve Yapı Çalışması	YL	Cüm. B.	ÇTYD	Türk. T.			
KTÜ	ALİ KEMAL SAS	2009	Es'ad Efendi Divanı'nın Yeni Harflere Çevirisi ve İçerisindeki Çekimli Fiillerin Yapı Bakımından İncelenmesi	YL	Gr.	YT				
KTÜ	ERHAN DURUKAN	2008	Türkçe Dersi Öğretim Programının (6-8. sınıflar) Hedef ve Kazanımları Doğrultusunda 7. Sınıf Türkçe Dersi Öğrenci Çalışma ve Öğretmen Kılavuz Kitaplarının Değerlendirilmesi	YL	T. Eğ.	ÇTYD	Türk. T.			
KTÜ	FİLİZ KIZILKUŞ	2009	İlköğretim 7. Sınıf Türkçe Ders Kitaplarındaki Hikâye Türü Öğretiminin 1981 ve 2005 Türkçe Öğretim Programları Açısından Değerlendirilmesi	YL	T. Eğ.	ÇTYD	Türk. T.			

Ü	YAZAR	YIL	TEZ ADI (ORJİNAL / ÇEVİRİ)	T T	KONU	DÖNEM	LEHÇE 1	LEHÇE 2	LEHÇE 3	LEHÇE 4
KTÜ	DİNÇER BEKTAŞ	2009	İlköğretim Türkçe Dersi(6, 7, 8. sınıflar) Öğretim Programının ve Uygulamalarının Öğretmen Görüşlerine göre Değerlendirilmesi(Ordu ili örneği)	YL	T. Eğ.	ÇTYD	Türk. T.			
KTÜ	AYŞE SEZİN ŞİŞMANOĞLU	2009	Türkçe Dersi Öğretim Programının Amaç ve Kazanımları Açısından Trabzon İli 8. Sınıf Öğrencilerinin Yazılı Anlatım Becerilerinin Değerlendirilmesi	YL	T. Eğ.	ÇTYD	Türk. T.			
KTÜ	ÖZLEM DÜĞDÜ	2010	1981 ve 2005 Programlarına göre Hazırlanmış İlköğretim İkinci Kademe Türkçe Ders Kitaplarındaki Masal ve Fabl Metinlerinin İşleniş Süreçlerinin Karşılaştırılması	YL	T. Eğ.	ÇTYD	Türk. T.			
KTÜ	MERVE KILIÇOĞLU	2009	2005 Türkçe Ders Programının Öğretmen Görüşlerine göre Değerlendirilmesi: Trabzon ili örneği	YL	T. Eğ.	ÇTYD	Türk. T.			
KTÜ	BURCU ÇAKIR	2009	Türk Dili ve Edebiyatı Öğretmenlerinin Kullandıkları Yöntem ve Tekniklerin Yapılandırıcı Yaklaşım Açısından Değerlendirilmesi: Trabzon örneği	YL	T. Eğ.	ÇTYD	Türk. T.			
KKÜ	SEYFULLAH TÜRKMEN	2000	Uşşak-name Üzerinde Dil İncelemesi	YL	Ge.D.Ç.	OT				
KKÜ	AHMET KARADOĞAN	2001	Anadolu'yu Türkleştirenlerin İsimleri - Kitab-ı Cihan- numa'da Geçen Özel İsimler Üzerinde Bir Deneme -	YL	Adb.	YT				
KKÜ	TÜLAY KALE	2004	İran Türklerinin Anadili Problemleri ve Hamit Nutki	YL	Ge.D.Ç.	ÇTYD	Azer. T.			
KKÜ	OĞUZ ÖCAL	2004	Burhan Cahit Morkaya'nın Harf İnkılabına kadar Yayınladığı Romanları Üzerine Bir İnceleme	YL	Ge.D.Ç.	YT				
KKÜ	BURAK AKGÜN	2005	Türk Halk Edebiyatı Metinlerinde Kavim Adları	YL	Adb.	GTD				
KKÜ	HÜLYA ÇELİK	2005	Kelimelerin Ölümü Olayı (XIII.-XX. Yüzyıl Anadolu Türkçesi Örneği)	YL	Ge.D.Ç.	GTD				

Ü	YAZAR	YIL	TEZ ADI (ORJİNAL / ÇEVİRİ)	T T	KONU	DÖNEM	LEHÇE 1	LEHÇE 2	LEHÇE 3	LEHÇE 4
KKÜ	EROL KUYMA	2006	Wilhelm Radloff' un Sibirya' dan Adlı Eserinin Açıklamalı Kavram Dizini	YL	Me. Di.	YT				
KKÜ	ASLIHAN DİNÇER	2006	Siyaset Dili (3 Kasım 2002 Genel Seçimlerindeki Gazete Siyasî Reklâmlarının Göstergibilimsel Açidan Çözümlemesi)	YL	Ge.D.Ç.	ÇTYD	Türk. T.			
KKÜ	DENİZ MELANLIOĞLU	2005	Ortaöğretim Müfredat Programı ile Üniversiteye Giriş Sınavlarındaki Türkçe Sorularının Karşılaştırılması	YL	Ka. D. İ.	ÇTYD	Türk. T.			
KKÜ	İLKNUR BOZKIR	2006	Ötemiş Hacı'nın Çingis Name'si ve Dil Hususiyetleri	YL	Ge.D.Ç.	YT				
KKÜ	SUAT ÖZ	2007	Evliya Çelebi Seyahatnamesi'ne göre Anadolu'da Yer Adları	YL	Adb.	YT				
KKÜ	OSMAN KABADAYI	2007	Eski Türkçe Gökbilimi (Astronomi) Terimleri	YL	Ge.D.Ç.	ET				
KKÜ	NURAY KAYADİBİ	2008	Türkmen Türkçesi ve Türkiye Türkçesinde Fiilimsi Ekleri -Aygıtlı Adım Romanı Üzerine Karşılaştırmalı Bir İnceleme-	YL	Ka. D. İ.	ÇTYD	Türk. T.	Türkm. T.		
KKÜ	AYŞEGÜL KUŞDEMİR	2009	Ahmet Hamdi Tanpınar'ın Huzur Romanında Dil ve Üslup	YL	Ge.D.Ç.	ÇTYD	Türk. T.			
KKÜ	TUBA ARICIOĞLU	2010	Türkmen Türkçesinde Birleşik Fiiller- Gaygısız Atabay Romanı Üzerine Bir İnceleme	YL	Gr.	ÇTYD	Türkm. T.			
KKÜ	ERKAN HİRİK	2010	Türkiye Türkçesinde Olumsuzluk Eki	YL	Gr.	ÇTYD	Türk. T.			
KKÜ	MUSTAFA CEYLAN	2010	İran Türkmencesinde Yapım Ekleri: Gazi Sözlüğü Üzerinden Bir İnceleme	YL	Gr.	ÇTYD	Türkm. T.			
KKÜ	MEHMET EMRE ÖNAL	2010	Türkçe Öğretmenlerinin İlköğretim II. Kademedeki Gerçekleştirilen Dil Bilgisi Öğretimi Hakkındaki Görüşleri	YL	T. Eğ.	ÇTYD	Türk. T.			
KKÜ	FATİH ARSLAN	2010	Türkçe ve Sınıf Öğretmenlerinin Konuşma Eğitimi ve Konuşma Etkinlikleri Hakkındaki Görüşleri: Kırıkkale ili örneği	YL	T. Eğ.	ÇTYD	Türk. T.			
KOÜ	MERİÇ HARMANCI	2001	Muhlis İbnü'l-Hafızu'l-Kadi'ya Ait bir Cami'ü'l-Hikayat Nüshası Üzerinde Sentaks İncelemesi	YL	Cüm. B.	OT				

Ü	YAZAR	YIL	TEZ ADI (ORJİNAL / ÇEVİRİ)	T T	KONU	DÖNEM	LEHÇE 1	LEHÇE 2	LEHÇE 3	LEHÇE 4
KOÜ	TÜLAY ÇULHA	2002	Karaylar ve Karayca	YL	Le. Şi.	ÇTYD	Karay T.			
KOÜ	BÜLENT ÖZER	2004	Dânişî Dîvânı (İnceleme, Transkripsiyonlu Metin, Nesre Çeviri, İndeks)	YL	Çev.	YT				
KOÜ	İSMAİL ÇUBUKÇU	2004	Menâzîmü'l-Cevahîr (İnceleme-Metin-Sözlük)	YL	İn. Sö.	YT				
KOÜ	NAZLI ŞENEL CENGİZ	2004	Sa'âdet-name (Şerh-i Pend-i'Attâr) İnceleme-Metin-Dizin	YL	İ. M. D.	OT				
KOÜ	SEMRA EREN	2005	Tarihi Türk Yazı Dillerinde Yön Kavramı Üzerine Bir İnceleme	YL	Ge.D.Ç.	OT				
KOÜ	ELİF CORA	2007	Burhan-ı Katı da Yer Alan Türkçe Sözcükler ve Deyimler Dizini	YL	Ata. D.	YT				
KOÜ	MİHRİCAN AYNACI	2007	Türkiye Türkçesinde Ses Etkileşimleri	YL	Gr.	ÇTYD	Türk. T.			
KOÜ	ÖZLEM TEGÜN	2008	Tebrihli Ahmedî - Esrâr-Nâme Metin - Açıklamalı Dizin	YL	Me. Di.	OT				
KOÜ	MEHMET ALİ ÜZÜMCÜ	2008	Kitab-ı Sergüzeşt-i Zaifî (İnceleme, Metin, Nesre Çeviri, İndeks)	YL	Çev.	YT				
KOÜ	ABİDİN KARASU	2010	Çağdaş Bulgar Dilindeki Türkçe Kelimeler Bulgarca-Türkçe Ortak Söz Varlığı	YL	Sö. Va.	ÇTYD	Türk. T.			
KOÜ	SELVİNAZ GÜVENÇ	2000	Anadolu Ağızlarında Sevgi ve Övgü Sözleri	YL	Gr.	ÇTYD	Türk. T.			
KOÜ	EMEL ESENTÜRK	2000	Türkçe Sözlük ve Kamus-ı Türki'de Bulunan Deyimlerin Karşılaştırılması	YL	Ka. D. İ.	ÇTYD	Türk. T.			
KOÜ	DİLEK AKSOYLU	2007	Kıyâsî'nin Mihr ü Mâh Mesnevîsi	YL	Ge.D.Ç.	YT				
KOÜ	NİHAL KARA	2009	Kalkandelenli Mu'îdî'nin Şem ü Pervâne Mesnevîsi	YL	Ge.D.Ç.	YT				
KOÜ	YELİZ AKBAŞ	2009	Kubbetü'l Hazarat (İnceleme-metin-transkripsiyon)	YL	Ge.D.Ç.	OT				
MÜ	AHMET GÖZÜKARA	2004	Pervâne Beg Mecmû'atü'n-Neza'ir	YL	Ge.D.Ç.	YT				
MÜ	ŞEYMA NUR EPLİ	2000	Yeni Galatat Sözlüğü	YL	Sözl.	ÇTYD	Türk. T.			
MÜ	ÖZLEM ÇELİKKOL	2007	Kelime Kazanımında Müziğin Etkisi	YL	T. Eğ.	ÇTYD	Türk. T.			
MÜ	AYDIN KÖKLÜDAĞ	2007	Yedi Özbekçe Hikaye	YL	Ge.D.Ç.	ÇTYD	Özb. T.			

Ü	YAZAR	YIL	TEZ ADI (ORJİNAL / ÇEVİRİ)	T T	KONU	DÖNEM	LEHÇE 1	LEHÇE 2	LEHÇE 3	LEHÇE 4
MÜ	NECATİ KAYA	2007	Okul Sözlüklerinin Değerlendirilmesi	YL	Sözl.	ÇTYD	Türk. T.			
MÜ	BİHTER GÜRİŞİK	2005	Peçevi Tarihi(Metin -Dizin -Özel Adlar Sözlüğü)	YL	İ. S. D.	YT				
MÜ	MERYEM DEMİR	2007	Türkçe Derslerinde Metin Çözümlemesine Üslupbilim Açısından Yaklaşım	YL	T. Eğ.	ÇTYD	Türk. T.			
MÜ	OSMAN KUYUMCU	2006	Türkçenin Hemsin Ağzı	YL	Ağ. Ç.	ÇTYD	Türk. T.			
MÜ	MURAT ELMALI	2004	Uygurca Altun Yaruk'a Ait Belgeler(151-200)	YL	Ge.D.Ç.	ET				
MÜ	ALPAY SARIYILDIZ	2004	Uygurca Altun Yaruk'a Ait Belgeler(101-150)	YL	Ge.D.Ç.	ET				
MÜ	YILDIZ SOYDAN	2004	Uygurca Altun Yaruk'a Ait Belgeler(201-250)	YL	Ge.D.Ç.	ET				
MÜ	ÜMİT ÖZGÜR DEMİRCİ	2004	Uygurca Altun Yaruk'a Ait Belgeler(251-300)	YL	Ge.D.Ç.	ET				
MÜ	ŞENOL KORKMAZ	2005	Uygurca Altun Yaruk'a Ait Belgeler(501-550)	YL	Ge.D.Ç.	ET				
MÜ	GÖKHAN KÜTÜKÇÜ	2004	Uygurca Altun Yaruk'a Ait Belgeler(351-400)	YL	Ge.D.Ç.	ET				
MÜ	YUSUF SAVAŞCI	2006	Uygurca Altun Yaruk'a Ait Belgeler(401-450)	YL	Ge.D.Ç.	ET				
MÜ	VELİ GÜL	2008	Altayca Almış Kaan Destanı (Giriş-Metin-Altarma-Dizin)	YL	Me. Di.	ET				
MÜ	FİRDAOUS ŞENOĞLUGİL	2002	Türkçede Fiil Çekim Sistemi ve Moğollara Öğretimi	YL	Ya. T. Ö.	ÇTYD	Türk. T.			
MÜ	ELİF TOPALOĞLU	2003	Tercüme-i Tefsir-i Ebü'l-Leys es-Semerkandi Metin-Sözlük-Tıpkıbasım	YL	İn. Sö.	ET				
MÜ	FATMA TAŞCI	2004	Osmanlıca Bir Rıdvan Şah ile Ruhefza Hikayesi	YL	Ge.D.Ç.	YT				
MÜ	YAHYA KÜÇÜK	2003	Uygurca Altun Yaruk'a Ait 50 Belge 1-50	YL	Ge.D.Ç.	ET				
MÜ	AYHAN TERGİP	2003	Uygurca Altun Yaruk'a Ait 50 Belge 51-100	YL	Ge.D.Ç.	ET				
MÜ	GÜRŞAT POLAT	2004	Uygurca Altun Yaruk'a Ait 50 Belge 301-350	YL	Ge.D.Ç.	ET				
MÜ	MİTHAT USTA	2005	Uygurca Altun Yaruk'a Ait 50 Belge 451-500	YL	Ge.D.Ç.	ET				
MÜ	ÜMRAN AY	2000	Nidâî dürr-i Manzûm (İnceleme-Karşılaştırmalı Metin)	YL	Ge.D.Ç.	YT				
MÜ	SEMA DEMİREL ŞAHİN	2001	Mensur Şehname Tercümesi 41a - 80b	YL	Çev.	ET				

Ü	YAZAR	YIL	TEZ ADI (ORJİNAL / ÇEVİRİ)	T T	KONU	DÖNEM	LEHÇE 1	LEHÇE 2	LEHÇE 3	LEHÇE 4
MÜ	ELİF PEHLİVAN	2001	Şeyh Eşref b. Ahmed'in Nasihat-name' si	YL	Ge.D.Ç.	OT				
MÜ	İBRAHİM TAŞ	2001	Çağatayca Kur'an tefsiri 21a-41b (Giriş-Metin-Dizin)	YL	Çev.	OT				
MÜ	MECNUN GÜRSOY ÜNÜVAR	2001	Azeri Yazar Yusif Semedoğlu'nun 'Getl Günü' Romanı: Metin-Sözlük ve Ünlemler Üzerinde İnceleme	YL	Gr.	ÇTYD	Azer. T.			
MÜ	SIDIKA İSTER	2001	Ahmed Rasim Matbuat Hatıralarından Muharrir, Şair, Edib (Metin-Tahlil-İndeks)	YL	Me. Di.	ÇTYD	Türk. T.			
MÜ	SUBUTAY BAŞ	2001	Seytek Destanı -Seytek'in Doğumu ve Çocukluk Çağı (Sayakbay Karalayev Varyantı) (3518-7222) Kırgızca Metin, Çeviri, Dizin-Sözlük	YL	İ. S. D.	OT				
MÜ	FAYSAL OKAN ATASOY	2001	Melhame-i Şeyh Vefa Giriş-Metin-Sözlük	YL	İn. Sö.	OT				
MÜ	AHMET İSPARTA	2002	Türk Edebiyatında Baznameler ve İndi'nin Baznamesi: Metin - sözlük	YL	İn. Sö.	OT				
MÜ	TAYFUN DOĞRU	2003	Ahmet Rasim'in Hikayeleri (Endişe-i Hayat Gam-ı Hicran, İki Günahsız Seveda, İlk Sevgi) metin-tahlil- indeks	YL	Me. Di.	ÇTYD	Türk. T.			
MÜ	ERTAN ENGİN	2003	Ruşen Eşref - Tevfik Fikret'e Dair Hatıralar (Metin- inceleme-şahıslar dizini)	YL	İ. M. D.	ÇTYD	Türk. T.			
MÜ	ALPAY SARIYILDIZ	2004	Uygurca Altun Yaruk'a Ait Belgeler (101-150)	YL	Gr.	ET				
MÜ	SEDAT ŞENER	2004	Fâik Reşad Külliyyât-ı Letâif (1-240) (Giriş-metin- sözlük)	YL	İn. Sö.	YT				
MÜ	BİHTER GÜRİŞİK	2005	Peçevi Tarihi (46b - 80a metin,dizin,özel adlar sözlüğü)	YL	İ. S. D.	YT				
MÜ	MİTHAT USTA	2005	Altun Yaruk'a Ait Belgeler (451-500)	YL	Gr.	ET				
MÜ	ZUHAL KAYAYURT	2005	Peçevî Tarihi (317b -351a metin, dizin, özel adlar sözlüğü)	YL	İ. S. D.	YT				
MÜ	SERKAN KAYA	2005	Ahmet Rasim'in Hikayeleri Metin-tahlil-indeks (Mehalik-i hayat, Meyl-i Dil, Afife ve diğerleri)	YL	Me. Di.	ÇTYD	Türk. T.			

Ü	YAZAR	YIL	TEZ ADI (ORJİNAL / ÇEVİRİ)	T T	KONU	DÖNEM	LEHÇE 1	LEHÇE 2	LEHÇE 3	LEHÇE 4
MÜ	BEYHAN DİNÇ	2005	Peçevî Tarihi (250b -284a metin, dizin, özel adlar sözlüğü)	YL	İ. S. D.	YT				
MÜ	MUSTAFA ÖZBAL	2005	Peçevi Tarihi(80b/114a metin, edisyon kritik, dizin, özel adlar sözlüğü)	YL	İ. S. D.	YT				
MÜ	NESLİHAN YAZICI	2005	Tursun Fakı'nın Cumhûr-Nâme Adlı Eserinin Metni ve İncelemesi	YL	Ge.D.Ç.	OT				
MÜ	ABDURRAHMAN KAYA	2005	Şeyh Aliyyü's-sadri El-konevi Birgivi'nin Vasiyyet-name'sinin Şerhi (1b-49b) (Giriş-Tenkitli Metin-Dizin)	YL	Me. Di.	YT				
MÜ	EBRU ÇETİN MİLCİ	2006	Başkurt Masalları ve Başkurt Türkçesindeki Sözcük Grupları (İnceleme- transkripsiyonlu metin- çeviri-dizin)	YL	Gr.	ÇTYD	Başk. T.			
MÜ	SALİH KAYIK	2007	Tebrizli Ahmedî Yusuf u Zeliha(1b-35b İnceleme-metin-dizin)	YL	İ. M. D.	OT				
MÜ	BETÜL HAKYEMEZ	2007	1928-1937 Dönemi Kırım Tatar Edebiyatından Seçme Hikâyeler (Emce, Küz Gecesinde, Yolculıqta, Nefise) Giriş - inceleme - metin - aktarma - dizin	YL	İ. M. D.	ÇTYD	Tatar T.			
MÜ	HASAN ALİ ÇETİN	2007	Karabağ Ağzı(Bu Yurd Bayğuşa Galmaz)(inceleme-metin-dizin)	YL	Ağ. Ç.	ÇTYD	Azer. T.			
MÜ	ÜLVİYE UĞURSAL	2007	Ahmed-i Dâ'î tercüme-i Tefsîr-i Ebü'l- Leys-i Semerkandî Yûnus ve Hûd Sureleri [114b/12-151b/01] (Metin-dizin-tıpkıbasım)	YL	Me. Di.	OT				
MÜ	AHMET HAMDİ TURANGİL	2007	Kazak Türkçesinde 'Deve' ile İlgili Söz Varlığı ve Metinler	YL	Sö. Va.	ÇTYD	Kaz. T.			
MÜ	MEHMET ERTİK	2007	Ahmed-i Dâ'î Tercüme-i tefsîr-i Ebu'l-Leysi Semerkandî (103b - 154b) (Giriş - metin - dizin tıpkıbasım)	YL	Me. Di.	OT				
MÜ	MUSTAFA BÜLENT TÜRKOĞLU	2007	Faik reşat, Külliyyat-ı Letaif, 721-960. sayfalar-metin-sözlük	YL	İN. Sö.	YT				
MÜ	GÜVEN SARI	2007	Ahmed-i Dâ'î tercüme-i tefsîr-i Ebü'l-Leysi Semerkandî (142/35a - 82b) (Giriş - metin - dizin - tıpkıbasım)	YL	Me. Di.	OT				

Ü	YAZAR	YIL	TEZ ADI (ORJİNAL / ÇEVİRİ)	T T	KONU	DÖNEM	LEHÇE 1	LEHÇE 2	LEHÇE 3	LEHÇE 4
MÜ	AYŞE KİK	2007	Zafe-nâme-i Emîr Temür (1A-50B Varaklar) (İnceleme- metin-dizin)	YL	İ. M. D.	OT				
MÜ	ÖZGÜR DOĞAN	2007	16. Yüzyıl Şairlerinden Derviş'in Mevlid'i (Metin ve inceleme)	YL	Ge.D.Ç.	YT				
MÜ	HASAN GÖKÇE	2007	Selim Sabit (ölümü 1911) Mi'yâru'l-Kelâm (Metin- inceleme-sözlük)	YL	İn. Sö.	ÇTYD	Türk. T.			
MÜ	REYHAN ÇINAR	2007	Hüseyin Ayvansarâyî'nin Eş'ârname-i Müstezâd Adlı Eseri (1b-49b) Metin-İnceleme	YL	Ge.D.Ç.	YT				
MÜ	YUSUF AÇIKGÖZ	2007	Anadoluhisarı Osmanlı Dönemi Mezar Taşı Kitabelerinin Dil İncelemesi	YL	Gr.	GTD				
MÜ	MEHMET OĞUZHAN KUŞOĞLU	2007	Refîğ Hüseyinoğlu İmrani'nin Yayımladığı Azerbaycan Muğam Janrının Yaranması ve İnkişaf Tarihi Adlı Eser (Metin-aktarı-müzik terimleri sözlüğü)	YL	İn. Sö.	ÇTYD	Azer. T.			
MÜ	YASEMİN AY	2007	Ahmed-i Dâ'î Tercüme-i Tefsîr-i Ebü'l-Leys-i s Semerkandî [143/50a - 103b] (Giriş - metin - dizin - tıpkıbasım)	YL	Me. Di.	OT				
MÜ	TAHSİN YILDIRIM	2007	Hikâyet-i Hüseyin	YL	Gr.	OT				
MÜ	ŞAHABETTİN GEDİK	2008	Ahmed-i Dâ'î Tercüme-i Tefsîr-i Ebu'l-Leys-i Semerkandî [142/82b-142/132a] Giriş-metin-dizin- tıpkıbasım	YL	Me. Di.	OT				
MÜ	YUSUF AKTAŞ	2008	Ahmed-i Dâ'î Tercüme-i Tefsîr-i Ebu'l-Leys-i Semerkandî [141/233a-243a] [142/1a-35a] Giriş-metin- dizin-tıpkıbasım	YL	Me. Di.	OT				
MÜ	PINAR VURSUN	2008	Ahmed-i Dai Tercüme-i Tefsir-i Ebu'l-Leys-i Semerkandi [142/188b-195b] [143/01a-50a] Giriş- metin-dizin-tıpkıbasım	YL	Me. Di.	OT				
MÜ	ÖMER DAŞDELEN	2008	Ahmed-i Dai Tercüme-i Tefsir-i Ebu'l-Leys-i Semerkandi Hicr, Nahl, İsrâ Sureleri (189b-233a) Giriş- metin-dizin-tıpkıbasım	YL	Me. Di.	OT				

Ü	YAZAR	YIL	TEZ ADI (ORJİNAL / ÇEVİRİ)	T T	KONU	DÖNEM	LEHÇE 1	LEHÇE 2	LEHÇE 3	LEHÇE 4
MÜ	HACI SEYFİ	2008	Ata Durdıyev'in Keymir Kör Tarihi Romanı (Sayfa 9-54) (Metin-çeviri-dizin-gramer incelemesi)	YL	İ. M. D.	ÇTYD	Türkm. T.			
MÜ	MEHMET NEBİOĞLU	2008	Ervâh-nâme, Pîr Muhyiddîn, (1-30 Yapraklar), Giriş - metin - dizin - tıpkıbasım	YL	Me. Di.	OT				
MÜ	MEHMET ALİ GÜNDOĞDU	2008	Ahmet Rasim'in Osmanlı Tarihi (cilt 2-3) Metin-tahlil-indeks	YL	Me. Di.	ÇTYD	Türk. T.			
MÜ	OĞUZ KOÇAK	2008	Türkmen Yazar Bazar Övezov'un Başarcan Adamlar Hikâyesi (Dilbilgisi incelemesi-metin-çeviri-dizin)	YL	Gr.	ÇTYD	Türkm. T.			
MÜ	EVREN GÖKKAYA	2008	Ahmedî Dâ'î Tercüme-i Tefsîr-i Ebu'l- Leys-i Semerkandî [142/132a-142/188a] Giriş-metin-dizin-tıpkıbasım	YL	Me. Di.	OT				
MÜ	HÜSEYİN BARGAN	2008	Rızaeddin Fahreddin'in Derlediği 'Til Yarışı' (Metin-inceleme)	YL	Ge.D.Ç.	YT				
MÜ	KADİR AKILLI	2008	Peçevi Tarihi (184b-218a Metin, dizin, özel adlar sözlüğü)	YL	İ. S. D.	YT				
MÜ	MURAT TAN	2008	Osmanlı Tarihi (Ahmet Rasim) C.1 Metin-tahlil-indeks	YL	Me. Di.	ÇTYD	Türk. T.			
MÜ	ÖZKAN ZORLU	2008	Hoca Hüseyin'in Bedayü'l-Vekayi'i (221a-265b) (Metin-İndeksli Sözlük-Özel Adlar Sözlüğü)	YL	İN. SÖ.	YT				
MÜ	MUSTAFA AK	2008	Mehmet B. Çerkes'in Kitabı Baytarname Tercümesi (60b-109a, giriş - metin - dizin)	YL	Çev.	YT				
MÜ	RÜSTEM KAVAKLIK	2008	On Beşinci Yüzyıl Şairi Sabayi ve Divançesi (Transkripsiyonlu metin- açıklamalar- dizin)	YL	Me. Di.	OT				
MÜ	ÜMİT PEKTAŞ	2008	Başkurtça Savaş Beyitleri(İnceleme-metin-aktarma-dizin)	YL	İ. M. D.	ÇTYD	Başk. T.			
MÜ	ÖZCAN KOÇ	2008	Sovyet Dönemi Özbek Edebiyatında Seçme Hikayeler (Sümbül-Çadirhayal-Mucize) İnceleme-metin-aktarma-dizin	YL	İ. M. D.	ÇTYD	Özb. T.			
MÜ	SALİH MEHMET	2009	Tuvaca Bir Destan: Haan-Tögüldür	YL	Ge.D.Ç.	ÇTYD	Tuva T.			

Ü	YAZAR	YIL	TEZ ADI (ORJİNAL / ÇEVİRİ)	T T	KONU	DÖNEM	LEHÇE 1	LEHÇE 2	LEHÇE 3	LEHÇE 4
	ARÇIN									
MÜ	ZAMİRAKHON KHAMİDOVA	2009	Ömer Seyfettin'in Diyet, And, Teke Tek, Kurbağa Duası, Keramet, Yüksek Ökçeler, Topuz Hikayelerindeki Birleşik Fiil ve Deyimlerin Özbekçe Muadilleriyle Karşılaştırma	YL	Ka. D. İ.	ÇTYD	Türk. T.			
MÜ	AYŞE NUR KIRGIZ	2009	Van Ulupamir Kırgız Ağzı Üzerine Derleme Çalışması (İnceleme- metin-sözlük)	YL	İn. Sö.	ÇTYD	Kırg. T.			
MÜ	TAHİR KEMAL BULUT	2009	Mehmet B. Çerkes'in Kitabı Baytarname Tercümesi (1b-60a, giriş-metin-dizin)	YL	Me. Di.	OT				
MÜ	LALE YESİLOVA	2009	Mehmet Bin İskender Edirnevi'nin Kitabı Baytar-name Tercümesi (İnceleme - metin - dizin)	YL	İ. M. D.	ET				
MÜ	SONAY BÜYÜK	2009	Hüseyin Ayvansarâyî'nin Eş'ârname-i Müstezâd Adlı Eseri (100b ? 150a)inceleme-metin	YL	Ge.D.Ç.	YT				
MÜ	REZA KHALİLY	2009	'Akâ'id-i Evliyâ'-i Seb'a	YL	Gr.	OT				
MÜ	ORHAN ARSAL	2010	Kitâb-ı Fütüvvet (Radavi-Transkripsiyon-inceleme- indeks) Konya Yazma Eserler Kütüphanesi. no:1616, tasnif no: 297.9	YL	Me. Di.	OT				
MÜ	ÜLKÜ SAYAR	2010	Bedâyiü'l-Vekâyi (Metin, dizin ve inceleme) (375b-410b)	YL	İ. M. D.	YT				
MÜ	ELİF AKÇAİR	2010	Özbek Yazar Ötkir Hâşimov'dan Seçme Hikayeler 'Men, Buvöm vö Rõngli Televizar', 'Özbek İşi', 'Kızıl Karga' (İnceleme, metin, aktarı, dizin)	YL	İ. M. D.	ÇTYD	Özb. T.			
MÜ	FAHRİYE NİLSUN ŞAHİN	2010	XIX. Yüzyıldan Bir Osmanlı Seyahatnamesi: Seyahat-i Asmai (metin inceleme)	YL	Ge.D.Ç.	YT				
MÜ	ZELİHA YILDIRIM	2010	Ahmet Rasim'in Resimli ve Haritalı Osmanlı Tarihi C.3, Metin-Tahlil- İndeks	YL	Me. Di.	ÇTYD	Türk. T.			
MÜ	SELAMİ YILDIRIM	2010	Hikâye-i Çihar Derviş (İnceleme, metin, dizin)	YL	İ. M. D.	YT				

Ü	YAZAR	YIL	TEZ ADI (ORJİNAL / ÇEVİRİ)	T T	KONU	DÖNEM	LEHÇE 1	LEHÇE 2	LEHÇE 3	LEHÇE 4
MÜ	NURETTİN ÖZÇELİK	2010	Hüseyin Feyzullahi'nin 'Azerbaycan Bayatları' Adlı Eseri Tebriz, H. 1363 (İnceleme-metin-dizin)	YL	İ. M. D.	ÇTYD	Azer. T.			
MÜ	BEKİR TOP	2010	Ali Nusret'in Dil, Tarih ve Eğitimle İlgili Görüşleri-Eserleri (metin)	YL	Ge.D.Ç.	YT				
MÜ	UYGAR YILDIZ	2010	Bedâyiü'l-Vekâyi (1265a ile 1 304b İnceleme-metin-dizin)	YL	İ. M. D.	YT				
MÜ	SEDA KEÇE	2010	17. Yüzyılda Yapılmış Mensur Şehnâme Çevirisi 2. cilt 04a - 27b varaklar arası	YL	Çev.	YT				
MÜ	NİLAY GEYİKOĞLU	2010	Hacı Ali bin Hacı Muhammed Aksarayı'nın Kitabı Baytarname Tercümesi (İnceleme - metin - dizin)	YL	Çev.	OT				
MÜ	SUZAN BALKANLI	2010	Hikayet-i Sipahi-i Kastamoni Tuti-i Şekeristan (vr.1-27) (İnceleme-transkripsiyon-metin-dizin)	YL	İ. M. D.	YT				
MÜ	HASAN GEVREK	2010	Hikayet-i Sipahi-i Kastamoni Tuti-i Şekeristan(vr.28-54)(İnceleme-transkripsiyon-metin-dizin)	YL	İ. M. D.	YT				
MÜ	ZERRİN ÇETİNDAG	2003	Liselere Giriş Sınavı (LGS) Türkçe Soru Profili ve Bunun 6, 7, 8. Sınıf Türkçe Ders Kitaplarıyla Karşılaştırılması	YL	T. Eğ.	ÇTYD	Türk. T.			
MÜ	SERVET ERTEKİNOĞLU	2003	Türkçe Derslerinde Dil Bilgisi Öğretimi Üzerine Öğretmen Görüşlerinin İncelenmesi	YL	T. Eğ.	ÇTYD	Türk. T.			
MÜ	AHMET BENZER	2004	Türkiye'de Ana Dili Eğitimi Müfredat Programları 1913-1981	YL	T. Eğ.	ÇTYD	Türk. T.			
MÜ	BİLÂL ŞABAN ÇELİK	2004	8.Sınıf Kompozisyon Çalışmalarında Çağrışım, Serbest Yazma ve Tamamlama Tekniklerinin Öğrencilerin Sözcük Dağarcığına Olan Katkısının Karşılaştırılması	YL	T. Eğ.	ÇTYD	Türk. T.			
MÜ	PERVİN SAYAN	2005	11-14 Yaş için Hazırlanan Okul Sözlüklerinde Tanımlar Üzerine Bir Araştırma	YL	Ge.D.Ç.	ÇTYD	Türk. T.			

Ü	YAZAR	YIL	TEZ ADI (ORJİNAL / ÇEVİRİ)	T T	KONU	DÖNEM	LEHÇE 1	LEHÇE 2	LEHÇE 3	LEHÇE 4
MÜ	HİLAL ARSLAN KUTLU	2006	MEB İlköğretim 6, 7. ve 8. Sınıf Türkçe Ders Kitaplarındaki Metinlerin Söz Varlığı Açısından Değerlendirilmesi	YL	Sö. Va.	ÇTYD	Türk. T.			
MÜ	MERYEM DEMİR	2007	Türkçe Derslerinde Metin Çözümlemesine Üslupbilim Açısından Yaklaşım-Üslup Çözümlemesinin Okuma-Anlamaya Katkısı	YL	T. Eğ.	ÇTYD	Türk. T.			
MÜ	NECATİ KAYA	2007	Okul Sözlüklerinin Değerlendirilmesi	YL	Sözl.	ÇTYD	Türk. T.			
MÜ	ÖMER ÖZER	2007	Serbest Okuma Etkinliğinin Öğrencilerin Sözcük Kazanımına Etkileri	YL	Sö. Va.	ÇTYD	Türk. T.			
MÜ	ADEM KUTLUATA	2008	Bilişsel Öğrenme Kuramı Işığında Türkçe Dersi Hedeflerine Uygun Olarak Kullanılabilecek Yöntem ve Teknikler	YL	T. Eğ.	ÇTYD	Türk. T.			
MÜ	BAŞAK BARAK YILMAZ	2008	Cümle Bilgisi Konusundaki Terim, Tanım ve Tasnif Farklılıklarının Değerlendirilmesi	YL	Cüm. B.	GTD				
MÜ	GÖNÜL ÖNEL	2008	İlköğretim 6, 7 ve 8. Sınıf Öğrencilerinin Atasözlerini Algılama Düzeyleri	YL	Ata. D.	ÇTYD	Türk. T.			
MÜ	SEVDA GÖKÇE SULAK	2010	Anlamdaş Kelimelerde Anlam ve Kullanış Farklılıkları	YL	Gr.	ÇTYD	Türk. T.			
MÜ	NAZMİYE APAYDIN	2010	6. Sınıf Türkçe Ders Kitaplarının Söz Varlığı Açısından İncelenmesi	YL	Sö. Va.	ÇTYD	Türk. T.			
MÜ	ÇETİN ULUDAĞ	2010	7. Sınıf Türkçe Ders Kitaplarının Söz Varlığı Açısından İncelenmesi	YL	Sö. Va.	ÇTYD	Türk. T.			
MÜ	HATİCE TURHAN	2010	8. Sınıf Türkçe Ders Kitaplarındaki Metinlerin Söz Varlığı Açısından İncelenmesi	YL	Sö. Va.	ÇTYD	Türk. T.			
MÜ	ÖMER HACIOĞLU	2010	İlköğretim 6, 7, 8. Sınıf Türkçe Ders Kitaplarının Cümle Bakımından İncelenmesi	YL	Cüm. B.	ÇTYD	Türk. T.			
MÜ	ENSAR ALEMDAR	2010	Safahât'ın Dil Bilgisi Yönünden Dizini Safahât: Birinci kitâb	YL	Gr.	ÇTYD	Türk. T.			

Ü	YAZAR	YIL	TEZ ADI (ORJİNAL / ÇEVİRİ)	T T	KONU	DÖNEM	LEHÇE 1	LEHÇE 2	LEHÇE 3	LEHÇE 4
MÜ	ÜNAL ALDEMİR	2010	Ana Dili Ders Kitapları Üzerine İnceleme (Rusça örneği)	YL	T. Eğ.	ÇTYD	Türk. T.			
MÜ	MEHMET ÖNDER KARACAOĞLU	2010	Birleşik Kelimelerin Yazımı	YL	Gr.	ÇTYD	Türk. T.			
MÜ	ZÜBEYİR PAKSU	2010	MEB'in 2005 Yılında Tavsiye Ettiği 100 Temel Eserde Söz Varlığı Üzerine Bir Araştırma	YL	Sö. Va.	ÇTYD	Türk. T.			
MÜ	SEDEN GÖRGÜN	2010	Türkçe Dersinde Beyin Temelli Öğrenmenin Akademik Başarıya ve Kalıcılığa Etkisi	YL	T. Eğ.	ÇTYD	Türk. T.			
MÜ	DİLEK BİRLİK	2001	Bali'nin Bahru'n-Nasayih'i Giriş-transkripsiyonlu metin-dizin	YL	Me. Di.	OT				
MÜ	AYSEL GÜNEŞ	2001	Kabusname'nin Bilinen İlk Türkçe Çevirisi (Giriş-metin-dizin)	YL	Çev.	OT				
MÜ	SEVİNÇ AHUNDOVA	2001	Bir Azeri Destanı: Kurbanı (Giriş-metin-tercüme-dizin)	YL	Çev.	ÇTYD	Azer. T.			
MÜ	ARZU SOLAK	2003	Leyla vü Mecnun (Dizin, inceleme, metin ve tıpkı basım)	YL	İ. M. D.	YT				
MÜ	ELİF TOPALOĞLU	2003	Ahmed-i Dai-Tercüme-i Tefsir-i Ebü'l-Leys es-Semerkandi: Nisa Suresi (Giriş-metin-dizin-tıpkıbasım)	YL	Me. Di.	OT				
MÜ	NESLİHAN BALCI ERİŞ	2006	17.Yüzyılda Yapılmış Mensur Şehnâme Tercümesi (440a-470b)	YL	Çev.	YT				
MÜ	DİLEK KARAYAĞIZ	2006	17. Yüzyılda Yapılmış Mensur Şehnâme Tercümesi 261a-290b	YL	Çev.	YT				
MÜ	SELVET ISPARTA	2006	17. Yüzyılda Yazılmış Mensur Şehname Tercümesi(291a-320b)	YL	Çev.	YT				
MÜ	MEHMET GÜRLEK	2006	17. Yüzyılda Yapılmış Mensur Şehname Tercümesi	YL	Çev.	YT				
MÜ	TÜLİN SARIİBRAHİMOĞLU	2006	17. Yüzyıl Mensur Şehnâme Tercümesi 231a-260b	YL	Çev.	YT				
MÜ	SİNEM GÜNERLİ	2010	Bedâyiü'l-Vekâyi (17.Yüzyıl), (346a-375a), (Metin-dizin-inceleme)	YL	İ. M. D.	YT				

Ü	YAZAR	YIL	TEZ ADI (ORJİNAL / ÇEVİRİ)	T T	KONU	DÖNEM	LEHÇE 1	LEHÇE 2	LEHÇE 3	LEHÇE 4
MÜ	AHMET ÇERİ	2010	Tebrizli Ahmedî'nin Yûsuf u Zelîhâ İsimli Eseri (vr. 35b-70b) (İnceleme-metin-dizin)	YL	İ. M. D.	OT				
MÜ	SAVAŞ KAPLAN	2010	Bedâyiü'l-Vekâyi (L 305a ile L 345b inceleme, metin, dizin)	YL	İ. M. D.	YT				
MÜ	ZEHRA KARDEŞ	2010	Falih Rıfki Atay'ın Ateş ve Güneş Adlı Eseri (Gramer-inceleme-metin-dizin)	YL	Gr.	ÇTYD	Türk. T.			
MÜ	ALONUR AKHMEDOVA	2010	Zunun Kadiri'nin Hikâyeleri: Giriş, metin, dizin ve tıpkıbasım	YL	Me. Di.	ÇTYD	Uyg. T.			
MÜ	MUHİTTİN ATMACA	2010	Bedâyiü'l-Vekayi Metin (411a-455b), Dizin ve inceleme	YL	İ. M. D.	YT				
MÜ	SEVAL CAV	2010	17. Yüzyılda Yapılmış Mensur Şehnâme Tercümesi (I. vr. 553a-573b) (İnceleme-Metin-Dizin)	YL	İ. M. D.	YT				
MÜ	KEMALETTİN USLU	2010	MEB 9. Sınıf Türk Edebiyatı Ders Kitabındaki Metinlerin Söz Varlığı Açısından Değerlendirilmesi	YL	Sö. Va.	ÇTYD	Türk. T.			
MÜ	YASİN YAYLA	2010	Türkçe Kaynak Metinlerde Noktalama ve Dizin Çalışması Zübdetü'l-Hakâyık örneği	YL	Gr.	OT				
MEÜ	EYLEM ATEŞ	2002	Tıbb-ı Şahi Tercemesi (Dilbilgisi Özellikleri-Metin-Dizin)	YL	Gr.	ET				
MEÜ	BÜLENT SAKÇA	2003	Nehcü'l-Feradis'te Birleşik Eylemler	YL	Gr.	OT				
MEÜ	NESLİN ERİHA GENÇ	2003	Süheyl ü Nev-Bahar'daki İkilemeler	YL	Gr.	OT				
MEÜ	FATMA NUR TALU	2003	Kıyasü'l-Enbiya'da İkilemeler	YL	Gr.	OT				
MEÜ	SEVİLAY ÇAKIR	2004	1981 Temel Eğitim Okulları Türkçe Eğitim Programı ve Bu Programa göre Yazılan 8. Sınıf Türkçe Kitaplarında İşlenen Dilbilgisi Konuları Üzerine Bir İnceleme	YL	T. Eğ.	ÇTYD	Türk. T.			
MEÜ	TURGAY SEBZECİOĞLU	2004	Türkiye Türkçesinde Eylemsilerle Kurulan Tümcelerin Yapısı	YL	Cüm. B.	ÇTYD	Türk. T.			
MEÜ	MELİHA GÜL	2008	Türkiye Türkçesinde Sözcük Türlerinin Sınıflandırılması	YL	Gr.	ÇTYD	Türk. T.			
MEÜ	SEVGİ SAYALI	2009	Türkiye Türkçesinde Zarflar ve Zarflaştırma	YL	Gr.	ÇTYD	Türk. T.			

Ü	YAZAR	YIL	TEZ ADI (ORJİNAL / ÇEVİRİ)	T T	KONU	DÖNEM	LEHÇE 1	LEHÇE 2	LEHÇE 3	LEHÇE 4
MEÜ	SULTAN EŞİT	2010	Kelile ve Dimne Çevirisi Türk Dil Kurumu Nüshası (Dil Bilgisi Özellikleri- Metin-Sözlük)	YL	Çev.	ET				
MEÜ	FATMANUR TALU	2003	Kıyasül-Enbiya'da İkillemeler	YL	Gr.	ET				
MEÜ	SELDA DÜNDAR	2002	Vilayet-name-i Hünkar Hacı Bektaş Veli	YL	Ge.D.Ç.	OT				
MEÜ	HAYDAR YILDIRIM	2006	Doğan Kardeş Dergisinde Yer Alan Metinlerin Tür, İçerik ve Anlatım Özelliklerinin Çocuk Eğitimi Açısından İncelenmesi (76-150.sayı)	YL	T. Eğ.	ÇTYD	Türk. T.			
MEÜ	ÖZLEM ARPACI	2006	Çocuk Kitaplarında İletiler ve İletilerin Aktarım Biçimi (Sevim Ak örneği)	YL	Ge.D.Ç.	ÇTYD	Türk. T.			
MEÜ	NURTEN EKER	2006	Doğan Kardeş Dergisinde Yer Alan Metinlerin Tür, İçerik ve Anlatım Özelliklerinin Çocuk Eğitimine Katkısı Açısından İncelenmesi(1-75. sayı)	YL	T. Eğ.	ÇTYD	Türk. T.			
MEÜ	NİGAR KÖÇER	2010	Metin Çözümlemesi Milli Eğitim Bakanlığı'nca Önerilen 6. Sınıf Türkçe Ders Kitabındaki Metinlerin Metinsellik Ölçütleri Bağlamında Çözümlemesi	YL	T. Eğ.	ÇTYD	Türk. T.			
MSG Ü	SEVAL ŞAHİN	2002	Tevfik Fikret'in Şiirlerinde Renk Belirten Kelimelerin Kullanılması Üzerinde İnceleme Değerlendirme	YL	Ge.D.Ç.	ÇTYD	Türk. T.			
MSG Ü	İLHAMA JAFAROVA	2003	Firdevsi-i Rumi'nin Süleymanname Yazmasının (81. cilt, 54b-82a, 28 yk.) Yayını ve Üzerinde Dil İncelemeleri	YL	Ge.D.Ç.	ET				
MSG Ü	SEZER ÖZYAŞAMIŞ ŞAKAR	2003	Firdevsi-i Rumi'nin Süleymanname Yazması'nın (81. cilt, 28 yk.) Bilimsel Yayını ve Üzerinde Dil İncelemeleri	YL	Ge.D.Ç.	ET				
MSG Ü	İBRAHİM KÖZ	2004	Firdevsî-i Rûmî'nin Süleymanname Yazmasının (81. cilt 7a-54b yk.) Bilimsel Yayını ve Üzerinde Dil İnceleme	YL	Ge.D.Ç.	ET				
MSG Ü	FATİH BAKIRCI	2008	Tefsirü'l-Kur'an (80b-120b) Giriş-Metin-Dizin-Tıpkıbasım	YL	Çev.	OT				

Ü	YAZAR	YIL	TEZ ADI (ORJİNAL / ÇEVİRİ)	T T	KONU	DÖNEM	LEHÇE 1	LEHÇE 2	LEHÇE 3	LEHÇE 4
MSGGS Ü	DUYGU SELÇUK	2009	Tefsirü'l Kur'an (1a -40a) Giriş-Metin-Dizin-Tıpkıbasım	YL	Çev.	OT				
MSGGS Ü	NURSEL GÜLER TÜMKAYA	2009	Tefsirü'l Kur'an (40b-80a)Giriş-Metin-Dizin-Tıpkıbasım	YL	Çev.	OT				
MSGGS Ü	GÖNÜL AKTAŞ	2010	Gümlüçine Türk Ağzındaki Batı Kaynaklı Kelimeler (Tespitler)	YL	Ağ. Ç.	ÇTYD	Türk. T.			
MSGGS Ü	ORÇUN ÜNAL	2010	Codeks Cumanicus 1a-55a (Giriş-Metin-Dizin)	YL	Me. Di.	OT				
MSGGS Ü	GÜLŞAH AZER	2010	Budist Çevre Eski Uygur Türkçesi Metinlerinde Niteleme Sıfatları	YL	Gr.	ET				
MSGGS Ü	ZEYNEP ÇELİK	2010	Firdevsi-i Rumi'nin Süleymanname Yazmasınının (81. Cilt) (82b-123b yk.) Bilimsel Yayını ve Üzerinde Dil İncelemeleri	YL	Ge.D.Ç.	ET				
MUÜ	FAİK UTKAN DENİZER	2007	Tarihî Metinleri Aktarma Problemleri Dede Korkut Oğuznâmeleri ve Türkiye Türkçesine Yapılmış Aktarmaları Üzerine Kelime Düzeyinde Bir İnceleme	YL	Çev.	ÇTYD	Türk. T.			
MUÜ	DENİZHAN YILDIZAN	2009	Tuhfetü's-Şuleh? (Metin-Gramer-Dizin)	YL	Gr.	YT				
MUÜ	FERİŞTAH FUNDA UYSAL	2010	Mücerrebname' Edisyon Kritik ve Dizin	YL	Me. Di.	OT				
MUÜ	SİBEL KARADAĞ	2001	Dalaman Ağzı	YL	Ağ. Ç.	ÇTYD	Türk. T.			
MUÜ	NECAN ASIM ERSOY	2001	Fethiye Ağzı	YL	Ağ. Ç.	ÇTYD	Türk. T.			
MUÜ	EKREM AYAN	2001	Kazak Türkçesinin Cümle Bilgisi Bakımından Türkiye Türkçesiyle Karşılaştırılması	YL	Ka. D. İ.	ÇTYD	Türk. T.	Kaz. T.		
MUÜ	MUSTAFA SARGIN	2006	İlköğretim Öğrencilerinin Konuşma Becerilerinin Değerlendirilmesi-Muğla İli Örneğinde	YL	T. Eğ.	ÇTYD	Türk. T.			
MUÜ	FATIMA ZEHRA ARZU	2006	İlköğretim Öğrencilerinin Okuma Becerilerinin Ölçümü ve Değerlendirilmesi	YL	T. Eğ.	ÇTYD	Türk. T.			

Ü	YAZAR	YIL	TEZ ADI (ORJİNAL / ÇEVİRİ)	T T	KONU	DÖNEM	LEHÇE 1	LEHÇE 2	LEHÇE 3	LEHÇE 4
MUÜ	VEDAT MARTİN İNCE	2006	İlköğretim 3, 4, 5, 6, 7 ve 8. Sınıf Öğrencilerinin Yazılı Anlatım Becerilerinin Ölçülmesi ve Değerlendirilmesi	YL	T. Eğ.	ÇTYD	Türk. T.			
MUÜ	NİLÜFER YILDIZ	2008	Muğla İli İlköğretim Okullarının 1,2,3,4,5.Sınıf Türkçe Ders Kitaplarında Yer Alan Kelime ve Kelime Gruplarının Davranış Değişikliği Oluşturulmasına Yönelik Katkıları	YL	T. Eğ.	ÇTYD	Türk. T.			
MUÜ	GÖNÜL ERDEM	2008	Anahaber Bültenlerinde Görev Yapan Sunucuların Ses-Söz Dizimi İlişkili Konuşma Becerileri	YL	Cüm. B.	ÇTYD	Türk. T.			
MUÜ	DİDEM ÇETİN	2008	Türkçe Eğitimi Bölümü Mezunu Öğrenciler ile Birinci Sınıf Öğrencilerinin Sesli Okuma Becerilerinin Parçalarüstü Birimler Açısından Karşılaştırılması	YL	Ka. D. İ.	ÇTYD	Türk. T.			
MUÜ	BEYTULLAH KARAGÖZ	2009	Yapılandırmacı Yaklaşımına göre İlköğretim 6 ve 7.Sınıf Türkçe Ders Kitaplarındaki Değerlerin İncelenmesi (Muğla ili örneği)	YL	T. Eğ.	ÇTYD	Türk. T.			
MUÜ	ERKAN ÇER	2010	Şiirde Fonetik - Semantik İlişkisinin İncelenmesi	YL	Gr.	GTD				
MUÜ	YEŞİM TÜRKMEN	2010	Lirik Şiirlerdeki Sözcük ve Sözcük Gruplarının Anlamlarıyla Sesleri Arasındaki İlişkinin ve Kavramlaştırmanın Türkçe Eğitimindeki Yeri	YL	T. Eğ.	ÇTYD	Türk. T.			
MKÜ	FARUK TOZMAN	2009	Gülten Dayıoğlu'nun Çocuk Romanlarında Kullandığı Dil Üzerine Bir İnceleme	YL	Ge.D.Ç.	ÇTYD	Türk. T.			
MKÜ	MEHMET TEMİZKAN	2003	Yazılı Anlatım Etkinliği Çerçevesinde Türkçe Öğretmenlerinin Çalışmalarına İlişkin Bir Değerlendirme	YL	T. Eğ.	ÇTYD	Türk. T.			
MKÜ	EMİNE ÖZDEMİR	2004	Masalların Türkçe Eğitimdeki İşlevi ve Türkçe Ders Kitaplarındaki Yerinin İncelenmesi	YL	T. Eğ.	ÇTYD	Türk. T.			

Ü	YAZAR	YIL	TEZ ADI (ORJİNAL / ÇEVİRİ)	T T	KONU	DÖNEM	LEHÇE 1	LEHÇE 2	LEHÇE 3	LEHÇE 4
MKÜ	GÜLDÖNÜ KAYA	2005	2003-2004 Eğitim-Öğretim Yılında İlköğretim 7. Sınıflarda Okutulacak Türkçe Ders Kitaplarındaki Hazırlık Çalışmaları ve Metni Anlama Sorularının İncelenmesi	YL	T. Eğ.	ÇTYD	Türk. T.			
MKÜ	ERCAN KARATEKE	2006	Yaratıcı Dramanın İlköğretim II. Kademe 6.Sınıf Öğrencilerinin Yazılı Anlatım Becerilerine Olan Etkisi	YL	T. Eğ.	ÇTYD	Türk. T.			
MKÜ	MURAT ALKAN	2009	Türkçe Derslerinde (1-5. sınıflar) Metin İşleme Sürecinin Değerlendirilmesi	YL	T. Eğ.	ÇTYD	Türk. T.			
MKÜ	ABDULKADİR HOPURCUOĞLU	2010	Okulöncesi Eğitimine Devam Eden Türk Çocuklarının Dil Gelişimi Açısından Fiilimsi Kullanımlarının İncelenmesi	YL	Gr.	ÇTYD	Türk. T.			
MKÜ	GÜZİDE ERGİNER	2010	Atasözlerinde Sosyal Hayat	YL	Ata. D.	GTD				
MKÜ	FARUK TOZMAN	2009	Gülten Dayıoğlu'nun Çocuk Romanlarında Kullandığı Dil Üzerine Bir İnceleme (Cümle Türleri)	YL	Gr.	ÇTYD	Türk. T.			
MKÜ	GÖKHAN AKGÜL	2010	İlköğretim Türkçe (6, 7, 8 sınıflar) 2006 Öğretim Programında Yer Alan Okuma, Dinleme, Konuşma, Yazma Öğrenme Alanlarındaki Kazanımların Bütünsel Beyin Modeline göre Analiz Edilmesi, Sınıflandırılması	YL	T. Eğ.	ÇTYD	Türk. T.			
NOH Ü	SEMRA BAYSAL	2001	Sinan Paşa'nın Maarif-name Adlı Eseri Üzerine Bir Gramer Çalışması	YL	Gr.	YT				
NOH Ü	SERPİL SOYDAN	2002	Niyazi'nin Tercüme-i Hilve-i Şerif Adlı Eserinin İnceleme, Metin ve Sözlük Çalışması	YL	Çev.	YT				
NOH Ü	FİLİZ MELTEM ERDEM UÇAR	2003	Süleyman Padişah'ning Hükmi Örneğinde Özbek Türkçesinde İsim ve Fiil Çekim Ekleri	YL	Gr.	ÇTYD	Özb. T.			
NOH Ü	ESİN ALTINEL	2003	Türkmençe-Türkçe Sözlüğe göre Türkmen Türkçesinde Kelime Yapımı	YL	Gr.	ÇTYD	Türkm. T.			
NOH	ERDİNÇ DEMİRAY	2003	Kepsut İlçesi ve Yöresi Ağzları	YL	Ağ. Ç.	ÇTYD	Türk. T.			

Ü	YAZAR	YIL	TEZ ADI (ORJİNAL / ÇEVİRİ)	T T	KONU	DÖNEM	LEHÇE 1	LEHÇE 2	LEHÇE 3	LEHÇE 4
Ü										
NOH Ü	SELAMİ KARATEKİN	2003	Niğde İli-Elmalı Kasabası ve Yöresi Ağzları	YL	Ağ. Ç.	ÇTYD	Türk. T.			
NOH Ü	ZÜLEYHA YEL	2004	Kitâb-ı Aşk Dil İncelemesi	YL	Ge.D.Ç.	ÇTYD	Türk. T.			
NOH Ü	AYŞE BÜRKE KOLUKISA	2004	Peyami Safa'nın 'Sözde Kızlar' Adlı Eseri Üzerine Cümle (Sentaks) Çalışması	YL	Cüm. B.	ÇTYD	Türk. T.			
NOH Ü	ALİ KAYMAK	2007	Abay Kunanbay'ın 'Qalın Elim, Qazağım' Örneğinde Kazak Türkçesi Fiil Çekim Ekleri	YL	Gr.	ÇTYD	Kaz. T.			
NOH Ü	ZEYNEP YİĞİTSÖZLÜ	2007	Nesimi Divanının Gramer Yönüyle İncelenmesi	YL	Gr.	OT				
NOH Ü	FATMA LEYLA BAYKOCA	2007	Kuzey Grubu Türk Şivelerinin Karşılaştırmalı Yapım Ekleri	YL	Ka. D. İ.	ÇTYD	Kıp. G. T. L.			
NOH Ü	HALİL GÜL	2007	Peyami Safa'nın 'Mahşer' Adlı Eseri Üzerine Cümle (Sentaks) Çalışması	YL	Cüm. B.	ÇTYD	Türk. T.			
NOH Ü	FATİH OCAK	2006	Süheyl ü Nevbahar'daki Kelime Grupları	YL	Gr.	OT				
NOH Ü	SONGÜL TANBOĞA	2006	Birgivi'nin Vasiyetname Adlı Eseri Üzerine Bir Gramer, Metin ve İndeks Çalışması	YL	Gr.	YT				
NOH Ü	ŞÜKRİYE DUYGU BAYRAM	2008	Hicran Künlere Romanı Örneğinde Özbek Türkçesinde Kelime Grupları	YL	Gr.	ÇTYD	Özb. T.			
NOH Ü	ESRA YAVUZ	2009	Said Ahmad'ın 'UFQ' Romanı Esasında Özbek Türkçesinde Zarf-fiiller	YL	Gr.	ÇTYD	Özb. T.			
NOH Ü	ERHAN GİRAY	2009	Askad Muhtar'ın 'İldizlar' Adlı Eseri Örneğinde Özbek Türkçesindeki Geçici Birleşik Zarf-fiiller	YL	Gr.	ÇTYD	Özb. T.			
NOH Ü	GAMZE DİVANOĞLU	2010	Hüseyin Rahmi Gürpınar'ın 'Mürebbiye' Adlı Eseri Üzerine Söz Dizimi (Sentaks) İncelemesi	YL	Cüm. B.	ÇTYD	Türk. T.			

Ü	YAZAR	YIL	TEZ ADI (ORJİNAL / ÇEVİRİ)	T T	KONU	DÖNEM	LEHÇE 1	LEHÇE 2	LEHÇE 3	LEHÇE 4
NOH Ü	HACI VELİ BIŞKIN	2010	Vasiyyetnâme-i Kehhâlîn (İnceleme-Metin-Dizin)	YL	İ. M. D.	OT				
NOH Ü	BAYRAM NİHAL	2010	Hüseyin Nihal Atsız'ın Ruh Adam Adlı Romanında Söz Dizimi	YL	Cüm. B.	ÇTYD	Türk. T.			
NOH Ü	TAHSİN YÜKSEL	2010	Ömer Seyfettin'in 'Binecek Şey' Hikayesi Üzerine Sentaks Çalışması	YL	Cüm. B.	ÇTYD	Türk. T.			
NOH Ü	İSMAİL GÜNEŞ	2005	Mecma'ul-Envar, Ravzatu'l-Envar ve Eski Anadolu Türkçesi Dönemine Ait Satır Arası İlk Kur'an Tercümesi'ne göre Eski Anadolu Türkçesinde Yapım Ekleri ve Fonksiyonları	YL	Gr.	OT				
NOH Ü	BÜLENT KAHRAMAN ÇOLAKOĞLU	2003	Trabzon Ağzı	YL	Ağ. Ç.	ÇTYD	Türk. T.			
NOH Ü	F.LEYLA BAYKOCA	2007	Kuzey Grubu Türk Şivelerinin Karşılaştırmalı Yapım Ekleri(Kazak-Kumuk-Nogay-Karaim Türkçeleri)	YL	Ka. D. İ.	ÇTYD	Kıp. G. T. L.			
NOH Ü	FATİH OCAK	2006	Süheyl ü Nevbahardaki Kelime Grupları	YL	Gr.	OT				
NOH Ü	SERCAN DEMİRGÜNEŞ	2007	Türkçede Görünüş ve Zaman Morfemleri	YL	Gr.	ÇTYD	Türk. T.			
NOH Ü	EMİRE SÜRME Lİ	2003	Mecmu'a-i Kasaid-i Türkiye (İnceleme-metin) (varak 108-206)	YL	Ge.D.Ç.	YT				
NOH Ü	LOKMAN ATEŞOĞLU	2003	Mecmu'a-i Kasa'id-i Türkiye (1-107)	YL	Ge.D.Ç.	YT				
NOH Ü	İBRAHİM YILMAZ	2007	Türkçe Öğretiminde Dinleme Becerisini Geliştirmeye Yönelik Önerilen Etkinliklerin Değerlendirilmesi	YL	T. Eğ.	ÇTYD	Türk. T.			
NOH Ü	YASEMİN AYTEKİN	2007	İlköğretim Birinci Kademe 4. ve 5. Sınıf Türkçe Ders Kitaplarının İlköğretim Kurumları Türkçe Öğretiminin Amaçlarına Uygunluğunun İncelenmesi	YL	T. Eğ.	ÇTYD	Türk. T.			

Ü	YAZAR	YIL	TEZ ADI (ORJİNAL / ÇEVİRİ)	T T	KONU	DÖNEM	LEHÇE 1	LEHÇE 2	LEHÇE 3	LEHÇE 4
NOH Ü	HAKAN YALAP	2007	Subhizâde Abdî (Abdullah) Hayatı Edebî Kişiliği ve Divanı (İnceleme- metin- indeks)	YL	İ. M. D.	YT				
NOH Ü	MUSTAFA KOÇ	2007	İlköğretim 5. Sınıf Türkçe Ders Kitaplarındaki Metin Altı Soruları Üzerine Bir İnceleme	YL	T. Eğ.	ÇTYD	Türk. T.			
NOH Ü	İSMAİL BEKTAŞ	2008	Kitab-ı Cevherü'l Cevahir	YL	Ge.D.Ç.	YT				
NOH Ü	DEMET ATAKAN	2009	Yakup Kadri Karaosmanoğlu'nun Kiralık Konak Adlı Eserindeki Sıfat Tamlamalarının İncelenmesi	YL	Gr.	ÇTYD	Türk. T.			
NOH Ü	ALİ KARABOĞA	2009	YN.TRK Öğretim Programına göre Hazırlanan 6. ve 7. Sınıf Türkçe Ders Kitaplarındaki Metinlerin Niteliği	YL	T. Eğ.	ÇTYD	Türk. T.			
NOH Ü	Z.ŞULE YİĞİT	2009	İlköğretim Türkçe 8. Sınıf Ders Kitabındaki Metinler Üzerinde Cümle Çeşitlerinin İncelenmesi ve Cümle Çeşitlerinin Türkçe Öğretimi Açısından Değerlendirilmesi	YL	Cüm. B.	ÇTYD	Türk. T.			
NOH Ü	SEVİLAY BORAZAN	2010	Yapılandırmacılığa göre Türkçe Öğretimi İkinci Kademe Ders Kitaplarında Nasihatname ve Vasiyetname Türlerinden Faydalanma Yolları	YL	T. Eğ.	ÇTYD	Türk. T.			
NOH Ü	MEHMET AKİF KAYA	2010	Tarık Buğra'nın Küçük Ağa Adlı Romanındaki İsim Cümleleri ve Bu Cümlelerin Türkçe Eğitimi Açısından Değerlendirilmesi	YL	T. Eğ.	ÇTYD	Türk. T.			
NOH Ü	LEMAN KARAHAN	2010	Türkçe Öğretiminde Eski Türk Edebiyatı Eserlerinden Faydalanma Yolları (8-15. yüzyıl)	YL	T. Eğ.	ÇTYD	Türk. T.			
NOH Ü	AYFER BEYCUR	2010	Türkçe Öğretiminde Eski Türk Edebiyatı Eserlerinden Faydalanma Yolları (15-18. yüzyıl)	YL	T. Eğ.	ÇTYD	Türk. T.			
NOH Ü	AYHAN ÜÇER	2007	Ömer Seyfettin'den Seçme Hikâyeler Adlı Eser Üzerinde Sentaks Çalışması	YL	Cüm. B.	ÇTYD	Türk. T.			
OMÜ	MEHMET DURSUN ERDEM	2001	Asarcık Ağzı	YL	Ağ. Ç.	ÇTYD	Türk. T.			

Ü	YAZAR	YIL	TEZ ADI (ORJİNAL / ÇEVİRİ)	T T	KONU	DÖNEM	LEHÇE 1	LEHÇE 2	LEHÇE 3	LEHÇE 4
OMÜ	MEDİHA AKSU	2002	Saltukname'de Küçük Ünlü Uyumu	YL	Gr.	OT				
OMÜ	GAMZE DOĞAN	2002	Kitab-ı Gunya ve Mecmu'atu'n-Neza'ir'de Ünlü Değişmeleri	YL	Gr.	OT				
OMÜ	VİLDAN KARABULUT	2006	Tügolbay Sıdıkbekov'dan Seçme Metinler Üzerine Köken Bilgisi Çalışması	YL	Gr.	ÇTYD	Kırg. T.			
OMÜ	NUH DOĞAN	2006	Adbilim Açısından Samsun, Ordu ve Sinop Ağızlarında Armut, Elma ve Erik Adları	YL	Adb.	ÇTYD	Türk. T.			
OMÜ	FİLİZ GÜNER	2007	Divân-ı Hikmet'te Sözcük Grupları	YL	Gr.	OT				
OMÜ	HATİCE KORKMAZ	2007	Dîvânü Lugati't-Türk'teki Atasözlerinin Anlambilimsel Açından Değerlendirilmesi	YL	Ata. D.	OT				
OMÜ	SADİYE ERTUĞ	2007	Oğuz Grubu Türk Lehçelerindeki Hareket Fiillerinde Yalancı Eşdeğerlikler	YL	Gr.	ÇTYD	Oğ. G. T. L.			
OMÜ	MEHMET ÖZGÜR DURU	2008	Türk Dilinde Edilgen Çatı (Tarihî-Karşılaştırmalı Bir Durum Çalışması)	YL	Gr.	GTD				
OMÜ	AHMET DAĞLI	2006	1990-2000 Yılları Arası İlköğretim II. Kademe Türkçe Ders Kitaplarındaki Halk Şiiri Metinlerinin 'Çoklu Zeka Teorisi' Açısından İncelenmesi'	YL	T. Eğ.	ÇTYD	Türk. T.			
OMÜ	OYA AŞKIR	2005	Rıfat Ilgaz'ın 'Sarı Yazma' ve 'Karartma Geceleri' adlı romanlarında 1940'ların eğitim-öğretim anlayışı ve Aydın yaşayışını yansıtan anlam birimleri	YL	Ge.D.Ç.	ÇTYD	Türk. T.			
OMÜ	BELGİN ÇEBİ	2006	Sokratesçi Öğretme Yaklaşımının İlköğretim Türkçe Eğitim Programına Yansımaları ve Uygulamadaki Durum	YL	T. Eğ.	ÇTYD	Türk. T.			
OMÜ	SAMİ BASKIN	2006	Şevket Rado'nun Eşref Saat ve Sözü'nün Gelişi Adlı Eserlerinde Eğitimle İlgili Konularda Etkin Dil Yapıları	YL	Ge.D.Ç.	ÇTYD	Türk. T.			
OMÜ	KAMİL SÖNMEZ	2006	İlköğretim İkinci Kademedeki Türkçe Ders Kitaplarında Yaratıcı Drama Yoluyla İşlenebilecek Metinlerin	YL	T. Eğ.	ÇTYD	Türk. T.			

Ü	YAZAR	YIL	TEZ ADI (ORJİNAL / ÇEVİRİ)	T T	KONU	DÖNEM	LEHÇE 1	LEHÇE 2	LEHÇE 3	LEHÇE 4
			Çözümlemesi							
OMÜ	SİDDİK AKBAYIR	2006	Yazılı anlatım biçimlerinin yazma becerisi edinimindeki işlevleri	YL	T. Eğ.	ÇTYD	Türk. T.			
OMÜ	EZGİ ALKAN	2006	İlköğretim İkinci Kademe Öğrencilerinde 'de', 'ki' Bağlaç ve Eklerinin Öğretimi	YL	Gr.	ÇTYD	Türk. T.			
OMÜ	PERVİN USTAOĞLU	2006	Ömer Seyfettin'in Hikayelerinde Çocuğa Görelik Açısından Olumluluklar ve Olumsuzluklar	YL	Gr.	ÇTYD	Türk. T.			
OMÜ	KADİR YALINKILIÇ	2007	Altıncı Sınıf Türkçe Ders Kitaplarına İlişkin Öğretmen Görüşleri	YL	T. Eğ.	ÇTYD	Türk. T.			
OMÜ	ELİF ÇIRAKLI	2008	İlköğretim 3. Sınıf Türkçe Dersinde Buluş Yapıtılarak Öğretme Yaklaşımının Etkililiği	YL	T. Eğ.	ÇTYD	Türk. T.			
OMÜ	KAHRAMAN KOÇ	2009	İlköğretim 7. Sınıf Türkçe Dersinde Dramatizasyonla Yaratıcı Dramanın Karşılaştırılması	YL	T. Eğ.	ÇTYD	Türk. T.			
OMÜ	NURİYE DEMİRCİ	2009	2006 Yılı Türkçe Öğretim Programına göre Hazırlanan 6. ve 7. Sınıf Türkçe Ders Kitaplarındaki Dil Yanlılıları ve Anlatım Bozuklukları	YL	Gr.	ÇTYD	Türk. T.			
ÇOM Ü	HASAN KAĞAN YAYLA	2002	Dede Korkut'un Söz Dizimi	YL	Cüm. B.	OT				
OGÜ	HASAN BOZKURT	2002	Bekir Sıtkı Erdoğan'ın Şiirinde Ses Organizasyonu	YL	Ge.D.Ç.	ÇTYD	Türk. T.			
OGÜ	UĞUR BİLGE	2003	Türkiye Türkçesi ve Azerbaycan Türkçesindeki Benzer Deyimlerin Karşılıklı Görünümü	YL	Ka. D. İ.	ÇTYD	Türk. T.	Azer . T.		
OGÜ	SÜLEYMAN ALPER SÖKMEN	2003	Sevgi Soysal'in Yenişehir'de Bir Öğle Vakti Romanında Sıfatlar ve Üsluba Katkısı	YL	Gr.	ÇTYD	Türk. T.			
OGÜ	ERKAN DEMİR	2004	Ahmed-i Daî, Ta'Bir-Nâme, (100NB-208B) Giriş-Çevriyazılı Metin -İndeks-Tıpkıbasım	YL	Me. Di.	OT				
OGÜ	ESİN GÜN GÜRER	2010	Mensur Hayr-âbâd	YL	Ge.D.Ç.	YT				

Ü	YAZAR	YIL	TEZ ADI (ORJİNAL / ÇEVİRİ)	T T	KONU	DÖNEM	LEHÇE 1	LEHÇE 2	LEHÇE 3	LEHÇE 4
OGÜ	EMİNE TOPAL	2005	Nart Jırla Bla Tauruhla Adlı Dderleme Kitabındaki Dilin Eski Kıpçakça ile İlişkisi Üzerine Bir İnceleme	YL	Ge.D.Ç.	ÇTYD	Kıp. T.			
PAÜ	SERDAR UYTUN	2002	Yakup Kadri Karaosmanoğlu'nun Kiralık Konak Adlı Eserinde Fiiller	YL	Gr.	ÇTYD	Türk. T.			
PAÜ	İDRİS NEBİ UYSAL	2002	Sait Faik Abasıyanık'ın Hikayelerinde Fiiller	YL	Gr.	ÇTYD	Türk. T.			
PAÜ	YASEMİN UYTUN	2002	Reşat Nuri Güntekin'in Acımak Adlı Eserinde Fiiller	YL	Gr.	ÇTYD	Türk. T.			
PAÜ	ÇETİN YALÇIN	2003	Karakalpak Türkçesinin Sentaksı	YL	Cüm. B.	ÇTYD	Karak. T.			
PAÜ	ÖZGÜR KASIM AYDEMİR	2003	Halk Türkülerinin Dili Üzerine Yapısal Bir İnceleme	YL	Ge.D.Ç.	ÇTYD	Türk. T.			
PAÜ	ERKAN KANDEMİR	2004	Denizli'deki İş Yeri Adları Üzerine Bir İnceleme	YL	Adb.	ÇTYD	Türk. T.			
PAÜ	ASLI MANAV	2006	Denizli'nin Güney İlçesi Ağzı	YL	Ağ. Ç.	ÇTYD	Türk. T.			
PAÜ	AYNUR KARAKURT	2007	Emine İşınsu'nun Romanlarında Söz Dizimi	YL	Cüm. B.	ÇTYD	Türk. T.			
PAÜ	MERYEM ARSLAN	2005	Türkiye'deki İlaç Prospektüslerinin Dili Üzerine Bir İnceleme	YL	Ge.D.Ç.	ÇTYD	Türk. T.			
PAÜ	SALİH SEVİM	2003	Kazak Türkçesi ile Türkiye Türkçesinin Sentaksının Karşılaştırılması	YL	Cüm. B.	ÇTYD	Türk. T.	Kaz. T.		
PAÜ	ÖZGÜR SEMİH BERKİL	2003	Türkmen Türkçesindeki Edatlarla Türkiye Türkçesindeki Edatların Karsılastırmalı İncelenmesi	YL	Ka. D. İ.	ÇTYD	Türk. T.	Türkm. T.		
PAÜ	HATİCE UYGUN	2007	Kazak Türkçesindeki İkilemelerin Türkiye Türkçesindeki İkilemelerle Karşılaştırılması	YL	Ka. D. İ.	ÇTYD	Türk. T.	Kaz. T.		
PAÜ	NECLA AKIN	2008	Yaşar Kemal'in İnce Memed Adlı Romanındaki Söz Dizimsel Yapı	YL	Cüm. B.	ÇTYD	Türk. T.			
PAÜ	AYŞE GENCER İPLİKÇİ	2009	Tarık Buğra'nın Öykülerindeki Niteleme Sıfatları	YL	Gr.	ÇTYD	Türk. T.			
PAÜ	İŞILAY KANAÇ	2010	Denizli'nin Babadağ İlçesi Ağzı	YL	Ağ. Ç.	ÇTYD	Türk. T.			
PAÜ	HİMMET BÜKE	2010	Seydi Ali Reis-Kitabü'l-Muhit İnceleme -Metin- Dizin	YL	İ. M. D.	YT				

Ü	YAZAR	YIL	TEZ ADI (ORJİNAL / ÇEVİRİ)	T T	KONU	DÖNEM	LEHÇE 1	LEHÇE 2	LEHÇE 3	LEHÇE 4
PAÜ	GÜVEN GÜLER	2010	Refik Halit Karay'ın Memleket Hikâyeleri'ndeki Niteleme Sıfatları	YL	Gr.	ÇTYD	Türk. T.			
PAÜ	HÜDAİ CAN	2005	Türkiye Türkçesi ve Türkmen Türkçesindeki Benzer Kelimelerde Anlam Farklılaşması	YL	Ka. D. İ.	ÇTYD	Türk. T.	Türkm. T.		
PAÜ	BAYRAM BAŞ	2002	4306 Sayılı Sekiz Yıllık İlköğretim Kanununun Kabulünden sonra İlköğretim Kurumlarının Altıncı Sınıflarında Okutulan Türkçe Ders Kitapları Üzerine Bir İnceleme	YL	T. Eğ.	ÇTYD	Türk. T.			
PAÜ	ASLIHAN KÜÇÜKAVŞAR	2002	4306 Sayılı Sekiz Yıllık İlköğretim Kanunu'nun Kabulünden sonra İlköğretim Kurumlarının Yedinci Sınıflarında Okutulan Türkçe Ders Kitapları Üzerine Bir İnceleme	YL	T. Eğ.	ÇTYD	Türk. T.			
PAÜ	CANAN ALPLER YALÇIN	2002	4306 Sayılı Sekiz Yıllık İlköğretim Kanunu'nun Kabulünden sonra İlköğretim Kurumlarının Sekizinci Sınıflarında Okutulan Türkçe Ders Kitapları Üzerine Bir İnceleme	YL	T. Eğ.	ÇTYD	Türk. T.			
PAÜ	GÜLSÜM GÜNDOĞDU	2006	Lise Hazırlık Sınıfları Türkçe Dersi ve Ders Kitapları Üzerine Bir İnceleme	YL	T. Eğ.	ÇTYD	Türk. T.			
PAÜ	ERTUĞRUL KAYA	2008	İlköğretim II. Kademe Türkçe Ders Kitaplarında söz Varlığı İncelemesi	YL	Sö. Va.	ÇTYD	Türk. T.			
PAÜ	GÜLSÜM ÇOMAK	2009	İlköğretim Kurumlarının 6. Sınıflarında Okutulan Yeni Müfredata Uygun Türkçe Ders Kitaplarının Şekil ve İçeriği, Öğretmen Kılavuz Kitaplarında Önerilen Sorular Üzerine Bir İnceleme	YL	T. Eğ.	ÇTYD	Türk. T.			
PAÜ	HÜLYA SAV AKSUNGUR	2009	1923-1973 Yılları Arasında Yayımlanan Türkçe Eğitimi ile İlgili Yazılar Üzerinde Bir Araştırma	YL	T. Eğ.	ÇTYD	Türk. T.			
PAÜ	ADEM BOZ	2010	2007 Genel Seçim Mitinglerinin İktidar ve Ana Muhalefet Partileri Bağlamında Dil Bilgisel Bir İncelemesi	YL	Gr.	ÇTYD	Türk. T.			

Ü	YAZAR	YIL	TEZ ADI (ORJİNAL / ÇEVİRİ)	T T	KONU	DÖNEM	LEHÇE 1	LEHÇE 2	LEHÇE 3	LEHÇE 4
SAÜ	ENGİN SELÇUK	2000	Batı Türkçesinde Anlam Değişmeleri	YL	Ge.D.Ç.	ÇTYD	Oğ. G. T. L.			
SAÜ	TURAN DURAK	2000	Hikayet-i Aşık Garib (Çeviri-Transkripsiyon-Metin-İnceleme-Sözlük)	YL	Çev.	YT				
SAÜ	AYŞEN KURU	2002	Türkiye Türkçesinde Basit Cümlelerin Sınıflandırılması	YL	Cüm. B.	ÇTYD	Türk. T.			
SAÜ	TEKİN ÖZGÜL	2002	Türkiye Türkçesinde Cümle Ögelerine Yeni Bir Bakış ve Onların İfade Vasıtaları	YL	Cüm. B.	ÇTYD	Türk. T.			
SAÜ	NURJAN PUKAŞEV	2002	Çağdaş Kazak Türkçesinde Hal Eklerinin Kullanılış Biçimleri	YL	Gr.	ÇTYD	Kaz. T.			
SAÜ	MEHMET PUL	2002	Türkiye Türkçesinde Edat	YL	Gr.	ÇTYD	Türk. T.			
SAÜ	İSMAİL TEKDAL	2001	Sakarya İli Kaynarca İlçesi Ağzı (İnceleme-Metin-Sözlük)	YL	Ağ. Ç.	ÇTYD	Türk. T.			
SAÜ	SEMRA TURAN	2001	Azerbaycan Milli Halk Oyunları Hacıbaba Ağayev (Transkripsiyon, Aktarma, Dil İncelemesi)	YL	Çev.	ÇTYD	Azer. T.			
SAÜ	MURAT CEYLAN	2001	Özbek Halk Makalları (Transkripsiyon, Aktarma, Gramer, İndeks)	YL	Gr.	ÇTYD	Özb. T.			
SAÜ	MEHMET CANLİSES	2002	Anadolu ve Rumeli Ağızlarında Anlamca Kaynaşmış (Deyimleşmiş) Birleşik Fiiller	YL	Gr.	ÇTYD	Türk. T.			
SAÜ	YAVUZ KÖKTAN	2002	Elazığ Harput Müziğinde Söz	YL	Ge.D.Ç.	ÇTYD	Türk. T.			
SAÜ	KERİM TÜREDİ	2002	Karaman İli Sarıveliler ve Başyayla İlçeleri Ağzı	YL	Ağ. Ç.	ÇTYD	Türk. T.			
SAÜ	FİRDES TEMİZEL (AKAR)	2002	Nedim Divanı'nın Kelime Grupları ve Sözlüğü (2 Cilt)	YL	İN. SÖ.	YT				
SAÜ	ZEHRA AKBUNAR	2002	Ahmet Mithat'ın Romanlarında Eşya İsimleri	YL	Adb.	YT				
SAÜ	AHMED BEGDİLLA	2002	Türkiye Türkçesi ve Kazak Türkçesindeki Yapım Ekleri	YL	Gr.	ÇTYD	Türk. T.	Kaz. T.		
SAÜ	OLCAY ARABUL	2004	Türkiye Türkçesinde Kelime Gruplarının Sınıflandırılması	YL	Gr.	ÇTYD	Türk. T.			

Ü	YAZAR	YIL	TEZ ADI (ORJİNAL / ÇEVİRİ)	T T	KONU	DÖNEM	LEHÇE 1	LEHÇE 2	LEHÇE 3	LEHÇE 4
SAÜ	HABİBE SOYHAN	2004	Yahya Kemal Beyatlı'nın Nesirlerinde Bağlı ve Birleşik Cümleler	YL	Cüm. B.	ÇTYD	Türk. T.			
SAÜ	HALİT DEĞİRMENCİ	2004	Sakarya ve Kocaeli Üniversiteleri Ölçeğinde Öğretmenlik Mesleğiyle İlgili Kitapların Söz Varlığı	YL	Sö. Va.	ÇTYD	Türk. T.			
SAÜ	ESRA ERK	2004	1980 Sonrası Popüler Müziğimizde Türkçe Kullanımı	YL	Ge.D.Ç.	ÇTYD	Türk. T.			
SAÜ	MEHMET AKİF KÜRKÇÜOĞLU	2004	Mahmûd Nedîm Paşa Divânı İnceleme, Transkripsiyonlu Metin, Sözlük	YL	İn. Sö.	YT				
SAÜ	BURHAN ÇAĞRI YILDIRIM	2004	Kemankeş Mustafa Kavisnâme (Giriş-İnceleme-Metin-Sözlük)	YL	İn. Sö.	YT				
SAÜ	AYŞE BAYRAM	2004	Türkiye Türkçesinde Bağlantı Sesleri	YL	Gr.	ÇTYD	Türk. T.			
SAÜ	SEVİNÇ KARAGÖZ	2004	Feyzi Efendi Divanı İnceleme-Transkripsiyonlu Metin-Sözlük	YL	İn. Sö.	YT				
SAÜ	CİHAT KÜÇÜKASLAN	2005	Sakarya İli Ferizli ve Söğütlü İlçeleri Ağzı	YL	Ağ. Ç.	ÇTYD	Türk. T.			
SAÜ	SITKI ÇOBAN	2005	Düzce İli ve Yöresi Ağzıları (Giriş-İnceleme-Metinler-Dizin)	YL	Ağ. Ç.	ÇTYD	Türk. T.			
SAÜ	EMİN DİNÇ	2005	Köktürk Abideleri'nin Fiil Çekimi	YL	Gr.	ET				
SAÜ	AYŞE YILMAZ	2005	Türkiye Türkçesinde Nesne Yardımcı Cümleli Bağlı Birleşik Cümle	YL	Cüm. B.	ÇTYD	Türk. T.			
SAÜ	İHSAN ERSOY	2005	Türkiye Türkçesinde Bağımsız Birleşik Cümle	YL	Cüm. B.	ÇTYD	Türk. T.			
SAÜ	ÇİĞDEM TOPÇU	2006	Divanü Lügati't Türk ve Anadolu Ağzılarının Söz Varlığında Ortaklaşan Filler	YL	Gr.	GTD				
SAÜ	KAAN YILMAZ	2006	Burgazi Fütüvvetname Dil İncelemesi-Metin-Sözlük	YL	Gr.	OT				
SAÜ	AHMET ÇALIK	2006	Malkar Türkçesi Nart Destanı (İnceleme-Metin-Aktarma-Dizin)	YL	İ. M. D.	ET				
SAÜ	SELMA ÜLKER	2006	Trabzonlu Avni Divanı Transkripsiyonlu Metin-İnceleme -Sözlük	YL	İn. Sö.	YT				
SAÜ	HASAN SEVBAN	2006	Cami-i Kasas -Dil İncelemesi	YL	Ge.D.Ç.	YT				

Ü	YAZAR	YIL	TEZ ADI (ORJİNAL / ÇEVİRİ)	T T	KONU	DÖNEM	LEHÇE 1	LEHÇE 2	LEHÇE 3	LEHÇE 4
	KAPDAN									
SAÜ	ZHANAR USPANOVA	2007	Kazak Türkçesi - Türkiye Türkçesi Arasında Aktarma ile İlişkili Bağımsız Birleşik Cümle Üzerine Bir İnceleme	YL	Cüm. B.	ÇTYD	Türk. T.	Kaz. T.		
SAÜ	SELİM BİNGÖL	2007	Modern Türk Şiirinde Ön Sözler ve Son Sözler	YL	Ge.D.Ç.	ÇTYD	Türk. T.			
SAÜ	ÜMMÜHAN ÇELEBİ	2007	Sakarya İli Yerleşim Yerleri Adları	YL	Adb.	ÇTYD	Türk. T.			
SAÜ	FİLİZ SEZGİN	2007	Kırım-Tatar Yazarı Ayder Osman'ın 'Yıllar ve Dostlar' Adlı Eserinin Dil Özellikleri	YL	Ge.D.Ç.	ÇTYD	Kırım T.			
SAÜ	YILMAZ YASEMİN	2007	14. Yüzyıl Anadolu Türkçesinde İkileme-Sayıcı Eş Heceli Kelimelerde-	YL	Gr.	OT				
SAÜ	ZEYNEP SEZER	2007	Zaman Yardımcı Cümleli Bağımlı Birleşik Cümle	YL	Cüm. B.	ÇTYD	Türk. T.			
SAÜ	ŞÜKRAN ASLAN	2007	Dîvân-ı Çâkerî (Dil Özellikleri-Metin)	YL	Ge.D.Ç.	OT				
SAÜ	BETÜL ADEMLER	2007	Düsturnâme-i Enveri (Dil Özellikleri-Metin)	YL	Ge.D.Ç.	OT				
SAÜ	AYLİN UYSAL	2007	Ahmet Hamdi Tanpınar'ın 'Edebiyat Üzerine Makalelerinde Kelime Grupları ve Söz Varlığı	YL	Sö. Va.	YT				
SAÜ	YASEMİN SEVİNDİM	2007	Nefî Divânı'nın Söz Varlığı	YL	Sö. Va.	YT				
SAÜ	AYSEL TURAN	2007	Kırım - Tatar Yazarı Uriye Edemova'nın Ömürlük Yanımdasın Romanında Dil Kullanımı	YL	Ge.D.Ç.	ÇTYD	Kırım T.			
SAÜ	EMEL SOYUBOL	2007	Türk Dili Kökenli Kişi Adlarının Yapısı	YL	Adb.	GTD				
SAÜ	REYHAN YILMAZ	2008	Emine Işınsu'nun 'Çiçekler Büyür' Romanının Cümle Yapısı	YL	Cüm. B.	ÇTYD	Türk. T.			
SAÜ	ÖMER YILMAZ	2008	Kelime Türleri ile İlgili Yaklaşımlar	YL	Gr.	ÇTYD	Türk. T.			
SAÜ	NARİN AZAP	2008	Türkiye Türkçesinde Hitap ve Ara Sözler(Duygu Sözleri)	YL	Ge.D.Ç.	ÇTYD	Türk. T.			
SAÜ	AYŞE KETE	2008	Segürname, İnceleme-Metin-Dizin	YL	İ. M. D.	YT				
SAÜ	CANAN DURMAZ	2008	Yûnus Emre Divanı'nda ve Risâletü'n-Nushiyye'de Kelime Grupları ve Söz Varlığı	YL	Sö. Va.	OT				

Ü	YAZAR	YIL	TEZ ADI (ORJİNAL / ÇEVİRİ)	T T	KONU	DÖNEM	LEHÇE 1	LEHÇE 2	LEHÇE 3	LEHÇE 4
SAÜ	REYHAN SALMAN	2008	Selim Sabit'in Sarf-ı Osmanî Adlı Eserinin Çeviri Yazısı-Terimler-Lügatçe-Metin	YL	Çev.	YT				
SAÜ	GÜL GÜLTEKİN	2008	Bâkî Divanı'ndaki Kelime Grupları ve Söz Varlığı	YL	Sö. Va.	YT				
SAÜ	ZHANAT BOTABAYEVA	2008	Kazak Halk Edebiyatı Aytıs 1/ Giriş - Metin - Aktarma - Dizin	YL	Me. Di.	ÇTYD	Kaz. T.			
SAÜ	AKMARAL KULMAGANBETOVA	2008	Kazak Türkçesi-Türkiye Türkçesi Arasında Aktarma ile İlişkili Bağımlı Birleşik Cümle Üzerine Bir İnceleme	YL	Cüm. B.	ÇTYD	Türk. T.	Kaz. T.		
SAÜ	CAFER ERDOĞAN	2008	Spor Terimleri Sözlüğü	YL	Sözl.	ÇTYD	Türk. T.			
SAÜ	ELİF ERTUĞRUL	2008	Fuzulî Divanı Söz Varlığı,Kelime Grupları	YL	Sö. Va.	YT				
SAÜ	OSMAN GÖL	2008	Ali Bin Abdurrahman Acaibü'l-Mahlukat (1.-35. varak) Dil İncelemesi	YL	Ge.D.Ç.	OT				
SAÜ	FATİH ZAHMACIOĞLU	2009	Eski Anadolu Türkçesinde Zenginleştirilmiş Fiiller - 14. Yüzyıl Işığında -	YL	Gr.	OT				
SAÜ	SİBEL MURAD	2009	Lügat-ı Müşkilât-ı Eczâ Derviş Siyâhî Lârendevî (Giriş-İnceleme-Metin-Dizinler)	YL	İ. M. D.	YT				
SAÜ	YAVUZ ÖZKUL	2009	Lübbü'l-Lübâb Manzum Mesnevi Tercümesi	YL	Çev.	YT				
SAÜ	NEDİM YERSÜREN	2009	Türk Dil Bilgisinde Kelime Türleri (Ad ve Ad Soylu Kelimeler)	YL	Gr.	ÇTYD	Türk. T.			
SAÜ	SALİH TÜRK	2009	Tevârih-i Deşt-i Kıpçak (Dil Özellikleri-Transkripsiyon)	YL	Ge.D.Ç.	OT				
SAÜ	EBRU KIR	2009	Yahya Kemal Beyatlı'nın Nesirlerinde Söz Varlığı	YL	Sö. Va.	ÇTYD	Türk. T.			
SAÜ	ARİF TUNCAL	2009	Türkiye'de Türk Dili için Yapılan Etimoloji Çalışmaları Bibliyografyası	YL	Ge.D.Ç.	ÇTYD	Türk. T.			
SAÜ	ŞULE YILBIR	2010	Zâfî Divânı'ndaki Kelime Grupları ve Söz Varlığı	YL	Sö. Va.	OT				
SAÜ	BİLAL GÜRÜF	2010	Cami-i Kasas	YL	Ge.D.Ç.	YT				
SAÜ	ENVER URAL	2010	Şeyh Galib Divanı'nın Kelime Grupları ve Dizinli Sözlüğü	YL	İn. Sö.	YT				

Ü	YAZAR	YIL	TEZ ADI (ORJİNAL / ÇEVİRİ)	T T	KONU	DÖNEM	LEHÇE 1	LEHÇE 2	LEHÇE 3	LEHÇE 4
SAÜ	RECEP USTA	2010	Türkiye Türkçesinde Zarflar (Tanım, Mukayese, Tasnif, Teklifler)	YL	Gr.	ÇTYD	Türk. T.			
SAÜ	ONUR BALCI	2010	Bugünkü Kazak Türkçesi Gramerlerinde Ses ve Şekil Bilgisinin İşlenişi	YL	Gr.	ÇTYD	Kaz. T.			
SAÜ	MURAT REİS YILMAZ	2010	Türkiye Türkçesinde Sıfatlar (Tanım, Tasnif, Mukayese, Değerlendirme)	YL	Gr.	ÇTYD	Türk. T.			
SAÜ	RECAİ İNAN	2010	Acaibü'l Mahlukat, Giriş, Transkripsyon, İnceleme, Dizin, Sözlük	YL	İ. S. D.	OT				
SAÜ	MAKSUT YILDIRAN	2010	Acaibü'l-Mahlukat (106.-140. varak) (Transkripsiyonlu Metin-Giriş-İnceleme-Dizin-Sözlük)	YL	İ. S. D.	OT				
SAÜ	ELİF CİVELEK	2010	Türkiye'deki Azerbaycan Kökenli Türkologların Gramerimize Yaklaşımı	YL	Gr.	ÇTYD	Türk. T.			
SAÜ	NAZMIYE MURTAZAYEVA	2010	Kırım Türkçesi Romanya Köstence Ağzı Ses Bilgisi, Metin, Sözlük	YL	Ağ. Ç.	ÇTYD	Kırım T.			
SAÜ	ÖZGE AKAGÜNDÜZ	2010	Köktürkçedeki Ekleşmelerin Morfonemik Karşıtlıkları	YL	Gr.	ET				
SAÜ	ŞERİFE BURCU AL	2010	Acaibü'l-Mahlukat Giriş, Metin, İnceleme, Dizin, Sözlük	YL	İ. S. D.	OT				
SAÜ	SEVAL TOKAT	2010	Kitâb-ı Esbâbü'l-Alâmât (Metin-İnceleme-Dizin-Sözlük)	YL	İ. S. D.	OT				
SAÜ	BAHAR SAMUR	2010	Menâkıb-ı İslâm Şeyh (İnceleme-Metin-Dizin)	YL	İ. M. D.	ET				
SAÜ	ZEYNEP YILMAZ	2010	Ahmet Hamdi Tanpınar'ın '19'uncu Asır Türk Edebiyatı' Adlı Kitabının Söz Varlığı	YL	Sö. Va.	YT				
SAÜ	NACİ BALCI	2000	Gönen ve Köyleri Ağzlarının Ses ve Şekil Özellikleri	YL	Ağ. Ç.	ÇTYD	Türk. T.			
SAÜ	OSMAN ÇAKMAK	2006	Türk Atasözlerinde Kelime Grupları Kip ve Şahıs İfadesinin İncelenmesi	YL	Gr.	ÇTYD	Türk. T.			
SAÜ	BÜLENT YILMAZ	2007	Türkçe Sözlükteki Kavramların Tasnifi ve İncelenmesi	YL	Ge.D.Ç.	ÇTYD	Türk. T.			

Ü	YAZAR	YIL	TEZ ADI (ORJİNAL / ÇEVİRİ)	T T	KONU	DÖNEM	LEHÇE 1	LEHÇE 2	LEHÇE 3	LEHÇE 4
SAÜ	YASEMİN AKKUŞ	2001	Melhame-i Cevri (Tanıtımı-Transkripsiyonlu Metin-Konu Tasnifi-Asıl Metin-Sözlük)	YL	İN. SÖ.	YT				
SAÜ	T.ÖZGÜL	2002	Türkiye Türkçesinde Cümle Öğelerine Yeni Bir Bakış ve Onların İfade Vasıtaları	YL	Cüm. B.	ÇTYD	Türk. T.			
SAÜ	FİRDEVS TEMİZEL AKAR	2002	Nedim Divanında Kelime Grupları ve Sözlük	YL	Gr.	YT				
SAÜ	SERPİL ZENGİN	2002	Kumuk Halk Yomakları İnceleme-Metin-Sözlük	YL	İN. SÖ.	ÇTYD	Kumuk T.			
SAÜ	CANAN SOYHAN	2004	Yahya Kemal'in Nesirlerinde Birleşik Cümleler	YL	Cüm. B.	ÇTYD	Türk. T.			
SAÜ	GÜLSEMİN KAP	2004	Şefkat(Tatar Türkçesi) Aktarma-Metin-Sözlük	YL	Çev.	ÇTYD	Kırım T.			
SAÜ	AYLİN AFAL	2008	Tanpınar'ın Makalelerinin Dizini ve Söz Varlığı	YL	Sö. Va.	ÇTYD	Türk. T.			
SAÜ	GÜLSEVİM KAP	2004	Şefkat Transkripsiyon, aktarma, metin grameri, sözlük	YL	Gr.	YT				
SAÜ	ARZU YILDIRIM	2006	Üsküdarlı Hakkı Bey Divanı, İnceleme-metin	YL	Ge.D.Ç.	YT				
SAÜ	ÖZLEM DÜZLÜ	2008	Dîvânçe-i Vak'a-nüvîs Ahmed Lütflî, İnceleme-metin	YL	Ge.D.Ç.	YT				
SAÜ	LEJLA SLJIVIC	2008	Hasan Kâ'imî Efendi'nin Vâridâtı İnceleme-metin	YL	Ge.D.Ç.	YT				
SAÜ	AHMET DURMUŞ TAŞDEMİR	2007	Mektebli' Çocuk Dergisi (İndeks, seçme metin ve değerlendirme)	YL	Me. Di.	ÇTYD	Türk. T.			
SAÜ	EMİNE DEMİRBAŞ(HAKKAKUL)	2007	Cumhuriyet Dönemi Türkçe Öğretimi ile Günümüz Türkçe Öğretiminin Karşılaştırılması	YL	T. Eğ.	ÇTYD	Türk. T.			
SAÜ	SİBEL YILMAZ	2007	Muzaffer İzgü'nün Çocuk Romanlarının Tema,Eğitsel İletiler ve Dil Yönünden 10-12 Yaş Grubu Çocuklarına Uygunluğu	YL	Ge.D.Ç.	ÇTYD	Türk. T.			
SAÜ	ABDULKADİR DURMUŞ	2007	1897-1910 Yılları Arasında Çıkan Eski Harfli Çocuk Dergilerinin Çeviri Metinleri Üzerine	YL	Çev.	YT				
SAÜ	PINAR EREN	2008	İlköğretim Yedinci Sınıflar Türkçe Ders Kitaplarında İşlenen Fiil Çatıları Konusuna Eleştirel Bir Yaklaşım	YL	Gr.	ÇTYD	Türk. T.			

Ü	YAZAR	YIL	TEZ ADI (ORJİNAL / ÇEVİRİ)	T T	KONU	DÖNEM	LEHÇE 1	LEHÇE 2	LEHÇE 3	LEHÇE 4
SAÜ	HÜSEYİN KÜÇÜK	2008	Talebe Defteri Çocuk Dergisi (İndeks, seçme metinler, değerlendirme ve sözlük)	YL	İ. S. D.	ÇTYD	Türk. T.			
SAÜ	AZRA TARAHİJA	2008	Kava'id-i Türkiyye'nin Modern Türkçe Öğretimi Yöntemleri Bakımından Değerlendirilmesi	YL	T. Eğ.	ÇTYD	Türk. T.			
SAÜ	NERGİZ DEMİR	2009	Türk Folklor Araştırmaları Dergisinin 184-366. Sayılarında Yer Alan Masal Metinlerinin İlköğretim II. Kademe Türkçe Öğretim Programına göre Uygunluğunun Değerlendirilmesi	YL	T. Eğ.	ÇTYD	Türk. T.			
SAÜ	DENİZ GÜL	2009	İlköğretim 6.Sınıf Türkçe Ders Kitaplarındaki Kelime Öğretiminde Kullanılan Etkinliklerin Etkinliğine Yönelik Bir Araştırma	YL	T. Eğ.	ÇTYD	Türk. T.			
SAÜ	AYLİN IŞIK DEMİR	2009	Yeni Programa göre Hazırlanmış İlköğretim 6. Sınıf Türkçe Ders Kitapları ve Bu Kitaplardaki Metinlerin Çocuk Edebiyatı Ölçütlerine Uygunluğu	YL	T. Eğ.	ÇTYD	Türk. T.			
SAÜ	ÜZEYİR SÜĞÜMLÜ	2009	Dil Bilgisi Öğretiminde Senaryo Tabanlı Öğrenme Yaklaşımının Etkililiği: Kelime Türleri Örneği	YL	Gr.	ÇTYD	Türk. T.			
SAÜ	AYŞE TUNALI	2009	Eğitim Bilimleri Terim ve Kavramlarının Modern Sözlükbilimi Açısından Değerlendirilmesi	YL	Sözl.	ÇTYD	Türk. T.			
SAÜ	FATMA GÜLCAN	2009	Deyim Öğretiminde Gösteri Tekniğinin Etkililiği	YL	Ata. D.	ÇTYD	Türk. T.			
SAÜ	FATMA DÜZCAN	2010	Mevlana'nın Mesnevi'sinde Yer Alan Anlatıma Dayalı Metinlerin Türkçe Ders Kitaplarında Kaynak Metin Olarak Kullanılabilirliği	YL	T. Eğ.	ÇTYD	Türk. T.			
SAÜ	ZEYNEP DEMİREL İŞBULAN	2010	7. Sınıf Türkçe Çalışma Kitaplarındaki Deyimlerin Öğretiminde Kullanılan Etkinliklerin Etkililiği	YL	Ata. D.	ÇTYD	Türk. T.			
SAÜ	MİNE ŞAHİN	2009	Abdürrahîm Fedâî'nin Kasîde-i Nûniyyesi (Transkripsiyon-nesre çeviri-inceleme)	YL	Çev.	YT				

Ü	YAZAR	YIL	TEZ ADI (ORJİNAL / ÇEVİRİ)	T T	KONU	DÖNEM	LEHÇE 1	LEHÇE 2	LEHÇE 3	LEHÇE 4
SAÜ	GONCA KIZILKAYA	2010	Dîvânü Lügati't Türk' teki İsimlerle Anadolu Ağızlarında Ortaklaşan İsimler	YL	Gr.	OT				
SÜ	HATİCE SAVAŞ	2002	Nali Mehmed'in 'Miftah- Heft-kan' ı (İnceleme-Metin-Dizin)	YL	İ. M. D.	YT				
SÜ	FATİH ERBAY	2003	Muhammed Bin Ahmedü'z-Zahid'e Ait Çağatayca Bir Fıkıh Kitabı (İnceleme-Metin-Sözlük)	YL	İn. Sö.	OT				
SÜ	SINAN GÖNEN	2004	Anadolu'da Yer Adlarına Bağlı Olarak Oluşan Efsaneler Üzerine İncelemeler	YL	Adb.	GTD				
SÜ	SENA YAMAN	2004	Eski Harfli Dergilerden 'Çocuklara Mahsus Gazete' Tahlilî Fihrist-İnceleme-Metin	YL	Ge.D.Ç.	ET				
SÜ	MEVLÛT GÜLMEZ	2004	Fahrî'nin Husrev ü Şîrin'i (2317-4683) Metin-Gramer-Sözlük	YL	Gr.	OT				
SÜ	HAKAN BOZDAĞ	2004	Mecmû'a-i Kasâ'id-i Türkiyye (207-327 varaklar)	YL	Ge.D.Ç.	YT				
SÜ	GÖKHAN ÖLKER	2005	Ta'lîm-i Lisan-ı Rumi (Metin ve Dil Öğretim Yöntemi)	YL	Ge.D.Ç.	YT				
SÜ	MEHMET YASTI	2005	Nişâncı Mehmet Paşa Tevârih-i Âl-i Osmân (1b-120a) Metin-Dil Özellikleri-Sözlük	YL	Ge.D.Ç.	YT				
SÜ	NURAY KUZUCU	2006	Peyami Safa'nın Dil, Edebiyat, Kültür ve Topluma Dair Yazıları -Dergilerde Yer Alan Yazılar-	YL	Ge.D.Ç.	ÇTYD	Türk. T.			
SÜ	MUSTAFA KIRAÇ	2006	Üdi'nin Macera-yı Mah Mesnevîsi (İnceleme- Metin-Diz)	YL	İ. M. D.	YT				
SÜ	ZEHRA ALAY	2005	Muhyiddin Çelebi'nin Hızır-Namesi (İnce-Metin-Diz)	YL	İ. M. D.	YT				
SÜ	METİN KURUBAL	2006	Çalıkuşu Romanı Üzerinde Sentaks Çalışması	YL	Cüm. B.	ÇTYD	Türk. T.			
SÜ	ALİYA BASHENOVA	2007	Kazak Destanları (Transkripsiyon, Aktarma, Metnin Grameri)	YL	Gr.	ÇTYD	Kaz. T.			
SÜ	MUSTAFA AKİL YAĞIMLI	2007	Reşat Nuri Güntekin'in Dudaktan Kalbe Adlı Romanının Cümle Bilgisi Bakımından İncelenmesi	YL	Cüm. B.	ÇTYD	Türk. T.			

Ü	YAZAR	YIL	TEZ ADI (ORJİNAL / ÇEVİRİ)	T T	KONU	DÖNEM	LEHÇE 1	LEHÇE 2	LEHÇE 3	LEHÇE 4
SÜ	HATİCE ÖZCAN	2007	Kaysunizade Nidai Muhammed Çelebi El-Ankaravi'nin Menafi'u-nas Adlı Eseri (Metin-Dil Özellikleri-Dizin)(57a-99b)	YL	Ge.D.Ç.	YT				
SÜ	PERİHAN ÖLKER	2005	Tebâreke (Sûretü'l-Mülk) Tefsiri (İnceleme-Metin-Dizin) (64b-126b)	YL	Çev.	OT				
SÜ	MEHMET ŞİRİN GÜZEL	2008	Halit Ziya Uşaklıgil'in 'Bir Ölünün Defteri' Romanında Türkçenin Sadeleşme Seyri	YL	Ge.D.Ç.	ÇTYD	Türk. T.			
SÜ	YASEMİN YAVUZ	2008	Hekim Hayreddin'in Kitab-ı Akrabadin'i	YL	Ge.D.Ç.	YT				
SÜ	AHU CAVLAZOĞLU	2009	Kitâb-ı Tıbb-ı Latîf (1a-72a) (inceleme-Metin-Sözlük)	YL	İn. Sö.	OT				
SÜ	HASAN BEKMEZ	2009	Kitâb-ı Tıbb-ı Latîf	YL	Ge.D.Ç.	OT				
SÜ	ERDİNÇ EGE	2010	Reşat Nuri Güntekin'in Değirmen Adlı Romanının Cümle Bilgisi Bakımından İncelenmesi	YL	Cüm. B.	ÇTYD	Türk. T.			
SÜ	MENŞURE AŞÇI	2007	Ferec Ba'de's-Şidde (1b-54a), Metin-Gramer-Sözlük	YL	Gr.	OT				
SÜ	BAHAR KUNUL	2010	Belgradlı Kenan'ın Baytarnamesi (Metin-İnceleme-Sözlük)	YL	İn. Sö.	OT				
SÜ	MEHMET UYSAL	2010	Nikâhnâme(İnceleme-Metin-Dizin)	YL	İ. M. D.	YT				
SÜ	BATTAL DOBUR	2002	Kadirli Ağzı	YL	Ağ. Ç.	ÇTYD	Türk. T.			
SÜ	DİLEK TANIGAK	2006	Metinleri Anlamada Doğru Okumanın Önemi	YL	T. Eğ.	ÇTYD	Türk. T.			
SÜ	H.AYŞE ERHAN	2006	Türk Sözü Tahlili	YL	Ge.D.Ç.	ÇTYD	Türk. T.			
SÜ	FATİH BINARBAŞI	2006	Üniversite Öğrencilerinin Okuma ve Kütüphane Kullanma Alışkanlıklarının İncelenmesi	YL	Ge.D.Ç.	ÇTYD	Türk. T.			
SÜ	SEYAVUŞ YUSİFOV	2000	Türkmen Dilinin Gısgaça Dialektologik Sözlüğü Adlı Eserle Anadolu Ağzlarının Karşılaştırılması	YL	Ka. D. İ.	ÇTYD	Türkm. T.			
SÜ	EMEL KAYA	2002	Hekim Hayrettin Amasyavi'nin Hulasatu't-tıb Adlı Eseri Metin İnceleme Dizin	YL	İ. M. D.	YT				
SÜ	BEKİR DİREKÇİ	2003	İpek Yolu Efsaneleri Dil İncelenmesi	YL	Ge.D.Ç.	ET				

Ü	YAZAR	YIL	TEZ ADI (ORJİNAL / ÇEVİRİ)	T T	KONU	DÖNEM	LEHÇE 1	LEHÇE 2	LEHÇE 3	LEHÇE 4
SÜ	AYNÜL ÖZBEKOĞLU KARACA	2001	Adli Hasan Efendi'nin 'Tergibat' Adlı Mesnevisi (İnceleme-Metin)	YL	Ge.D.Ç.	YT				
SÜ	BAYRAM ÖZFIRAT	2006	Tokatlı İshak Efendi'nin Nazmu'l-Ulum, Nazmu'l-le'Ali ve Manzume-i Keydani Adlı Mesnevileri (İnceleme-metin)	YL	Ge.D.Ç.	YT				
SÜ	TÜBA CEYLAN	2007	Tebrizli Ahmedî'nin Esrarname Tercümesi	YL	Çev.	OT				
SÜ	SERDAR DERMAN	2002	Anadil (Türkçe) Öğretiminde Masal Metinlerinin Kullanılması	YL	T. Eğ.	ÇTYD	Türk. T.			
SÜ	ARİF ÇERÇİ	2005	Türkçe Öğretiminde Öğrenmeyi Öğrenme Stratejilerinin Öğrencilerin Anlama Düzeylerine Etkisi	YL	T. Eğ.	ÇTYD	Türk. T.			
SÜ	MUSTAFA ARIK	2006	Aka Gündüz'ün Hikayelerinden Hareketle Kelime Gruplarının Türkçe Eğitimi Açısından Değerlendirilmesi	YL	T. Eğ.	ÇTYD	Türk. T.			
SÜ	AYŞEGÜL ŞENAY	2007	Kavram Haritaları Yöntemiyle Metin Öğretimi	YL	T. Eğ.	ÇTYD	Türk. T.			
SÜ	RAMAZAN ÇETİNKAYA	2007	Türkçe Öğretmeni Adaylarının Yeterlilik Algıları ve Öğretmenlik Mesleğine Yönelik Tutumları	YL	T. Eğ.	ÇTYD	Türk. T.			
SÜ	MEHMET EMLİK	2007	Mehmed'in İşk-nâme Adlı Mesnevisinin Günümüz Türkçesiyle Nesre Çevrilmesi ve Mesnevideki Eğitim Unsurları	YL	Çev.	OT				
SÜ	EMRE KAZICI	2008	İlköğretim İkinci Kademe Türkçe Derslerinde Deyim ve Atasözlerinin Öğretiminde Dramatizasyon Yönteminin Etkililik Düzeyi	YL	Ata. D.	ÇTYD	Türk. T.			
SÜ	VEYSEL ELKATMIŞ	2008	Mehmet Rıfat'ın Eserlerinde Türkçe Eğitimi ile İlgili Hususlar	YL	T. Eğ.	ÇTYD	Türk. T.			
SÜ	ONUR ELİBOL	2009	Tarık Buğra'nın 'Küçük Ağa' Romanında Geçen Deyimlerin Yapı ve Anlam Bakımından İncelenmesi	YL	Ata. D.	ÇTYD	Türk. T.			
SÜ	SERPER ACAR	2009	Necati Bey Divanı Sözlüğü (Bağlamalı dizin ve işlevsel sözlük)	YL	Sözl.	OT				

Ü	YAZAR	YIL	TEZ ADI (ORJİNAL / ÇEVİRİ)	T T	KONU	DÖNEM	LEHÇE 1	LEHÇE 2	LEHÇE 3	LEHÇE 4
SÜ	HACER ÇİTİL	2009	Sait Faik Abasıyanık'ın Hikayelerinde Argo, Deyim ve Atasözlerinin İncelenmesi	YL	Ata. D.	ÇTYD	Türk. T.			
SÜ	ŞİRİN ÇATAL	2009	İlköğretim Türkçe Derslerinde Dede Korkut Hikayeleri'nin Değerlendirilmesi	YL	T. Eğ.	ÇTYD	Türk. T.			
SÜ	GÖKÇE ÇİÇEK KAYHAN	2009	Hakkâri/Yüksekova 75.Yıl Yatılı İlköğretim Bölge Okulu İlköğretim 7.Sınıf Düzeyinde Öğrenim Gören Öğrencilerin Deyim, Atasözü ve Bilmecce Dağarcıklarının Belirlenmesi ve Bunların Öğretilmesi	YL	Ata. D.	ÇTYD	Türk. T.			
SÜ	SÜMEYYE ALTAS	2009	Türkçe Dil Bilgisi Öğretiminin Tarihi ve İçerik Odaklı Dil Bilgisi Öğretimi ile Görev Odaklı Dil Bilgisi Öğretiminin Uygulamalı Karşılaştırılması	YL	Gr.	ÇTYD	Türk. T.			
SÜ	SEHER TOZOĞLU	2009	T.C. Milli Eğitim Bakanlığı'nca İlköğretim için Tavsiye Edilen 100 Temel Eser İçerisindeki Türk Edebiyatına Ait Romanların Atasözleri ve Deyimler Bakımından İncelenmesi	YL	Ata. D.	ÇTYD	Türk. T.			
SÜ	BELKIZ KILINÇARSLAN	2009	Orhan Veli'nin Şiirlerinde Kelime Sıklığı Üzerine Bir Araştırma	YL	Sö. Va.	ÇTYD	Türk. T.			
SÜ	YILMAZ DOĞU	2010	İlköğretim Altıncı Sınıf Türkçe Dersi Öğrenci Çalışma Kitabındaki Etkinliklerin Uygulanabilirliğinin Öğretmen Görüşleri Doğrultusunda Değerlendirilmesi (Aksaray örneği)	YL	T. Eğ.	ÇTYD	Türk. T.			
SÜ	HATİCE ALTUNKAYA	2010	Eski ve Yeni İlköğretim İkinci Kademe Türkçe Dersi Öğretim Programları ve Ders Kitaplarında Dil Bilgisi Öğretiminin Karşılaştırılması	YL	T. Eğ.	ÇTYD	Türk. T.			
SÜ	FATİH ALKAN	2010	Nüzhet Sabit'in Türkçe Öğretimindeki Yeri Üzerine Bir İnceleme	YL	T. Eğ.	ÇTYD	Türk. T.			
SÜ	GÜLAY KIVRAK	2010	İlköğretim 2. Kademe Türkçe Derslerinde Hayvan Masallarının Değerlendirilmesi	YL	T. Eğ.	ÇTYD	Türk. T.			

Ü	YAZAR	YIL	TEZ ADI (ORJİNAL / ÇEVİRİ)	T T	KONU	DÖNEM	LEHÇE 1	LEHÇE 2	LEHÇE 3	LEHÇE 4
SÜ	ŞUAYİP ÜNER	2010	İlköğretim 7. Sınıf Türkçe Dersi Çalışma Kitaplarındaki Etkinliklerin Öğrenci Seviyesine Uygunluğunun ve Uygulanabilirliğinin Öğretmen Görüşleri Doğrultusunda Değerlendirilmesi (Aksaray örneği).	YL	T. Eğ.	ÇTYD	Türk. T.			
SÜ	MÜMÜNE EREN	2010	SBS Türkçe Sorularının (2005) Türkçe Ders Programına Uygunluğu	YL	T. Eğ.	ÇTYD	Türk. T.			
SÜ	NALAN SERARSLAN	2010	Konya Ereğli Atatürk İlköğretim Okulu 6. Sınıf Öğrencilerinin Kelime Hazinesi Üzerine Bir Araştırma	YL	Sö. Va.	ÇTYD	Türk. T.			
SÜ	HALİDE ÜNSAL	2010	Sinekli Bakkal Romanının Cümle Türlerinin İncelenmesi	YL	Cüm. B.	ÇTYD	Türk. T.			
SÜ	ÖZLEM ATEŞ	2004	Paşadağı Bölgesi Nogay Ağzı(Metin, Ses bilgisi özellikleri ve Türkiye Türkçesinin etkileri)	YL	Ağ. Ç.	ÇTYD	Nog. T.			
SDÜ	KADRİYE YILMAZ	2001	İbrahim Tırsı ve Divan'ı , İnceleme-Tenkidli Metin-Sözlük	YL	İn. Sö.	YT				
SDÜ	HAKAN DAĞ	2002	Ravzatü'l-İslam (Giriş-İnceleme-Metin-Sözlük,Tıpkıbasım)	YL	İn. Sö.	YT				
SDÜ	SELÇUK ÇETİN	2006	Kitab-ı İmaniyye Giriş-İnceleme-Metin-Dizin-Tıpkıbasım	YL	İ. M. D.	YT				
SDÜ	PERİHAN KAYA	2009	Fakirname (Virani Baba Risalesi) Giriş- İnceleme-Metin- Sözlük- Tıpkıbasım	YL	İn. Sö.	YT				
SDÜ	AYŞEGÜL KARAÖZ	2009	Cabbar Kulu, Hikaye-i Veysel Karani (Giriş-İnceleme-Metin-Dizin)	YL	İ. M. D.	OT				
SDÜ	EMİNE ACARER	2009	Hikaye-i Padişah-ı Rum (Giriş-İnceleme-Metin-Dizin)	YL	İ. M. D.	YT				
SDÜ	BURCU GÜLBAHAR	2010	Uluborlu Ağzı (İnceleme-Metinler-Sözlük)	YL	Ağ. Ç.	ÇTYD	Türk. T.			
SDÜ	FAZİLET ÇÖPLÜOĞLU	2006	Fevzi (17. yy) Divanı Tenkidli metin-inceleme	YL	Ge.D.Ç.	YT				

Ü	YAZAR	YIL	TEZ ADI (ORJİNAL / ÇEVİRİ)	T T	KONU	DÖNEM	LEHÇE 1	LEHÇE 2	LEHÇE 3	LEHÇE 4
TÜ	ÖZLEM KAFA	2000	Koca Ragıp Paşa ve Azmi-Zade Haleti'nin Münşeatları Üzerine Mukayeseli Sentaks İncelemesi	YL	Ka. D. İ.	YT				
TÜ	EBRU BOZTÜRK	2001	Gelibolulu Ali (öl.1600) ve Nev'i-zade Ata'i'nin (öl.1636) Münşeatları Üzerine Mukayeseli Sentaks İncelemesi	YL	Ka. D. İ.	YT				
TÜ	SEVİL ÖGE	2001	15. Yüzyıl Şairlerinden Mesihî, Cem Sultan, Ahmed Paşa, Necatî Beg, Üsküblü İshak Çelebi ve Şeyhî'nin Divanlarında Atasözleri ve Deyimler	YL	Ata. D.	OT				
TÜ	EMİR ALİ ŞAHİN	2001	Sırat-ı Müstakim Dergisindeki Dil ve Edebiyat Yazıları	YL	Ge.D.Ç.	ÇTYD	Türk. T.			
TÜ	OĞUZHAN DURMUŞ	2003	Karahanlı, Harezmi ve Kıpçak Türkçesinde Arapça Ögeler	YL	Ka. D. İ.	OT				
TÜ	FİLİZ ŞENSOY	2006	Medya ve İletişim Yolu ile Türkçeye Giren Yabancı Sözcükler	YL	Ge.D.Ç.	ÇTYD	Türk. T.			
TÜ	AYŞE ANIL	2006	Edebiyat-ı Umûmiyye Mecmûasındaki Dil ve Edebiyat Yazıları	YL	Ge.D.Ç.	ÇTYD	Türk. T.			
TÜ	FAHRETTİN KÖSE	2006	Anadolu ve Rumeli Ağzlarında Edatlar	YL	Gr.	ÇTYD	Türk. T.			
TÜ	DEVİRİM KALAYCI SEVİNÇ	2007	18.Yüzyıl Şairlerinden Sünbülzade Vehbî(Lutfiyye),Bosnalı Sabit, Enderunlu Vasıf ve Nedim'in Divan ve Mesnevîlerindeki Atasözleri ve Deyimler	YL	Ata. D.	YT				
TÜ	SİBEL ÇELİKEL	2007	Orhun Kitabelerinin Günümüz Türkçesindeki Söz Varlığı	YL	Sö. Va.	ET				
TÜ	ECE AVCI	2005	Hayat Dergisindeki Dil ve Edebiyat Yazılarının İncelenmesi	YL	Ge.D.Ç.	ÇTYD	Türk. T.			
TÜ	MERAL ÇİLOĞLU	2008	Anadolu ve Rumeli Ağzlarında Tasvirî Fiiller	YL	Gr.	ÇTYD	Türk. T.			
TÜ	HALE BOZALAN	2008	Bergama Merkez İlçe ve Köylerinde Yaşayan Yörüklerin Ağzı İncelemesi	YL	Ağ. Ç.	ÇTYD	Türk. T.			
TÜ	ERGÜN ACAR	2008	Kastamonu Merkez İlçe ve Köyleri Ağzı	YL	Ağ. Ç.	ÇTYD	Türk. T.			
TÜ	MÜZEKKÂ BAYRAK	2008	Masallar Adlı Metin Esasında Başkurt Türkçesinde Fiil	YL	Gr.	ÇTYD	Başk. T.			

Ü	YAZAR	YIL	TEZ ADI (ORJİNAL / ÇEVİRİ)	T T	KONU	DÖNEM	LEHÇE 1	LEHÇE 2	LEHÇE 3	LEHÇE 4
TÜ	ÖZLEM ŞUATAMAN	2008	Kazak Türkçesiyle 'Kırgız Halk Erteğileri' (Transkripsiyonlu Metin- İnceleme- Sözlük)	YL	İn. Sö.	ÇTYD	Kaz. T.			
TÜ	AHMET GÖZÜTOK	2009	Eski Anadolu Türkçesinde Anlamca Kaynaşmış (Deyimleşmiş) Birleşik Fiiller	YL	Gr.	OT				
TÜ	İLKER TOSUN	2003	Tekirdağ Merkez İlçe ve Köyleri Ağızları	YL	Ağ. Ç.	ÇTYD	Türk. T.			
TÜ	AHMEDİYYE EFENDİYYEV	2004	Kıpçak Türkçesinde Soyut İsimler	YL	Adb.	OT				
TÜ	YELİZ ALKAYA	2004	Derleme Sözlüğündeki Bitki Adları	YL	Adb.	ÇTYD	Türk. T.			
TÜ	HİLAL DEMİRKOL	2004	Şah İsmail (Hatayi) Gazellerinden Örneklerle Güney Azerbaycan Türkçesindeki Ses Değişiklikleri	YL	Gr.	ÇTYD	Azer. T.			
TÜ	OSMAN TAŞTAN	2009	Şeyh Vasfi'nin Nahv-ı Osmanî Adlı Eserinin İncelenmesi	YL	Ge.D.Ç.	YT				
TÜ	ŞERMİN KALAFAT	2009	Çoktan Seçmeli Sınav Sistematiğinin Metin Dilbilimsel Çözümlemesi	YL	Ge.D.Ç.	ÇTYD	Türk. T.			
TÜ	EYLEM TURGUT ŞAHİN	2009	Türk Dilindeki İngilizce Kelimeler	YL	Ge.D.Ç.	ÇTYD	Türk. T.			
TÜ	ESİN TURGUT	2009	Türk Dilindeki Fransızca Kelimeler	YL	Ge.D.Ç.	ÇTYD	Türk. T.			
TÜ	YASEMİN CANTÜRK	2010	Reşat Nuri Güntekin'in Yaprak Dökümü Romanında Söz Dizimi	YL	Cüm. B.	ÇTYD	Türk. T.			
TÜ	AYDIN TÜNBEL	2010	Mehmet Rifat'ın Mecamiü'l Edeb İsimli Eserinde Mevcut Olan İlm-i Maani'nin Latin Harflerine Aktarılması ve İncelenmesi	YL	Çev.	YT				
TÜ	GÖKÇE DOĞANAY	2010	'Açılmagan Böré" Adlı Eserde: Transkripsiyon, Aktarma, İnceleme, Sözlük	YL	Çev.	ÇTYD	Tatar T.			
TÜ	ELİF İÇER	2010	Sivas İli Yıldızeli İlçesi Ağzı: İnceleme-Metinler- Sözlük	YL	Ağ. Ç.	ÇTYD	Türk. T.			
TÜ	MUHARREM ÖZDEN	2000	Bilecik İli, Söğüt İlçesi ve Köyleri Ağız Araştırması	YL	Ağ. Ç.	ÇTYD	Türk. T.			
TÜ	BÜLENT HÜNERLİ	2006	Kırklareli Babaeski Merkez İlçesi ve Köyleri Ağız	YL	Ağ. Ç.	ÇTYD	Türk. T.			

Ü	YAZAR	YIL	TEZ ADI (ORJİNAL / ÇEVİRİ)	T T	KONU	DÖNEM	LEHÇE 1	LEHÇE 2	LEHÇE 3	LEHÇE 4
			İncelemesi							
TÜ	TARIK TUHAN FINDIK	2006	Suphi Ethem'in Ulum-i Tabiiyye Lugati'nin Günümüz Türkiye Türkçesi İmlasına Aktarımı	YL	Çev.	ÇTYD	Türk. T.			
TÜ	H.ŞÜKRAN ÇATIK KARADAĞ	2006	Uygur Halk Edebiyatında Boz Yiğit Destanı	YL	Ge.D.Ç.	ET				
UÜ	NİLÜFER İNCEMAN	2001	Cümleden Büyük Birlikler Üzerine Bir Deneme 'Alemdağda Var Bir Yılan' Sait Faik Abasıyanık	YL	Cüm. B.	ÇTYD	Türk. T.			
UÜ	ÖZLEM KESER	2006	Cemil Kavukçu'nun 'Çalınmayan Gün' Adlı Öyküsünde Cümleler Arası Anlam İlişkileri	YL	Cüm. B.	ÇTYD	Türk. T.			
UÜ	TÜLAY GÜLEN	2007	Oktay Akbal'ın Tedirgin Adlı Öyküsünde Cümleler Arası Anlam İlişkileri	YL	Cüm. B.	ÇTYD	Türk. T.			
UÜ	HASENE AYDIN	2009	Oktay Akbal'ın Hayri Bey'li Üsküdar Adlı Öyküsünde Cümlelerarası Anlam İlişkileri	YL	Cüm. B.	ÇTYD	Türk. T.			
UÜ	MELTEM CAN	2010	Eski Uygur Türkçesinde İkilemeler	YL	Gr.	ET				
UÜ	SELAMİ KARADUMAN	2010	Oruç Beg Tarihi Manisa Nüshası (İnceleme-Metin- Dizin)	YL	İ. M. D.	YT				
UÜ	ÖZLEM KESER	2006	Cemil Kavukçu'nun 'Çalınmayan Gün' Adlı Öyküsünde Cümleler Arası Anlam İlişkileri	YL	Cüm. B.	ÇTYD	Türk. T.			
UÜ	NİLAY ÇAĞLAYAN	2009	İlköğretim 6. Sınıf Öğrencilerinin Dinleyerek Anladıklarını Yazılı Anlatıma Aktarma Becerilerinin Değerlendirilmesi	YL	T. Eğ.	ÇTYD	Türk. T.			
UÜ	ELİF KÖSE	2010	İlköğretim 6. Sınıf Türkçe Ders Kitaplarında Yer Alan Olaya Dayalı Türlerdeki Unsurların Öğrencilerin Yazılı Anlatımlarına Aktarımı	YL	T. Eğ.	ÇTYD	Türk. T.			
YTÜ	ARZU YIKILMAZ	2005	Hamzanâme: Metin-Dizin (158b-250b)	YL	Me. Di.	ET				
YTÜ	ADNAN DEMİR	2005	Velayetname'de Eylem Yapımı	YL	Gr.	OT				
YTÜ	GÖKMEN BOZTILKI	2005	Velayetname'de Ad Yapımı	YL	Gr.	OT				

Ü	YAZAR	YIL	TEZ ADI (ORJİNAL / ÇEVİRİ)	T T	KONU	DÖNEM	LEHÇE 1	LEHÇE 2	LEHÇE 3	LEHÇE 4
YTÜ	ÖZLEM CİVELEK	2005	Dindışı Eski Uygurca Metinlerin Karşılaştırmalı Söz Varlığı	YL	Ka. D. İ.	ET				
YTÜ	SERAP ALPER	2007	Kırgızca Sözlüğün ç, e, ı, i Harfleri ve Etimolojileri	YL	Gr.	ÇTYD	Kırg. T.			
YTÜ	HAYAT ARAS TOKTAŞ	2006	Tuvaca 'Alday-Buuçu' Destanının Dil Yönünden İncelenmesi	YL	Ge.D.Ç.	ÇTYD	Tuva T.			
YTÜ	ERSİN TERES	2006	Divanu Lügat-İt-Türk ve Budist Uygur Metinlerinin Söz Varlığı Bakımından Karşılaştırılması	YL	Ka. D. İ.	GTD				
YTÜ	SERAP GÜRCÜN	2006	Radloff Sözlüğünün D-Maddesinin Eski Türkçe Açısından İncelenmesi	YL	Ge.D.Ç.	ET				
YTÜ	ABİDE TOZAK	2007	Kırgızca Sözlüğün c-d Harfleri ve Etimolojileri	YL	Ge.D.Ç.	ÇTYD	Kırg. T.			
YTÜ	FİKRET YILDIRIM	2007	Kaşgar ve Yarkend Ağzı Sözlüğü	YL	Sözl.	ÇTYD	Uyg. T.			
YTÜ	BABAK JAVANSHIR	2008	Horasan Türkçesi Hemrah ve Seyyad Han Destanı (İnceleme - Metin - Sözlük)	YL	İn. Sö.	ET				
YTÜ	ÖZLEM YİĞİTOĞLU	2007	Radloff Sözlüğünün e Maddesinin Eski Türkçe Açısından İncelenmesi	YL	Ge.D.Ç.	ET				
YTÜ	SAFİYE YILMAZ	2008	Çağataycanın Türk Dilleri Arasındaki Yeri Üzerine Bir Değerlendirme	YL	Ge.D.Ç.	OT				
YTÜ	ELİF ERTURAN	2009	Muhyiddin Çelebi'nin Hızırname Adlı Mesnevisi(Dil İncelemesi-Metin-Sözlük)	YL	Ge.D.Ç.	YT				
YTÜ	URAN APAK	2009	Sait Faik'in Eserlerinin Türkçe Söz Varlığı Açısından İncelenmesi	YL	Sö. Va.	ÇTYD	Türk. T.			
YTÜ	BETÜL ÖZBAY	2010	Maniheist Uygur Metinlerinin Envanterinin Hazırlanması	YL	Ge.D.Ç.	ET				
YTÜ	HAKAN HABERDAR	2005	Saklı Markov Model Kullanılarak Görüntüden Gerçek Zamanlı Türk İşaret Dili Tanıma Sistemi	YL	Ge.D.Ç.	ÇTYD	Türk. T.			
YTÜ	ZEMİRE(ZAIMEIRE) AHMET(AIHEMAITI)	2009	Eski Uygurca Altun Yaruk Sudur'dan "Aç Bars" Öyküsü (Metin-Çeviri-Açıklamalar-Sözlük)	YL	Çev.	ET				

Ü	YAZAR	YIL	TEZ ADI (ORJİNAL / ÇEVİRİ)	T T	KONU	DÖNEM	LEHÇE 1	LEHÇE 2	LEHÇE 3	LEHÇE 4
YYÜ	MELİH ALPTEKİN	2003	Garib-name'de Deyimler ve Atasözleri	YL	Ata. D.	OT				
YYÜ	RUKEN KARADUMAN	2004	Eğirdirli Şeyh Muhiddin Dolu 'Hızırnâme' (İnceleme-Metin-Dizin)	YL	İ. M. D.	YT				
YYÜ	MEHMET HALİL ERZEN	2005	Abdurrahman Sâmî'nin Kenzü'l-Âşıkîn'i Dil İncelemesi	YL	Ge.D.Ç.	YT				
YYÜ	NURHİLAL KAVŞUT	2005	Duvar Yazıları	YL	Ge.D.Ç.	ÇTYD	Türk. T.			
YYÜ	AYÇA DEMİR	2005	Ahmet Hamdi Tanpınar'ın 'Huzur' Romanında Söz Dizimi İncelemesi	YL	Cüm. B.	ÇTYD	Türk. T.			
YYÜ	SERDAR YAZICI	2006	Dörtüol Ağzı	YL	Ağ. Ç.	ÇTYD	Türk. T.			
YYÜ	SEVDA ERATALAY	2007	Alaşehir ve Yöresi Ağzıları	YL	Ağ. Ç.	ÇTYD	Türk. T.			
YYÜ	MEHTAP ALTUNTAŞ	2007	Cinanü'l-Cenan Giriş- İnceleme- Metin- Sözlük	YL	İN. SÖ.	OT				
YYÜ	DİLEK ATLIHAN	2008	Peyami Safa'nın 'Yalnızız' Romanında Söz Dizimi İncelemesi	YL	Cüm. B.	ÇTYD	Türk. T.			
YYÜ	SÜLEYMAN ERATALAY	2007	Sümer Dili'nin Biçimbilimsel ve Söz Dizimsel Yapısı	YL	Cüm. B.	ET				
YYÜ	İRFAN ÖZKÖK	2001	Adilcevaz Ağzı	YL	Ağ. Ç.	ÇTYD	Türk. T.			
YYÜ	AHMET HAŞİMİ	2001	Hassa Ağzı İncelemesi	YL	Ağ. Ç.	ÇTYD	Türk. T.			
YYÜ	ŞABAN DOĞAN	2001	Sivas Merkez İlçe ve Köyleri Ağzıları	YL	Ağ. Ç.	ÇTYD	Türk. T.			
YYÜ	ENGİN GÖKÇUR	2006	Van ve Merkez Köyleri Ağzıları	YL	Ağ. Ç.	ÇTYD	Türk. T.			
YYÜ	SERDAL KARA	2004	Mehmet Eroğlu'nun Issızlığın Ortası ve Yüz :1981 Romanlarının Söz Dizimi İncelemesi	YL	Cüm. B.	ÇTYD	Türk. T.			
YYÜ	ERHAN ŞEN	2009	1980'den Günümüze Çocuk Edebiyatı Alanında Yazılmış Yerli Çocuk Tiyatrosu Metinlerinin Söz Varlığı Üzerine Bir İnceleme	YL	Sö. Va.	ÇTYD	Türk. T.			
YYÜ	OSMAN RENÇBER	2010	1997- 2005/Sekiz Yıllık Kesintisiz Eğitim Süresince İlköğretim İkinci Kademe Sınıflarında Okutulan Türkçe Ders Kitaplarında Ulusal ve Dinsel Değerler	YL	T. Eğ.	ÇTYD	Türk. T.			

Ü	YAZAR	YIL	TEZ ADI (ORJİNAL / ÇEVİRİ)	T T	KONU	DÖNEM	LEHÇE 1	LEHÇE 2	LEHÇE 3	LEHÇE 4
YYÜ	İBRAHİM BARUT	2010	Gülten Dayıoğlu'nun Çocuk Romanlarında Dil Tema ve Eğitbilimsel Göstergeler	YL	Ge.D.Ç.	ÇTYD	Türk. T.			
ZKÜ	HÜSEYİN TAŞ	2008	İlköğretim 2. Kademe Türkçe Öğretiminde Transaksiyonel Analiz Açısından Hikayeler	YL	T. Eğ.	ÇTYD	Türk. T.			
ZKÜ	ERTUĞRUL KARAKUŞ	2008	İlköğretim 2. Kademe Türkçe Öğretiminde Sosyal Becerilerin Geliştirilmesi Açısından Masallar	YL	T. Eğ.	ÇTYD	Türk. T.			
ZKÜ	HARUN ŞENTÜRK	2008	Ana Dil (Türkçe) Öğretiminde Tekerlemelerin Kullanılması	YL	T. Eğ.	ÇTYD	Türk. T.			
ZKÜ	ERTUĞRUL SAMANCI	2009	İlköğretim İkinci Kademe Türkçe Programındaki Okuma Alanı Kazanımlarının Öğretmen Görüşleriyle Değerlendirilmesi	YL	T. Eğ.	ÇTYD	Türk. T.			
ZKÜ	CELAL CAN ÇAKMACI	2009	İlköğretim İkinci Kademe Türkçe Eğitiminde Kavram Geliştirme Açısından Atasözü ve Deyimler	YL	Ata. D.	ÇTYD	Türk. T.			
ZKÜ	ERSAN KURT	2009	Ortaöğretim 1992 ve 2005 Müfredat Programlarında Cümle Bilgisi Öğretiminin İncelenip Karşılaştırılması	YL	Cüm. B.	ÇTYD	Türk. T.			
ZKÜ	SERDAR SAVAŞ	2009	İlköğretim 7. Sınıf Türkçe Derslerinde Mizah Kullanımının Öğrenci Tutum ve Başarısına Etkisi	YL	T. Eğ.	ÇTYD	Türk. T.			
ZKÜ	ZAFER İNCEBACAK	2010	Ortaöğretim 1992 ve 2005 Eğitim Programlarında Ses Bilgisi Öğretiminin İncelenip Karşılaştırılması	YL	Gr.	ÇTYD	Türk. T.			
ZKÜ	NURAN BAŞOĞLU	2010	İlköğretim İkinci Kademe Türkçe Ders Kitaplarında Yer Alan Metinlerin Eleştirel Düşünme Eğitimine Uygunluğu	YL	T. Eğ.	ÇTYD	Türk. T.			

Tablo 44. 2000 Yılı Öncesi Türk Dili Alanında Türkiye'deki Üniversitelerde Yapılan Doktora Tezleri

Ü	YAZAR	YIL	TEZ ADI (ORJİNAL / ÇEVİRİ)	T T	KONU	DÖNEM	LEHÇE 2	LEHÇE 2	LEHÇE 3	LEHÇE 4
AMÜ	ENGİN YILMAZ	1998	Acaibü'l-Mahlukat 1. Cilt (İlmi ve Ses Bilgisi- Metnin Transkripsiyonu- 1-200 Varaklar Arası)	D	Gr.	OT				
AÜ	KAYA TÜRKAY	1988	Ali Şir Nevai Bedayü'l-Vasat (İnceleme-Metin-Dizin)	D	İ. M. D.	OT				
AÜ	ÖNAL KAYA	1989	Ali Şir Nevai 'Fevayidü'l-Kiber' (İnceleme-Metin-Dizin)	D	İ. M. D.	OT				
AÜ	ABDULLAH BAĞDEMİR	1997	Müzekki'n-Nüfus, Giriş-Metin-Sözlük	D	Sözl.	YT				
AÜ	FURQAN HAMEED	1993	Şemseddin Sami'nin Dilciliği ve Nev-Usul Sarf-ı Türki Adlı Grameri	D	Gr.	ÇTYD	Türk . T.			
AÜ	NEŞE EMECAN	1994	Türkçenin Yeni Öğelerinin İncelenmesi(Bir Sözlükçe Denemesi)	D	Sözl.	ÇTYD	Türk . T.			
AÜ	ÇETİN BAYTEKİN	1992	Yurtdışında Öğrenim Gören Öğrencilere Uygulanan Türk Dili Öğretimi	D	Ya. T. Ö.	ÇTYD	Türk . T.			
AÜ	EMİR İÇHEM İDBEN	1992	Doğu-Batı Tartışmaları İçinde Türk Gramerciliği ve Abdullah Ramiz Paşa'nın Emsile-i Türkiyesi	D	Ge.D.Ç.	YT				
AÜ	HALİL İBRAHİM USTA	1995	Firdevsi-i Rumi Süleymanname-i Kebir	D	Gr.	YT				
AÜ	AYSU ATA	1995	Kıyas-ı Rabguzi	D	Gr.	OT				
AÜ	LEYLA SUBAŞI UZUN	1992	Köktürk Metinleri Üzerine Bir Metin- Dilbilimsel Çalışma	D	Gr.	ET				
AÜ	İMAM MUHAMMED İSSA	1995	Müstakimzade Süleyman Sadüddin Efendi Mecelletün-Nişab(Kişi,Eser,Yer Adlarının Açıklamalı Dizini)	D	Me. Di.	YT				
AÜ	FATMA SEMA BARUTÇU ÖZÖNDER	1988	Uygurca Sadaparudita ve Dharmodgata Bodhisattva Hikayesi	D	Ge.D.Ç.	ET				
AÜ	TAYYİBE UÇ	1986	Anadolu Türkçesinin Başlangıç Döneminde Türk Söz Varlığı	D	Sö. Va.	OT				

Ü	YAZAR	YIL	TEZ ADI (ORJİNAL / ÇEVİRİ)	T T	KONU	DÖNEM	LEHÇE 2	LEHÇE 2	LEHÇE 3	LEHÇE 4
AÜ	CEM DİLÇİN	1984	Hoca Mes'ud bin Ahmed, Süheyl ü Nev-bahâr İnceleme-Metin -Sözlük	D	İn. Sö.	OT				
AÜ	MUSTAFA ERKAN	1986	Sıretün'-nebî, (Tercümetü'z-Zarîr) İnceleme-Metin, I.C., Sözlük II. C.	D	İn. Sö.	OT				
AÜ	A.MELEK ÖZYETGİN	1999	Ebu Hayyan, Kitabu'l-İdrak li Lisani'l-Etrak'te Fiiller	D	Gr.	ET				
AÜ	MEHMET KARA	1996	Ata Atacanov'un Şiirleri 1-2(İnceleme-Gramer Dizini)	D	Gr.	ÇTYD	Türk m. T.			
AÜ	ENGİN UZUN	1993	Türkiye Türkçesinde Sözlüksel Yapı	D	Sözl.	ÇTYD	Türk . T.			
AÜ	AYŞEHAN DENİZ ABİK	1993	Ali Şir Nevayî'nin Risaleleri Tarih - i Enbiya ve Hükema, Tarih - i Müluk - i Acem, Münşeat: Metin Gramatikal İndeks - Sözlük	D	İ. S. D.	OT				
AÜ	İMAN MUHAMMED İSSA	1995	Müstakim-Zade Süleyman Sa'dü'd-din Efendi Mecelletü'n-Nişab.: Kişi, Eser, Yer Adlarının Açıklamalı Dizini	D	Me. Di.	OT				
AÜ	HALİL İBRAHİM USTA	1995	Firdevsi-i Rumi, Süleyman-name-i Kebir: İnceleme - Metin - Sözlük	D	İn. Sö.	YT				
AÜ	NECATİ SUNGUR	1998	Taci - zade Cafer Çelebi'nin Heves - name'si: İnceleme, Tenkitli Metin	D	Ge.D.Ç.	OT				
AÜ	KERİMA FİLAN	1999	Başeski Şevkî Molla Mustafa Rûz-nâme: Metin - Sözlük - İnceleme	D	İn. Sö.	YT				
AÜ	HAKAN GÜR	1999	Türkçeyi Yabancı Dil Olarak Öğrenenlere Yönelik Tekdilli Sözlük Oluşturmada Ölçütler	D	Ya. T. Ö.	ÇTYD	Türk . T.			
ATA Ü	AVNİ GÖZÜTOK	1991	Garibname'nin Dili Üzerinde Sistemik Bir Gramer Çalışması	D	Gr.	OT				
ATA Ü	KAZIM KÖKTEKİN	1994	Süle Fakih'in Yusuf ve Zeliha'sı (İnceleme-Metin-Dizin) (2 Cilt)	D	İ. M. D.	OT				

Ü	YAZAR	YIL	TEZ ADI (ORJİNAL / ÇEVİRİ)	T T	KONU	DÖNEM	LEHÇE 2	LEHÇE 2	LEHÇE 3	LEHÇE 4
ATA Ü	MUHSİNE BÖREKÇİ	1994	Atatürk' ün 'Nutuk' unda Söz Dizimi (2 Cilt)	D	Cüm. B.	ÇTYD	Türk . T.			
ATA Ü	YUSUF TEPELİ	1994	Yemini'nin Faziletname'si (İnceleme-Metin-Gramatikal İndeks) (2 Cilt)	D	İ. M. D.	YT				
ATA Ü	CENGİZ ALYILMAZ	1994	Orhun Yazıtları'nın Söz Dizimi	D	Cüm. B.	ET				
ATA Ü	HANİFİ VURAL	1999	Letayif-Name (Giriş-Transkripsiyonlu Metin-Gramatikal Dizin)	D	Me. Di.	OT				
ATA Ü	RIDVAN CANIM	1991	Latifi Tezkiretü'ş-Şuara ve Tabsıratü'n-Nuzama (İnceleme-Metin-Dizin)	D	İ. M. D.	YT				
ATA Ü	HACI ÖMER KARPUZ	1991	Abdurrahim Karahisari'nin Vahdetname'si(Gramer İncelemesi-Metin-Dilbilgisel İndeks)	D	İ. M. D.	OT				
ATA Ü	MUKİM SAĞIR	1987	Erzincan İli Ağızları (İnceleme- Metin- Sözlük)	D	Ağ. Ç.	ÇTYD	Türk . T.			
ATA Ü	ABDURRAHMAN TARİKDAROĞLU	1994	1928 Sonrası Türk Dil Bilgisi Kitaplarında Terimler Sorunu ve Çözüm Yolları	D	Ge.D.Ç.	ÇTYD	Türk . T.			
ATA Ü	ORHAN YAVUZ	1986	Anadolu Türkçesi ile Yapılan En Eski Tezkiretül-Evliya Tercümesi ve Dil Özellikleri	D	Çev.	OT				
ATA Ü	AHMET HİLMİ İMAMOĞLU	1993	Farsça-Türkçe Manzum Sözlükler ve Şahidi'nin Sözlüğü	D	Sözl.	OT				
ATA Ü	RECEP TOPARLI	1981	İrşadü'l-Müluk Ve's-selatin	D	Gr.	OT				
ATA Ü	AHMET HİLMİ İMAMOĞLU	1993	Farsça - Türkçe Manzum Sözlükler ve Şahidi'nin Sözlüğü (İnceleme - Metin)	D	Sözl.	OT				
ATA Ü	ERDOĞAN ULUDAĞ	1997	Vak'aya Dayalı Bir Eser Olarak Lami'i Çelebi'nin Salaman u Absal Mesnevisi (İnceleme-Karşılaştırmalı Metin-Sadeleştirme)	D	Me. Di.	YT				

Ü	YAZAR	YIL	TEZ ADI (ORJİNAL / ÇEVİRİ)	T T	KONU	DÖNEM	LEHÇE 2	LEHÇE 2	LEHÇE 3	LEHÇE 4
ATA Ü	EBUBEKİR GÜNDOĞDU	1997	Divan-ı Salih Çelebi ve Dürer-i Nesayih (Tenkidli Metin ve İnceleme)	D	Ge.D.Ç.	OT				
ATA Ü	ADNAN İNCE	1981	Cem Sultan Cemşid ü Hurşid	D	Ge.D.Ç.	OT				
ÇOM Ü	MURAT CERİTOĞLU	1998	Kırgız Türkçesinin Şekil Bilgisi	D	Gr.	ÇTYD	Kırg . T.			
ÇOM Ü	HÜSEYİN DURGUT	1999	Karahanlı ve Harezm Türkçesi Eserlerinde İsmi Halleri	D	Gr.	OT				
ÇÜ	ZEYNEL ABİDİN AYGÜN	1999	Behiştî'nin Leyla vü Mecnun Mesnevisi (İnceleme-Metin-Dizin)	D	İ. M. D.	YT				
ÇÜ	FARUK YILDIRIM	1999	Çukurova Ağızları(Adana ve Osmaniye İlleri)	D	Ağ. Ç.	ÇTYD	Türk . T.			
ÇÜ	RIZA GÜL	1999	Gaziantep-Barakları Ağzı	D	Ağ. Ç.	ÇTYD	Türk . T.			
ÇÜ	ŞÜKRÜ AKALIN	1987	Saltukname 1	D	Ge.D.Ç.	OT				
ÇÜ	İBRAHİM ÇETİN DERDİYOK	1994	15. Yüzyıl Şairlerinden Mesihî'nin Gül-i Sad-Berg'i	D	Gr.	OT				
ÇÜ	H. DİLEK BATİSLAM	1997	Kani'nin Mensur Letaifnamesi ve Hezliyyatı	D	Ge.D.Ç.	YT				
DEÜ	MEHMET ALİ YAVUZ	1995	Türkçe ve İngilizcede Eylem Öbeğinin Dilbilim Açısından Karşılaştırılması	D	Ka. D. İ.	ÇTYD	Türk . T.			
EÜ	MUSTAFA ÖNER	1995	Bugünkü Kıpçak Türkçesi, Tatar, Kazak ve Kırgız Şivelerinin Karşılaştırmalı Grameri	D	Ka. D. İ.	ÇTYD	Kıp. T.	Tatar T.	Kaz. T.	Kırg. T.
EÜ	MUHAMMET MURAT SAPAROV	1997	Türkmen Türkçesi ile Türkiye Türkçesi Arasında Eş Seslilik ve Çok Anlamlılık İlişkisi	D	Ka. D. İ.	ÇTYD	Türk . T.	Türkm. T.		
EÜ	MEHMET DEMİR	1999	Devletoğlu Yusuf-Vikaye Tercümesi Metin-Dil İncelemesi	D	Çev.	OT				
ERÜ	BURHAN PAÇACIOĞLU	1993	Battalname (İnceleme-Metin-İndeks)	D	İ. M. D.	ET				
ERÜ	AHMET GÜNŞEN	1994	Kırşehir ve Yöresi Ağızları	D	Ağ. Ç.	ÇTYD	Türk . T.			

Ü	YAZAR	YIL	TEZ ADI (ORJİNAL / ÇEVİRİ)	T T	KONU	DÖNEM	LEHÇE 2	LEHÇE 2	LEHÇE 3	LEHÇE 4
ERÜ	AYŞEN KILIÇ	1996	Anadolu Ağzlarında Fiil Kökleri	D	Ağ. Ç.	ÇTYD	Türk . T.			
ERÜ	HİKMET KORAŞ	1998	Özbek ve Uygur Türkçelerinde İsim	D	Gr.	ÇTYD	Özb. T.	Uyg. T.		
ERÜ	SUZAN S. TOKATLI	1994	Başkurt Türkçesi Grameri	D	Gr.	ÇTYD	Başk . T.			
ERÜ	MAHMUT SARIKAYA	1998	Güney Azerbaycan Türkçesi	D	Le. Şi.	ÇTYD	Azer . T.			
ERÜ	HİKMET YILMAZ	1998	Kuzey(Kıpçak)Grubu Türk Şivelerinde Zarf-fiiller	D	Gr.	OT				
ERÜ	BİLGEHAN ATSIZ GÖKDAĞ	1993	Oğuz Grubu Türk Şivelerinde Sıfat-fiiller	D	Gr.	ÇTYD	Oğ. G. T. L.			
ERÜ	HÜLYA PİLANCI	1996	Anadolu'daki Türkçe Yer Adları	D	Adb.	ÇTYD	Türk . T.			
ERÜ	SADİ H.NAKİBOĞLU	1995	Anadolu Ağzlarında İsim ve Fiil Dışı Kullanılan Kelimeler	D	Gr.	ÇTYD	Türk . T.			
ERÜ	AHAT ÜSTÜNER	1993	Anadolu Ağzlarında Sıfat-Fiiller	D	Ağ. Ç.	ÇTYD	Türk . T.			
ERÜ	MUSTAFA FİDAN	1995	İbrahim Tennuri-Gülzar-ı Manevi(İnceleme-Metin-Sözlük)	D	İN. SÖ.	OT				
ERÜ	ZAFER YEŞİLÖZ	1998	Türkiye Türkçesinde Fiil Çekim Ekleri,Görevleri ve Kiplerle Bağlantısı	D	Gr.	ÇTYD	Türk . T.			
FÜ	VAHİT TÜRK	1990	Ali Şir Nevai Mecalisü'n-Nefais(İnceleme-Metin-Dizin 2 Cilt)	D	İ. M. D.	OT				
FÜ	H. İBRAHİM DELİCE	1995	Niğdeli Muhibbi Gül ü Nevruz (İnceleme- Metin-Dizin) (2 Cilt)	D	İ. M. D.	YT				
FÜ	ÇİMEN ÖZÇAM	1999	Şeyhülislam Yahya Efendi Nigaristan Tercümesi (Sentaks İncelemesi-Metin-Sözlük) (2 Cilt)	D	Çev.	YT				
FÜ	AHMET BURAN	1989	Anadolu Ağzlarında İsim Çekim Ekleri	D	Ağ. Ç.	ÇTYD	Türk . T.			

Ü	YAZAR	YIL	TEZ ADI (ORJİNAL / ÇEVİRİ)	T T	KONU	DÖNEM	LEHÇE 2	LEHÇE 2	LEHÇE 3	LEHÇE 4
FÜ	PAKİ KÜÇÜKER	1994	Yadigar-ı İbn-i Şerif(İnceleme-Metin-Dizin)	D	Ge.D.Ç.	OT				
FÜ	NADİR İLHAN	1998	Eşref Bin Muhammed, Haza'ınu's- Sa'âdât(İnceleme-Metin-Dizin)	D	İ. M. D.	OT				
FÜ	OSMAN ÖZER	1995	Ahmedi Teravihü'l-Ervah	D	Ge.D.Ç.	OT				
FÜ	ZAFER ÖNLER	1981	Hacı Paşa:Müntahab-ı Şifa(Giriş-Metin-Dizin)	D	Me. Di.	OT				
FÜ	OSMAN ÖZER	1995	Ahmedi Tervihü'l-Ervah	D	Me. Di.	OT				
FÜ	RASİM DENİZ	1998	Haliloğlu Ali'nin Yusuf ve Zeliha Kıssası	D	Ge.D.Ç.	OT				
GÜ	RIDVAN ÖZTÜRK	1992	Uygur ve Özbek Türkçelerinde Fiil	D	Gr.	ÇTYD	Uyg. T.	Özb. T.		
GÜ	EKREM ARIKOĞLU	1996	Tuva ve Hakas Türkçelerinde Fiil	D	Gr.	ÇTYD	Tuva T.	Hak. T.		
GÜ	SADETTİN EĞRİ	1997	Lami'i Çelebi Şerefü'l-İnsan(İnceleme-Metin-Dizin)	D	İ. M. D.	OT				
GÜ	İSMET CEMİLOĞLU	1988	14.Yüzyıla Ait Bir Kısa-1 Enbiya Nüshası Üzerinde Sentaks İncelemesi	D	Cüm. B.	OT				
GÜ	İHSAN SABRİ ÇEBİ	1994	18.Yüzyıl Osmanlı Türkçesine Ait İki Eser Üzerinde Sentaks İncelemesi	D	Cüm. B.	YT				
GÜ	ÇETİN PEKACAR	1995	Pamir(Afganistan) Kırgız Türkleri Ağzı	D	Ağ. Ç.	ÇTYD	Kırg . T.			
GÜ	İDRİS KARAKUŞ	1996	Türk Dili ve Edebiyatı Öğretiminde Müfredat Programları ve Ders Kitapları Ana Dili Öğretiminde Ölçme ve Değerlendirme	D	T. Eğ.	ÇTYD	Türk . T.			
GÜ	ERTUĞRUL YAMAN	1994	Türkiye Türkçesi ve Özbek Türkçesinin Söz Dizimi Bakımından Karşılaştırılması	D	Ka. D. İ.	ÇTYD	Türk . T.	Özb. T.		
GÜ	M.FATİH KİRİŞÇİOĞLU	1992	Yakut Türkçesinde Fiil	D	Gr.	ET				
GÜ	NERGİS BİRAY	1995	Afganistan Kazakları Ağzı	D	Ağ. Ç.	ÇTYD	Kaz. T.			

Ü	YAZAR	YIL	TEZ ADI (ORJİNAL / ÇEVİRİ)	T T	KONU	DÖNEM	LEHÇE 2	LEHÇE 2	LEHÇE 3	LEHÇE 4
GÜ	CELAL DEMİR	1997	Atatürk Döneminde Bir ve Tam Devreli Liselerde Türk Dili ve Edebiyatı Eğitimi ve Öğretimi	D	T. Eğ.	ÇTYD	Türk . T.			
GÜ	MUSA ÇİFTÇİ	1996	Atatürk Döneminde Türkçenin Eğitimi ve Öğretimi(1923-1938 İlkokul)	D	T. Eğ.	ÇTYD	Türk . T.			
GÜ	AYŞE İLKER	1992	Batı Grubu Türk Yazı Dillerinde Fiil	D	Gr.	ÇTYD	Oğ. G. T. L.			
GÜ	METİN YILMAZ	1996	Çuvaş Türkçesinde Fiil	D	Gr.	ET				
GÜ	LEYLA KARAHAN	1985	Erzurumlu Mustafa Darir Kıssa-i Yusuf	D	Gr.	OT				
GÜ	MEHMET KILIÇ	1996	İlk Okuma-Yazma Öğretiminde Temel Problemler	D	T. Eğ.	ÇTYD	Türk . T.			
GÜ	CEYHUN VEDAT UYGUR	1994	Kırgız-Kazak-Karakalpak Türkçelerinde İsim	D	Ka. D. İ.	ÇTYD	Kırg . T.	Kaz. T.	Karak. T.	
GÜ	ZUHAL YÜKSEL	1992	Kırım-Kazan ve Başkurt Türkçelerinde Fiil	D	Ka. D. İ.	ÇTYD	Kırım T.	Başk . T.	Kazan T.	
GÜ	KENAN ACAR	1996	Kırımlı Dilci Bekir Sıtkı Çobanzade	D	Ge.D.Ç.	ÇTYD	Kırım T.			
GÜ	HİMMET BİRAY	1988	Batı Grubu Yazı Dillerinde İsim	D	Gr.	ÇTYD	Oğ. G. T. L.			
GÜ	YUSUF AVCI	1995	Fıtrat ve Dilciliği	D	Ge.D.Ç.	ÇTYD	Özb. T.			
GÜ	EROL BARIN	1998	Grameri Türkçe Olan Topluluklara Türkiye Türkçesinin Öğretimi	D	Ya. T. Ö.	ÇTYD	Türk . T.			
GÜ	ALİ OSMAN COŞKUN	1990	Simkeş-zade Feyzi Divanı(İnceleme-Metin-İndeks)	D	İ. M. D.	YT				
GÜ	EROL GÜNGÖRDÜ	1998	Kırgız,Kazak ve Karakalpak Türkçelerinde Fiil	D	Ka. D. İ.	ÇTYD	Kırg . T.	Kaz. T.	Karak. T.	
GÜ	FATMA TÜRKYILMAZ	1999	Kırım,Kazan ve Başkurt Türkçelerinde İsim	D	Ka. D. İ.	ÇTYD	Kırım T.	Kazan T.	Başk. T.	

Ü	YAZAR	YIL	TEZ ADI (ORJİNAL / ÇEVİRİ)	T T	KONU	DÖNEM	LEHÇE 2	LEHÇE 2	LEHÇE 3	LEHÇE 4
GÜ	MEHMET KİREMİT	1990	Miratü'l-Memalik İnceleme-Metin-İndeks	D	İ. M. D.	YT				
GÜ	İBRAHİM ATABEY	1998	Türkiye Türkçesi ve Kırgız Türkçesinin Kelime Grupları Bakımından Karşılaştırılması	D	Ka. D. İ.	ÇTYD	Türk . T.	Kırg. T.		
GÜ	LEYLA KARAHAN	1985	Erzurumlu Mustafa Darir Kıssa-i Yusuf; Yusuf u Züleyha	D	Gr.	OT				
GÜ	SÜLEYMAN SOLMAZ	1996	Ahdi ve Gülşen-i Şu'arası	D	Gr.	YT				
GÜ	MUSTAFA TATÇI	1990	Yunus Emre Divanı (İnceleme-metin) (2 cilt)	D	Ge.D.Ç.	OT				
GÜ	MURAT ÖZBAY	1995	Ankara Merkez Ortaokullarındaki Üçüncü Sınıf Öğrencilerin Yazılı Anlatım Becerileri Üzerine Bir Araştırma	D	T. Eğ.	ÇTYD	Türk . T.			
GÜ	ASIYE DUMAN	1997	Üniversitelerin Türk Dili ve Edebiyatı Bölümleri Dışındaki Bölümlerinde Türkçenin Eğitimi ve Öğretimi	D	T. Eğ.	ÇTYD	Türk . T.			
HÜ	ÜLKÜ ÇELİK	1993	Ali Şir Nevai-Leyli vü Mecnun (Gramer-Metin-Dizin)	D	Gr.	OT				
HÜ	SÜER EKER	1998	Kıpçak Grubu Türk Dillerinin Karşılaştırmalı Ses Bilgisi	D	Ka. D. İ.	OT				
HÜ	M.EMİN EREN	1991	Zonguldak İli Ağızları	D	Ağ. Ç.	ÇTYD	Türk . T.			
HÜ	EMİNE YILMAZ CEYLAN	1993	Çuvaşça Artsüremli Ses Bilgisi	D	Gr.	ET				
HÜ	İPEK BİLGEN	1989	Divanü Lugatit Türk'te Söz Yapımı	D	Gr.	OT				
HÜ	MEHMET ÖLMEZ	1994	Hsüan-Tsang'ın Eski Uygurca Yaşam Öyküsü	D	Ge.D.Ç.	ET				
HÜ	ZUHAL KARGI ÖLMEZ	1993	Mahbubül-Kulüb	D	Gr.	OT				
HÜ	HYOJOUNG CHOI	1992	Oğuz Grubu Türk Dillerinin Karşılaştırmalı Fonolojisi	D	Ka. D. İ.	ÇTYD	Oğ. G. T. L.			
HÜ	BİLAL YÜCEL	1986	Babür Divanı(Metin-Gramer-Sözlük)	D	İn. Sö.	YT				
HÜ	İPEK BİLGEN	1989	Divanu Lugati't-Türk'te Söz Yapımı	D	Sö. Va.	OT				
HÜ	ZUHAL KARGI ÖLMEZ	1993	Mahbubül'l-kulub (İnceleme-Metin-Sözlük)	D	İn. Sö.	OT				

Ü	YAZAR	YIL	TEZ ADI (ORJİNAL / ÇEVİRİ)	T T	KONU	DÖNEM	LEHÇE 2	LEHÇE 2	LEHÇE 3	LEHÇE 4
HÜ	MEHMET ÖLMEZ	1994	Hsüan - Tsang'ın Eski Uygurca Yaşam Öyküsü, 6. bölüm	D	Ge.D.Ç.	ET				
İNÜ	CEMİL GÜLSEREN	1997	Malatya İli Ağızları	D	Ağ. Ç.	ÇTYD	Türk . T.			
İNÜ	RAMAZAN SALMAN	1997	Özbek Türkçesi-Şükruulla Kefensiz Kömilgenler(Transkripsiyonlu Metin-Metnin Türkiye Türkçesine Çevirisi-Dil Özellikleri-Sözlük)	D	Ka. D. İ.	ÇTYD	Türk . T.	Özb. T.		
İNÜ	ÖNDER ÇAĞIRAN	1992	Ahmed-i Dai Tıbb-ı Nebevî İmla-Fonetik-Morfolojik-Karşılaştırmalı Metin İndeks ve Sözlük	D	İ. S. D.	OT				
İNÜ	OSMAN YILDIZ	1992	Cemali-i Karamani Miftahül-Ferec	D	Ge.D.Ç.	OT				
İNÜ	HATİCE ŞAHİN	1993	Hatiboğlu-Ferahname(Dil-Metin-Dizin)	D	İ. M. D.	OT				
İNÜ	HÜLYA SAVRAN	1994	Kazak Türkçesi Korkut Ata Kitabı	D	Le. Şi.	ÇTYD	Kaz. T.			
İNÜ	MEHMET ÜNAL ŞAHİN	1994	Mü'min Bin Mukbil Niftahü'n-nur ve Hazainü's-sürur:Dil Özellikleri-Metin-Söz Dizini	D	İ. M. D.	OT				
İNÜ	GÜRER GÜLSEVİN	1989	Ahmed-i Dai Miftahü'l-Cenne(Dil İnceleme-Metin-Söz Dizini)	D	İ. M. D.	OT				
İNÜ	ZEKİ KAYMAZ	1989	Aşık Paşa, Garibname(Dil Özellikleri-Transkripsiyon-Söz Dizini)	D	İ. M. D.	OT				
İNÜ	MUHİTTİN ÇELİK	1997	Kaşkay Türkçesi	D	Le. Şi.	ÇTYD	Kaş. T.			
İNÜ	NESRİN KAHTALI	1995	Nuhun Tapanı Türkmen Türkçesi Romanı,Dil İncelemesi-Metin-Çeviri-Sözlük	D	Çev.	ÇTYD	Türk m. T.			
İNÜ	CAHİT BAŞDAŞ	1996	Göroglu Türkmen Halk Eposu Metin-Dil Özellikleri-Çeviri-Sözlük	D	Çev.	ÇTYD	Türk m. T.			
İNÜ	MEHMET ÜNAL ŞAHİN	1994	Mü'min bin Mukbil Niftahü'n-Nur ve Hazainü's-Sürur: Dil Özellikleri - Metin - Söz Dizini; I. Cilt, Dil Özellikleri - Metin	D	İ. M. D.	OT				

Ü	YAZAR	YIL	TEZ ADI (ORJİNAL / ÇEVİRİ)	T T	KONU	DÖNEM	LEHÇE 2	LEHÇE 2	LEHÇE 3	LEHÇE 4
İNÜ	SÜLEYMAN ÇALDAK	1997	Nergisi ve Nihalistan'ı (İnceleme-Metin)	D	Ge.D.Ç.	YT				
İNÜ	ÖNDER ÇAĞIRAN	1992	Ahmed-i Da'i Tıbb-ı Nebevi: İmla - Fonetik - Morfoloji - Karşılaştırmalı Metin, indeks ve sözlük, I. cilt	D	Gr.	OT				
İNÜ	SAADET KARAKÖSE	1994	Nev'i-zade Atayı Divanı, Kısmi Tahlil-Metin (2. cilt)	D	Ge.D.Ç.	YT				
İNÜ	MUSTAFA GÜNEŞ	1994	Eşrefoğlu Rumi ve Divanı (İnceleme-metin)	D	Ge.D.Ç.	OT				
İNÜ	HÜLYA SAVRAN	1994	Kazak Türkçesi Korkut Ata Kitabı: Transkripsiyonlu Metin-Türkiye Türkçesine çeviri-dil özellikleri-sözlük	D	Çev.	ÇTYD	Kaz. T.			
İNÜ	NESRİN KAHTALI SİS	1995	Nuhun Tapanı Türkmen Türkçesi Romanı: Dil İncelemesi-Metin-çeviri-sözlük	D	Çev.	ÇTYD	Türk m. T.			
İNÜ	MUHİTTİN ÇELİK	1997	Kaşkay Türkçesi: Giriş-İnceleme-Metinler-Sözlük	D	İN. Sö.	ÇTYD	Kaş. T.			
İNÜ	BEKİR KAYABAŞI	1997	Kaf-zade Fa'izi'in Zübdetü'l-Eş'arı	D	Ge.D.Ç.	YT				
İNÜ	KAZIM YOLDAŞ	1998	Tutmacı'nın Gül ü Hüsrev'i (İnceleme-metin)	D	Gr.	OT				
İNÜ	SADIK ARMUTLU	1998	Zati'nin Şem ü Pervanesi: İnceleme-metin	D	Ge.D.Ç.	YT				
İNÜ	ŞERİF ALİ BOZKAPLAN	1989	Abdi Musa; Camasb-name (Dil Özellikleri-Metin-Söz Dizini)	D	İ. M. D.	OT				
İNÜ	ZİKRİ TURAN	1994	TESHİL(Dil Özellikler-Metin-Sözlük-Cümle Bilgisi)	D	Cüm. B.	OT				
İNÜ	ERDOĞAN BOZ	1996	Hakikî Divanı,Dil İncelemesi-Kısmi Çeviri-Yazılı Metin (2. cilt)	D	Gr.	OT				
İÜ	SHAWKY HASSAN AHMED ABDO SHABAN	1987	Türkiye Türkçesinde Kullanılan Arapça Kelimeler Üzerinde Fonetik ve Morfolojik Bir İnceleme	D	Gr.	ÇTYD	Türk . T.			
İÜ	HATİCE TÖREN	1990	Ali-Şir Nevai, Sedd-i İskenderi-Metin- İnceleme-Dizin (2 Cilt)	D	İ. M. D.	OT				
İÜ	ASUMAN AKAY	1990	Firdevsi Süleyman-Name (44. Cilt) Metin ve Fiiller Üzerine Bir Deneme	D	Gr.	YT				

Ü	YAZAR	YIL	TEZ ADI (ORJİNAL / ÇEVİRİ)	T T	KONU	DÖNEM	LEHÇE 2	LEHÇE 2	LEHÇE 3	LEHÇE 4
İÜ	ZEYNEP SEMA YÜCEİŞİK	1990	Şeyhülislam Esat Efendi Atrabü'l-Asar fi Tezkireti Urefai'l-Edvar (Giriş-Metin-Tercüme-Terimler-Dil Notları)	D	Çev.	YT				
İÜ	MEHMET MAHUR TULUM	1997	Özbekçede Tasvir Yardımcı Fiilleri	D	Gr.	ÇTYD	Özb. T.			
İÜ	SERAP İLASLAN TUNAY	1995	Furkat Tanlangen Eserler	D	Ge.D.Ç.	ÇTYD	Özb. T.			
İÜ	ŞAMİL FAHRİ YAHYA	1984	Arapçanın Muhtelif Lehçelerinde Türkçe Unsurlar	D	Ka. D. İ.	ÇTYD	Türk. T.			
İÜ	HASAN ALİ ESİR	1998	Lâmî'i Çelebi Ferhâd ile Şîrîn (İnceleme-Metin-İndeks)	D	İ. M. D.	YT				
İÜ	MUHSİN KEVSER NURİ	1987	Erbil ve Amirli Ağızları	D	Ağ. Ç.	ÇTYD	Türk. T.			
İÜ	CEMAL MOUSSA	1995	Refik Halit Karay'ın Memleket Hikayeleri ve Gurbet Hikayeleri Adlı Eserlerindeki Cümle Tipleri Üzerinde Bir İnceleme	D	Cüm. B.	ÇTYD	Türk. T.			
İÜ	VEYSEL KILIÇ	1993	Söz-Eylem Kuramı Açısından Türkçede "sen-siz" Söylemi Üzerine Bir Alan Çalışması	D	Gr.	ÇTYD	Türk. T.			
İÜ	MAHMUT FİDANCI	1994	Şah Meşreb Menakıbnamesi(İnceleme-Metin-Sözlük)	D	İn. Sö.	YT				
İÜ	MUSTAFA AKBAŞ	1996	Tatar Şair ve Yazarı Abdullah Tukay'ın Eserlerinden Seçmeler ve Bunlardaki Dil Özellikleri	D	Ge.D.Ç.	ÇTYD	Tatar T.			
İÜ	YILDIZ KOCASAVAŞ	1995	Türkçede Şahıs Zamirleri	D	Gr.	ÇTYD	Türk. T.			
İÜ	SAADET GÜLDAŞ	1990	Türkçede Vurgu ve Musikimizin Sözlü Eserlerinde Prozodik Uygulamalar	D	Ge.D.Ç.	ÇTYD	Türk. T.			
İÜ	ÖZCAN TABAKLAR	1994	Türkmencenin Morfolojisi	D	Gr.	ÇTYD	Türk m. T.			
İÜ	MEHMET GÜMÜŞKILIÇ	1997	18. Yüzyıl Türkçesinde Ses Hadiseleri	D	Gr.	YT				

Ü	YAZAR	YIL	TEZ ADI (ORJİNAL / ÇEVİRİ)	T T	KONU	DÖNEM	LEHÇE 2	LEHÇE 2	LEHÇE 3	LEHÇE 4
İÜ	CEVAL KAYA	1989	Altun Yaruk	D	Gr.	ET				
İÜ	CAN ÖZGÜR	1994	Baytaratül-Vazih'in Kıpçakça ve Türkmençe Yazmalarına Göre Kıpçakçanın Oğuzcalaşması Üzerine Bir Dil Araştırması	D	Ka. D. İ.	ÇTYD	Kıp. T.	Türkm. T.		
İÜ	C.ERALP ALIŞIK	1991	Çağdaş Azeri Türkçesi Hikayeleri	D	Le. Şi.	ÇTYD	Azer. T.			
İÜ	TAHİR KAHRAMAN	1993	Çağdaş Türkiye Türkçesindeki Fiillerin Durum Ekli Tamlayıcıları	D	Gr.	ÇTYD	Türk. T.			
İÜ	MUSTAFA S.KAÇALIN	1990	Çinggis Kağan Tarihi Çevirisi	D	Çev.	ÇTYD	Türk. T.			
İÜ	MÜNÜR ERTEN	1991	Diyarbakır Ağzı	D	Ağ. Ç.	ÇTYD	Türk. T.			
İÜ	KAMİL TİKEN	1993	Eski Anadolu Türkçesinde Edat ve Zarf-fiillerin Fonksiyonları	D	Gr.	OT				
İÜ	NASRULLAH ÖZSOY	1993	Eski Anadolu Türkçesinde Hal Eklerinin Fiillerle Münasebeti	D	Gr.	OT				
İÜ	HAYATİ DEVELİ	1993	Evliya Çelebi Seyahatnamesine Göre 17.Yüzyıl Osmanlı Türkçesinde Ses Benzeşmeleri ve Uyumlar	D	Gr.	YT				
İÜ	S.MAHMUT KAŞGARLI	1991	Modern Uygur Türkçesinde Fiiller	D	Gr.	ÇTYD	Uyg. T.			
İÜ	BİRSEL ORUÇ	1994	Oğuz Grubunda Edatlar	D	Gr.	OT				
İÜ	MAHMUT KAŞGARLI	1990	Uygur Türkçesinde Fiiller	D	Gr.	ET				
İÜ	CANAN İLERİ	1998	Eskişehir İli Mihalicçik İlçesi ve Yöresi Ağzları	D	Ağ. Ç.	ÇTYD	Türk. T.			
İÜ	MUHAMMET YELTEN	1988	Şirvanlı Mahmud, Tarih-i İbn-i Kesir Tercümesi(Giriş-İnceleme-Metin-Sözlük)	D	Çev.	OT				
İÜ	MUSTAFA ÖZKAN	1984	Manyashı Mahmud, Gülistan Tercümesi(Giriş-İnceleme-Metin-Sözlük)	D	Çev.	OT				
İÜ	İRFAN MORİNA	1985	Mamuşa Türk Ağzı Üzerine Dil Araştırması	D	Ağ. Ç.	ÇTYD	Türk			

Ü	YAZAR	YIL	TEZ ADI (ORJİNAL / ÇEVİRİ)	T T	KONU	DÖNEM	LEHÇE 2	LEHÇE 2	LEHÇE 3	LEHÇE 4
							. T.			
İÜ	MURAT AŞICI	1996	İlkokul 4-5.Sınıflarda Anadili Öğretiminde Karşılaşılan Problemler	D	T. Eğ.	ÇTYD	Türk . T.			
İÜ	OSMAN KEMAL KAYRA	1991	Hüsam-ı Sahvari Tuhfeten li-Hazreti'l-Aliyye(Metin-İmla-Fonoloji-İndeks)	D	İ. M. D.	YT				
İÜ	ASLAN TEKİN	1991	Şirvanlı Mahmud, Tarih-i İbn-i Kesir Tercümesi 1(Giriş-İnceleme-Metin-Sözlük)	D	Çev.	OT				
İÜ	M.MEHDİ ERGÜZEL	1991	Şirvanlı Mahmud, Tarih-i İbn-i Kesir Tercümesi2 (Giriş-İnceleme-Metin-Sözlük)	D	Çev.	OT				
İÜ	GAMAL MOUSSA	1995	Memleket Hikayeleri ve Gurbet Hikayeleri Eserlerindeki Cümle Tipleri Üzerine Değerlendirme	D	Cüm. B.	ÇTYD	Türk . T.			
İÜ	ALİ AKAR	1997	Mirkatü'l-Cihad Dil İncelemesi-Metin-Dizin	D	İ. M. D.	OT				
İÜ	NURCAN GÜDER	1997	Kastamonulu Şazi Maktel-i Hüseyin	D	Ge.D.Ç.	OT				
İÜ	OSMAN ESİN	1997	Abdülhak Şinasi Hisar'ın Çamlıca'daki Eniştemiz Adlı Eserindeki Cümle Tipleri Üzerine Bir İnceleme	D	Cüm. B.	ÇTYD	Türk . T.			
İÜ	CEMAL BAYAK	1998	Şehabi Divanı ve Konu İndeksi	D	Me. Di.	YT				
İÜ	SELAHİTTİN TOLKUN	1999	Kırgız Türkçesinde Mastar-Partisip ve Gerundiumlar	D	Gr.	ÇTYD	Kırg . T.			
MÜ	MUSTAFA OKAN BABA	1991	Menakıb-ı Emir Sultan (Metin-İnceleme-Gramer-İndeks)	D	Gr.	YT				
MÜ	ADEM CEYHAN	1994	Bedr-i Dilşad'ın Murad-name'si	D	Ge.D.Ç.	OT				
MÜ	ZÜHAL KÜLTÜRAL	1994	Şerifi Şehname Tercümesi I- II Sözlük	D	Çev.	YT				
MÜ	MEHMET AYDIN	1992	Aybastı Ağzı	D	Ağ. Ç.	ÇTYD	Türk . T.			
MÜ	GÜLDEN SAĞOL	1993	Harezmi Türkçesi Satır Arası Kuran Tercümesi	D	Çev.	OT				
MÜ	MEHMET EMİN AGOR	1989	Kitab-ı Fil-Fıkh Bi Lisanit-Türki	D	Gr.	OT				

Ü	YAZAR	YIL	TEZ ADI (ORJİNAL / ÇEVİRİ)	T T	KONU	DÖNEM	LEHÇE 2	LEHÇE 2	LEHÇE 3	LEHÇE 4
MÜ	İMİRAN KARABAĞ	1998	Modal Fiillerin Türkçe ve Almandaki Fonksiyonları	D	Ka. D. İ.	ÇTYD	Türk . T.			
MÜ	MUSTAFA ARGUNŞAH	1989	Muhammed bin Mahmud Şivani, Tuhfe-i Muradi	D	Ge.D.Ç.	OT				
MÜ	LATİF BEYRELİ	1994	Şerifi Şehname Tercümesi 2	D	Çev.	ET				
MÜ	ESRA KARABACAK	1992	Manisa İl Halk Kütüphanesindeki Satır Arası Kuran Tercümesi	D	Çev.	OT				
MÜ	MEHMET EMİN AĞAR	1989	Kitabu Fi'l-Fıkh Bi-Lisani't-Türki	D	İn. Sö.	OT				
MÜ	GÜLDEN SAĞOL	1993	Harezmi Türkçesi: Satır Arası Kur'an Tercümesi. Giriş-Metin-Sözlük (2 Cilt)	D	Çev.	OT				
MÜ	GÜLNAZ GENÇ	1995	Firdevsi-i Rumi Süleyman-name, 25 ve 26. Ciltler: Giriş - Metin - Sözlük	D	İn. Sö.	YT				
MÜ	TANJU ORAL	1991	Zafer-name-i Emir Timur: Tercüme-i Zafer-name	D	Ge.D.Ç.	OT				
MÜ	MESUT ŞEN	1993	Gazi Zahirüddin Muhammed Babur 'Baburname' Giriş-metin (Kabil ve Hindistan bölümleri) Açıklamalı dizin	D	Me. Di.	YT				
MÜ	NESRİN ALTUN	1996	Erzurumlu Darir'in Fütuhu's-Şam Tercümesi: Giriş - metin, açıklamalı dizin, A - Z	D	Me. Di.	OT				
MÜ	FAHRUNNİSA BİLECİK	1998	Kız Jibek Destanı (Metin-tercüme-dizin-inceleme)	D	İ. M. D.	ÇTYD	Kaz. T.			
OMÜ	ŞAHİN KÖKTÜRK	1996	Azerbaycan ve Türkiye'den Derlenmiş Masalların Karşılaştırma Denemesi	D	Ka. D. İ.	ÇTYD	Türk . T.	Azer. T.		
SAÜ	SELÇUK KIRBAÇ	1999	Hayatü'l-Hayevan Tercümesi (2 Cilt) İnceleme-Metin-Sözlük-Dizin	D	Çev.	OT				
SÜ	KAZIM KARABÖRK	1995	Şecere-i Türk Üzerinde Bir Sentaks Çalışması	D	Cüm. B.	YT				
SÜ	NECATİ DEMİR	1996	Danışmendnamenin Dil Özellikleri	D	Gr.	OT				
SÜ	MEHMET AKAY	1998	İbrahim Gülşeni'nin Divanı: Metin - dil hususiyetleri - sözlük	D	İn. Sö.	OT				

Ü	YAZAR	YIL	TEZ ADI (ORJİNAL / ÇEVİRİ)	T T	KONU	DÖNEM	LEHÇE 2	LEHÇE 2	LEHÇE 3	LEHÇE 4
TÜ	VOLKAN COŞKUN	1996	Çolpan'ın 'Keça ve Kündüz' Roman(Metin, İndeks, Gramer)(5.Cilt)	D	Gr.	ÇTYD	Özb. T.			
TÜ	ÇAĞRI ÖZDARENDELİ	1997	Kazak Halk Edebiyatı 'Erteğiler 1' Gramer-Metin-Sözlük	D	Gr.	ÇTYD	Kaz. T.			
TÜ	NESRİN KAYA	1996	Türk Dilinde İsim-Fiiller	D	Gr.	ÇTYD	Türk . T.			
TÜ	HEDİYE TUNCER	1996	Türk Dilinde Zarf-Fiiler	D	Gr.	ÇTYD	Türk . T.			
TÜ	AHMET ORAZOV	1996	Türkmen Türkçesindeki Yabancı Sözcüklerin Türkiye Türkçesindekilerle Karşılaştırılması	D	Ka. D. İ.	ÇTYD	Türk . T.	Türkm. T.		
UÜ	ALTINŞAŞ KURMANALI	1999	Türkiye Türkçesi ve Kazak Türkçesinin Fiil Zamanları Açısından Karşılaştırılması	D	Ka. D. İ.	ÇTYD	Türk . T.	Kaz. T.		
UÜ	KERİME ÜSTÜNOVA	1996	Dede Korkut Hikayelerinde Cümleden Büyük Birlikler ve Bunların Oluşumunda Tekrarların Rolü	D	Cüm. B.	OT				
UÜ	KERİME ÜSTÜNOVA	1996	Dede Korkut Hikayelerinde Cümleden Büyük Birimler ve Bunların Oluşumunda Tekrarların Rolü	D	Cüm. B.	OT				
YYÜ	VEYSİ SEVİNÇLİ	1996	Letaifname	D	Ge.D.Ç.	OT				

Tablo 45. 2000- 2010 Yılları Arası Türk Dili Alanında Türkiye'deki Üniversitelerde Yapılan Doktora Tezleri

Ü	YAZAR	YIL	TEZ ADI (ORJİNAL / ÇEVİRİ)	T T	KONU	DÖNEM	LEHÇE 1	LEHÇE 2	LEHÇE 3	LEHÇE 4
AÜ	ERKİN EMET	2000	Doğu Türkistan Uygur Ağzları	D	Ağ. Ç.	ÇTYD	Uyg. T.			
AÜ	MAHİR KALFA	2000	Noktalama İşaretlerinin Türkçenin Öğretimindeki Yeri ve Önemi	D	T. Eğ.	ÇTYD	Türk. T.			
AÜ	ERHAN AYDIN	2002	Türk Dilinde Zaman Adları	D	Adb.	GTD				
AÜ	AZİZ GÖKÇE	2002	Osmanlı Türkçesi Metinlerinde Dil ve İmla (XVI. , XVII. ve XVIII. Yüzyıl)	D	Ge.D.Ç.	YT				
AÜ	FUNDA TOPRAK	2002	Harezmi Türkçesinde Fiil	D	Gr.	OT				
AÜ	ALİ CİN	2004	Ali, Kıssa-i Yusuf (H.630/M.1233) İnceleme-Metin-Dizin	D	İ. M. D.	OT				
AÜ	ABDULLAH KÖK	2004	Karahanlı Türkçesi Satır Arası Kur'an Tercümesi (TİEM 73 1v-235v/2) Giriş-İnceleme-Metin-Dizin	D	İ. M. D.	OT				
AÜ	MEHMET VEFA NALBANT	2005	Divânü Lûgati't-Türk'te İsim	D	Gr.	OT				
AÜ	HAKAN ÖZDEMİR	2006	Cumhuriyet Tarihinde Hukuk Dilindeki Değişmeler ve Gelişmeler	D	Ge.D.Ç.	ÇTYD	Türk. T.			
AÜ	FURKAN ÖZTÜRK	2007	Baki Divanı Sözlüğü [Bağlamli Dizin ve İşlevsel Sözlük]	D	Sözl.	YT				
AÜ	TUNCAY BÖLER	2008	Mehmed Râşid'in Rehnümâ-yı Lisân-ı Türkî'si Tanzimat Öncesi ve Sonrası Türk Gramerciliğiyle İlgili Kavramlar	D	Gr.	YT				
AÜ	TÜLAY ÇULHA	2008	Kırım Karaycasıyla Yazılmış Bir 'Mecuma'	D	Le. Şi.	ÇTYD	Karay T.			
AÜ	OSMAN ERCİYAS	2009	Haza Kitabı Esrari'n-Nücum ve Havvas Adlı Eser Üzerine Bir Dil İncelemesi (Giriş-İnceleme-Metin-Dizin)	D	İ. M. D.	OT				
AÜ	AKARTÜRK KARAHAN	2009	Divanü Lugti't-Türk'e göre XI. Yüzyıl Türk Lehçe Bilgisi	D	Le. Şi.	OT				

Ü	YAZAR	YIL	TEZ ADI (ORJİNAL / ÇEVİRİ)	T T	KONU	DÖNEM	LEHÇE 1	LEHÇE 2	LEHÇE 3	LEHÇE 4
AÜ	GÜRKAN GÜMÜŞATAM	2009	Haza Kitab u Hükema-yı Tertib-i Mu'alece Adlı Eser Üzerine Bir Dil İncelemesi (İnceleme-Metin-Dizin-Terimler Sözlüğü)	D	İ. M. D.	OT				
AÜ	MAYRAMBEK OROZBAEV	2010	Kırgızcadaki İslam Dışı Geleneksel İnanç ve İnanışlarla İlgili Söz Varlığı	D	Sö. Va.	ÇTYD	Kırg. T.			
AÜ	GÜLSÜN MEHMET	2007	Salar Tükçesinin Çekim Morfolojisi	D	Gr.	ÇTYD	Sal.T.			
AÜ	Lİ CHUAN OKAY	2003	Kutadgu Bilig ile Lun Yün Arasında Karşılaştırma	D	Ka. D. İ.	OT				
AÜ	MYAGMARSÜREN UUGANBAYAR	2004	Türkiye Türkçesi ve Halha Moğolcasında Fiil Zaman Şekilleri	D	Ka. D. İ.	ÇTYD	Türk. T.			
AÜ	ELVİNA ABDUVALİYEVA	2004	Kırım T.nin Ağızlarının Bugünkü Durumu	D	Ağ. Ç.	ÇTYD	Kırım T.			
AÜ	HALİT BİLTEKİN	2003	Şeyhi Divanı (İnceleme - Tenkitli Metin - Dizin)	D	İ. M. D.	OT				
AÜ	ÖZGÜR AYDIN	2001	Evrensel Dilbilgisi Çerçevesinde Türkçe Öğretimi Üzerine Bazı Uygulama ve Öneriler	D	T. Eğ.	ÇTYD	Türk. T.			
AÜ	GÜLSÜM KİLLİ	2002	Hakas Türkçesinin Ağızları	D	Ağ. Ç.	ÇTYD	Hak. T.			
AÜ	FİLİZ KILIÇ	2004	Kırgız Türkçesinde Bilgi Kipliği	D	Gr.	ÇTYD	Kırg. T.			
AÜ	UUGANBAYAR MYAGMARSÜREN	2004	Türkiye Türkçesi ve Halha Moğolcasında Fiil Zaman Şekilleri	D	Ka. D. İ.	ÇTYD	Türk. T.			
AÜ	TERBİŞ BAASANCAV	2004	Türkiye Türkçesi ve Halha Moğolcasında Çatı	D	Ka. D. İ.	ÇTYD	Türk. T.			
AÜ	AİERKEN AREZİ	2004	Sarı Uygur Türkçesi	D	Le. Şi.	ÇTYD	Uyg. T.			
AÜ	FERİDE SAKHİPOVA	2005	Kazak Türkçesinin Merkezi-Kuzey ve Doğu Ağızları	D	Ağ. Ç.	ÇTYD	Kaz. T.			
AÜ	G.SELCAN SAĞLIK	2005	Türk Dilinde Karşıtlıklar	D	Gr.	ÇTYD	Türk. T.			
AÜ	ŞAHRU BİLTEN	2005	Türkçede Eş Anlamlılık	D	Gr.	ÇTYD	Türk. T.			
AÜ	SHYNAR AUYELBEKOVA	2003	1890-1930 Arasında Kazakça Yayınlarında Yazı Dili ile İlgili Görüşler ve Uygulamalar	D	Ge.D.Ç.	ÇTYD	Kaz. T.			

Ü	YAZAR	YIL	TEZ ADI (ORJİNAL / ÇEVİRİ)	T T	KONU	DÖNEM	LEHÇE 1	LEHÇE 2	LEHÇE 3	LEHÇE 4
AÜ	BAĞDAGÜL MUSSA	2004	Türkiye Türkçesi ile Kazak Türkçesinin Söz Dizimi Bakımından Değerlendirilmesi	D	Ka. D. İ.	ÇTYD	Türk. T.	Kaz. T.		
AÜ	GÜLİM SHADİYEVA	2005	Kazak Türkçesi ve Türkiye Türkçesinde Zaman Deyimleri	D	Ka. D. İ.	ÇTYD	Türk. T.	Kaz. T.		
AÜ	FİGEN GÜNER DİLEK	2005	Altay Türkçesi Ağzları	D	Ağ. Ç.	ÇTYD	Alt. T.			
AÜ	MEHMET UZMAN	2005	20.Yüzyıl Başlarında Türkistan'da Dil Tartışmaları	D	Ge.D.Ç.	ÇTYD	Çağ. L.			
AÜ	BİLGE ÖZKAN NALBANT	2005	Nevâdirü'n-Nihâye (İnceleme, Metin, Dizin)	D	İ. M. D.	OT				
AÜ	TALİP YILDIRIM	2002	Hüseyin Baykara Divanı (Metin-inceleme-dizin)	D	İ. M. D.	OT				
AÜ	KAMİL İŞERİ	2002	Türkçe Ders Kitaplarındaki Metinlerin İlköğretim Programına Uygunluğunun İncelenmesi: Gösterebilimsel Bir Betimleme	D	T. Eğ.	ÇTYD	Türk. T.			
AÜ	TÜLAY KUZU	2003	Etkileşimsel Modele Uygun Okuma Öğretiminin Türkçe Bilgilendirici Metinleri Anlama Düzeyine Etkisi	D	T. Eğ.	ÇTYD	Türk. T.			
AÜ	NERMİN YAZICI	2004	Anlatı Metinlerinde Ön ve Arka Planı Belirginleştiren Dilsel Görünümler: Türkçe Üzerine Gözlemler	D	Ge.D.Ç.	ÇTYD	Türk. T.			
AÜ	HÜLYA GÖKÇE	2008	İdil-Ural Sahasında Ceditçilik Dönemi Türk-Tatar Gramerciliği	D	Gr.	ÇTYD	Türk. T.	Tatar T.		
AÜ	ESRA LÜLE MERT	2009	Türkçenin Söz Varlığı Açısından Eflatun Cem Güney'in Derleyip Yazdığı Masallar	D	Sö. Va.	ÇTYD	Türk. T.			
AÜ	ERGÜN HAMZADAYI	2010	Bütünleştirilmiş Öğrenme-Öğretme Yaklaşımının Türkçe Öğretiminde Okuduğunu Anlama ve Yazılı Anlatım Becerilerine Etkisi	D	T. Eğ.	ÇTYD	Türk. T.			
AÜ	GÖKHAN ÇETİNKAYA	2010	Türkçe Metinlerin Okunabilirlik Düzeylerinin Tanımlanması ve Sınıflandırılması	D	Ge.D.Ç.	ÇTYD	Türk. T.			

Ü	YAZAR	YIL	TEZ ADI (ORJİNAL / ÇEVİRİ)	T T	KONU	DÖNEM	LEHÇE 1	LEHÇE 2	LEHÇE 3	LEHÇE 4
AÜ	ASLIHAN KÜÇÜKAVŞAR	2010	Yapılandırmacı Yaklaşımın Türkçe Eğitiminde Okuduğunu Anlama Becerileri Üzerine Etkisi	D	T. Eğ.	ÇTYD	Türk. T.			
AÜ	HAKAN ÜLPER	2008	Bilişsel Süreç Modeline göre Hazırlanan Yazma Öğretimi Programının Öğrenci Başarısına Etkisi	D	T. Eğ.	ÇTYD	Türk. T.			
AÜ	TUĞBA ÇELİK ÖZER	2010	Çağdaş Bir Dil ve Edebiyat Öğretimi Program Modeli Önerisi	D	Ge.D.Ç.	ÇTYD	Türk. T.			
ATAÜ	MUHARREM DAŞDEMİR	2000	Dedem Korkut Kitabı'nın Söz Dizimi	D	Cüm. B.	OT				
ATAÜ	ORHAN KEMAL TAVUKÇU	2000	Ahmed Rıdvan, Hüsrev ü Şirin (İnceleme-Metin-Dizin)	D	İ. M. D.	YT				
ATAÜ	SELAHADDİN BEKKİ	2001	Altay-Türk Destanı Maaday-Kara: İnceleme-Metin-Dizin	D	İ. M. D.	ET				
ATAÜ	FUNDA KARA	2001	Namık Kemal'in Mektuplarında Söz Dizimi	D	Cüm. B.	YT				
ATAÜ	ABDÜLBAKİ ÇETİN	2002	Ahmet Abdülcebbaroğlu Tuhfetü'l-Letayif (Giriş-İnceleme-Metin-Dizin)	D	İ. M. D.	OT				
ATAÜ	BİLAL AKTAN	2002	Devletoğlu Yusuf'un Vikaye Tercümesi (İnceleme-Metin-Dizin)	D	Çev.	OT				
ATAÜ	SELAMİ ECE	2002	Manisalı Camii'nin Vamık u Azra Mesnevisi	D	Gr.	YT				
ATAÜ	MUHARREM GÜZELDİR	2002	Abuşka Lügati (Giriş-Metin-İndeks)	D	Me. Di.	YT				
ATAÜ	ALİ ÇİÇEK	2003	Ebü'l-Leys es-Semerandi Tefsiri Tercümesi İlk Üç Surenin Dil Özellikleri (İnceleme-Metin-Dizin)	D	Gr.	ET				
ATAÜ	SİNAN UYGUR	2010	Minhâcü's-Şehâdet (Giriş-İnceleme-Metin-Dizin)	D	İ. M. D.	OT				
ATAÜ	TUNA BEŞEN DELİCE	2010	Türkmen Türkçesinde Fiil	D	Gr.	ÇTYD	Türk. T.			
ATAÜ	DEMET SANCI UZUN	2010	Ahmet Hamdi Tanpınar'ın Saatleri Ayarlama Enstitüsü Adlı Eserinin Söz Varlığı ve Eserin Sözcükbilim Açısından İncelenmesi	D	Sö. Va.	ÇTYD	Türk. T.			

Ü	YAZAR	YIL	TEZ ADI (ORJİNAL / ÇEVİRİ)	T T	KONU	DÖNEM	LEHÇE 1	LEHÇE 2	LEHÇE 3	LEHÇE 4
ATAÜ	OSMAN MERT	2002	Kutadgu Bilig'de Hal Kategorisi	D	Gr.	OT				
ATAÜ	NURİ KARASAKALOĞLU	2005	Aydın Merkez Ağzı	D	Ağ. Ç.	ÇTYD	Türk. T.			
ATAÜ	TURGUT BAYDAR	2006	Türkçede Söz Diziminin Öğretimi ve Kavratılması	D	T. Eğ.	ÇTYD	Türk. T.			
ATAÜ	YUSUF GÜNAYDIN	2006	Anadili Öğretiminde Diksiyon Uygulamaları	D	T. Eğ.	ÇTYD	Türk. T.			
ATAÜ	SÜLEYMAN EFENDİOĞLU	2007	Muhammed bin Hacı İvaz Cinanü'l-Cenan İnceleme- Metin -Dizin	D	İ. M. D.	OT				
ATAÜ	HÜSEYİN BAYDEMİR	2004	Özbek Halk Masalları (İnceleme-metin)	D	Ge.D.Ç.	ÇTYD	Özb. T.			
ATAÜ	MEHEDDİN İSPİR	2004	Münîrî'nin Gülşen-i Ebrâr ve Ma'den-i Esrâr Mesnevisi	D	Ge.D.Ç.	YT				
ATAÜ	SÜLEYMAN EFENDİOĞLU	2007	Muhammed bin Hacı İvaz, Cinânül-Cenân (İnceleme, metin, dizin)	D	İ. M. D.	OT				
ATAÜ	MURAT ÖZTÜRK	2009	Lami'i Çelebi'nin Veyse vü Ramin Mesnevisi (İnceleme-metin-sadeleştirme)	D	Ge.D.Ç.	YT				
ATAÜ	ARZU SEMA ERTANE BAYDAR	2002	Kırım Tatar Türkçesinde Anlamca Kaynaşmış- Deyimleşmiş Birleşik Fiiller ve Bu Fiillerin Öğretimdeki Yeri	D	Gr.	ÇTYD	Tatar T.			
ATAÜ	EDNAN KARADÜZ	2004	İlköğretim okulları sekizinci sınıf öğrencilerinin sözcük türlerini öğrenme ve kullanma düzeyleri ile kavram edinimleri	D	T. Eğ.	ÇTYD	Türk. T.			
ATAÜ	ALİ FUAT ARICI	2005	İlköğretim İkinci Kademe Öğrencilerinin Okuma Durumları (beceri-ilgi-alışkanlık-eğilim)	D	T. Eğ.	ÇTYD	Türk. T.			
ATAÜ	ALİ GÖÇER	2005	İlköğretim II. Kademe Türkçe Öğretiminde Ölçme ve Değerlendirme	D	T. Eğ.	ÇTYD	Türk. T.			
ATAÜ	TURGUT BAYDAR	2006	Türkçe Söz Diziminin Öğretimi ve Kavratılması	D	Cüm. B.	ÇTYD	Türk. T.			

Ü	YAZAR	YIL	TEZ ADI (ORJİNAL / ÇEVİRİ)	T T	KONU	DÖNEM	LEHÇE 1	LEHÇE 2	LEHÇE 3	LEHÇE 4
ATAÜ	ESİN ŞAHİN	2006	Açık İlköğretim ve İlköğretim Türkçe Ders Kitaplarındaki Soruların OKS Türkçe Sorularıyla Örtüşme Düzeyi	D	Ge.D.Ç.	ÇTYD	Türk. T.			
ATAÜ	YAKUP TOPAL	2007	Türkçenin Yabancı Dil Olarak Öğretiminde Öğretim Dili Değişkeninin Öğrenci Başarısına Etkisi (Afganistan Örneği)	D	Ya. T. Ö.	ÇTYD	Türk. T.			
ATAÜ	AKİF ARSLAN	2008	Yapılandırmacı Öğrenme Yaklaşımına göre Hazırlanan Türkçe Dersi Öğretim Programının Uygulanmasına İlişkin Öğretmen Görüşlerinin Değerlendirilmesi	D	T. Eğ.	ÇTYD	Türk. T.			
ATAÜ	ADEM İŞCAN	2009	İlköğretim 6. Sınıf Öğrencilerinin 2005 Türkçe Öğretim Programındaki Anlam Bilgisi ile İlgili Başarı Durumlarının Çeşitli Değişkenlere göre İncelenmesi (Erzurum örnekleme)	D	T. Eğ.	ÇTYD	Türk. T.			
ATAÜ	SEDAT MADEN	2010	İlköğretim 6. Sınıf Türkçe Dersinde Drama Yönteminin Temel Dil Becerilerinin Kazanımına Etkisi (Sevgi teması örneği)	D	T. Eğ.	ÇTYD	Türk. T.			
BAÜ	YUSUF ÖZÇOBAN	2008	İbrahim Salahov'un 'Kolima Hikeyeleré' ve 'Kükçetav Dalalarında' Adlı Romanları (İnceleme-Metin-Sözlük ve Dizin)	D	İ. S. D.	ÇTYD	Türkm. T.			
COM Ü	KEZİBAN TEKŞAN	2001	Yazılı Anlatım Geliştirmede Ön Hazırlığın Etkisi	D	T. Eğ.	ÇTYD	Türk. T.			
COM Ü	HÜLYA ARSLAN EROL	2002	Eski Türkçeden Eski Anadolu Türkçesine Anlam Değişimleri	D	Ka. D. İ.	GTD				
ÇÜ	MUNA YÜCEL ÖZEZEN	2000	Namık Kemal'in Romanlarında Cümle (2 Cilt)	D	Cüm. B.	YT				
ÇÜ	JALE ÖZTÜRK	2002	Memduh Şevket Esendal'ın İlk Sekiz Hikaye Kitabında Yer Alan Hikayelerdeki Zarf-Fiiller ve Zarf-Fiil Grupları	D	Gr.	ÇTYD	Türk. T.			

Ü	YAZAR	YIL	TEZ ADI (ORJİNAL / ÇEVİRİ)	T T	KONU	DÖNEM	LEHÇE 1	LEHÇE 2	LEHÇE 3	LEHÇE 4
ÇÜ	YETER TORUN	2005	Nurullah Ataç'ın Denemelerinde Devrik Yapılar	D	Cüm. B.	ÇTYD	Türk. T.			
ÇÜ	ALİ TAN	2005	Kırgız Türkçesinde Tasvir Fiilleri	D	Gr.	ÇTYD	Kırg. T.			
ÇÜ	ENGİN ÇETİN	2008	On Üçüncü Yüzyıl Öncesi Türkçesinde Soru	D	Gr.	ET				
ÇÜ	DÖNDÜ KARACA	2010	Muhîti'nin Kısmet-Nâmesi (İnceleme-Metin-Dizin)	D	İ. M. D.	YT				
ÇÜ	BEKİR TAHİR TAHİROĞLU	2010	Bilgisayar Destekli Sözlükbilimi Çalışmalarında Derleme Sözlüğü Veri Tabanı Örneği	D	Sözl.	ÇTYD	Türk. T.			
ÇÜ	CENGİZ VELİ KURMUŞ	2010	Lârendeli Şâni Gülşen-i Efkâr (İnceleme-Metin-Dizin)	D	İ. M. D.	YT				
ÇÜ	MUSTAFA TANÇ	2002	Kazak Türkçesinde Zarf-Fiiller	D	Gr.	ÇTYD	Kaz. T.			
ÇÜ	CAŞTEGİN TURGUNBAEV	2002	Kırgız Türkçesinde Sıfat-Fiil Ekleri	D	Gr.	ÇTYD	Kırg. T.			
ÇÜ	NADEJDA KİRLİ	2007	Bir Ermeni Kıpçakçası Metni:Algış Bitigi(Durum Ekleri İncelemesi)	D	Gr.	OT				
ÇÜ	CAŞTEGİN TURGUNBAYEV	2002	Kırgız Türkçesindeki Sıfat-fiil Ekleri (Şekil-anlam-işlev ve Türkiye Türkçesi ile Karşılaştırma)	D	Ka. D. İ.	ÇTYD	Kırg. T.			
ÇÜ	BÜLENT ÖZKAN	2007	Türkiye Türkçesinde Belirteçlerin Fiillerle Birliktelik Kullanımları ve Eş Dizimliliği	D	Gr.	ÇTYD	Türk. T.			
DÜ	MEHMET HAZAR	2005	Rayımbek Batır(Dil İncelemesi-Çeviri-Aktarım)	D	Ge.D.Ç.	ÇTYD	Kaz. T.			
DÜ	FEVZİ KARADEMİR	2007	Türk halk bilmecelelerinin yapı, dil ve üslup özellikleri	D	Ge.D.Ç.	GTD				
DEÜ	DERYA YAYLI	2004	Göreve dayalı öğrenme yönteminin Türkçenin yabancı dil olarak öğretiminde uygulanması ve bu uygulamaya ilişkin öğrenci görüşleri	D	Ya. T. Ö.	ÇTYD	Türk. T.			
DEÜ	ÜMRAL KIRMAN	2004	Dede Korkut Anlatılarının Karşıtlıklar Kuramına göre Çözümlemesi ve Bu Kuramın Anlatı Öğretiminde Kullanımı	D	T. Eğ.	ÇTYD	Türk. T.			

Ü	YAZAR	YIL	TEZ ADI (ORJİNAL / ÇEVİRİ)	T T	KONU	DÖNEM	LEHÇE 1	LEHÇE 2	LEHÇE 3	LEHÇE 4
DEÜ	FATMA BÖLÜKBAŞ	2004	Yansıtıcı Öğretimin (Reflective teaching) İlköğretim İkinci Kademe Öğrencilerinin Türkçe Dersine Yönelik Tutum ve Başarıları Üzerindeki Etkililiği	D	T. Eğ.	ÇTYD	Türk. T.			
DEÜ	ZEYNEP ÇETİNKAYA	2007	Masalların Türkçe Öğretimindeki Yeri ve Önemi	D	T. Eğ.	ÇTYD	Türk. T.			
EÜ	BİLAL ELBİR	2003	Sururi'nin Şerh-i Şebistan-ı Hayal'i(İnceleme-Metin-Dizin)	D	İ. M. D.	YT				
EÜ	NAZIM MURADOV	2003	Türkiye Türkçesi ve Azerbaycan Türkçesinde Çok Anlamlılık ve Eş Seslilik	D	Gr.	ÇTYD	Türk. T.	Azer. T.		
EÜ	ÖMER İNCE	2007	İnşâ-i Mergûb ve İlm-i İnşâ'da Müsta'mel Lügatler(İnceleme-Metin)	D	Sözl.	YT				
EÜ	OSMAN ÜNLÜ	2008	Cinani'nin Bedayiyü'l-Asar'ı (İnceleme-Metin-Dizin)	D	İ. M. D.	YT				
EÜ	CANER KERİMOĞLU	2006	Türkiye Türkçesi ve Tatar Türkçesinin Karşılaştırılması Söz Dizimi	D	Ka. D. İ.	ÇTYD	Türk. T.	Tatar T.		
EÜ	VEDAT KARTALCIK	2008	Şerif Kemal'in Romanları "Akçarlar" ve "Tañ Atkanda" Üzerine Dil İncelemesi (Giriş-İnceleme-Metin-Dizinler)	D	Gr.	ÇTYD	Tatar T.			
EÜ	ŞAHİN BARANOĞLU	2000	Abdurrahman Süreyya-Mizanü'l Belaga	D	Ge.D.Ç.	YT				
EÜ	ÖZGÜR AY	2007	Abdurrahim Ötkür'ün İz Romanı(İnceleme-Metin-Aktarma-Dizin)	D	İ. M. D.	ÇTYD	Uyg. T.			
EÜ	ÖZKAN ÖZTEKTEN	2002	Şehzade Babiç'in Şiirleri Giriş-Metin-Dizin	D	Me. Di.	ÇTYD	Özb. T.			
EÜ	MİNARA ALİYEVA ESEN	2005	Lobnor Ağzı Üzerine Bir İnceleme	D	Ağ. Ç.	ÇTYD	Uyg. T.			
EÜ	GÜLSİNE UZUN	2006	Doğu Türkistan Kırgızlarından Derlenmiş Metinler Gramer-Metin-İndeks	D	Gr.	ÇTYD	Kırg. T.			
EÜ	SEVİ ÖZİŞİK	2007	Muğla İli Ağızlarının Türkmen Türkçesi Ağızlarıyla Karşılaştırılması	D	Ka. D. İ.	ÇTYD	Türk. T.			

Ü	YAZAR	YIL	TEZ ADI (ORJİNAL / ÇEVİRİ)	T T	KONU	DÖNEM	LEHÇE 1	LEHÇE 2	LEHÇE 3	LEHÇE 4
EÜ	EKREM AYAN	2008	İbiray Altınsarın Hikaye ve Şiirlerinin Dili	D	Ge.D.Ç.	YT				
EÜ	ERDEM UÇAR	2009	Altun Yaruk Sudur 5.Kitap Transkripsiyon-Açıklama-Dizin	D	Me. Di.	ET				
EÜ	SELMA GÜLSEVİN	2010	Günümüz Karay Türkçesi ve Türk Lehçeleri Arasındaki Yeri	D	Ka. D. İ.	ÇTYD	Karay T.			
EÜ	FATİH ÜLKEN	2002	Elvan-ı Şirazi'nin Güşen-i Raz Tercümesi: İnceleme, metin	D	Ge.D.Ç.	OT				
EÜ	KADRİYE YILMAZ	2009	Ahmed Hamdî'nin Belâgat-i Lisân-ı Osmânî'sindeki Terimlerin Tanımları ve Tasnifi Üzerinde Bir Araştırma	D	Sö. Va.	ÇTYD	Türk. T.			
EÜ	CÜNEYT AKIN	2010	Hüseyin Karasayev'in 'Kamus Naama' Adlı Eseri ve Çağdaş Kırgız Türkçesindeki Alıntı Kelimelerde Görülen Ses Değişmeleri	D	Gr.	ÇTYD	Kırg. T.			
EÜ	GÜLSİNE UZUN	2006	Doğu Türkistan Kırgızlarından Derlenmiş Metinler (Gramer-metin-indeks)	D	Gr.	ÇTYD	Kırg. T.			
EÜ	ÖZGÜR AY	2007	Abdurrahim Ötkür'ün 'İz' Romanı (İnceleme-metin-aktarma-dizin)	D	İ. M. D.	ÇTYD	Uyg. T.			
EÜ	EKREM AYAN	2008	İbiray Altınsarın-Hikaye ve Şiirlerinin Dili (Hayatı-dilciliği eserleri gramer-metin-dizin)	D	Gr.	YT				
EÜ	GULNAR KOKYBASOVA	2009	Ahmet Baytursinov (Hayatı, dilciliği ve edebiyat araştırmacılığı)	D	Ge.D.Ç.	ÇTYD	Kaz. T.			
EÜ	ERDEM UÇAR	2009	Altun Yaruk Sudur, V. Kitap, Berlin Koleksiyonundaki Fragmanların Transliterasyonu ve Transkripsiyonu Açıklamalar ve Dizin	D	Me. Di.	ET				
EÜ	MUSTAFA LEVENT YENER	2010	Çağdaş Çuvaş Türkçesinin Dil Özellikleri (Suvar Gazetesinden hareketle)	D	Gr.	ÇTYD	Çuv. T.			
ERÜ	MUHARREM ÖÇALAN	2004	Sakarya İli Ağızları	D	Ağ. Ç.	ÇTYD	Türk. T.			

Ü	YAZAR	YIL	TEZ ADI (ORJİNAL / ÇEVİRİ)	T T	KONU	DÖNEM	LEHÇE 1	LEHÇE 2	LEHÇE 3	LEHÇE 4
ERÜ	İBRAHİM ETHEM ÖZKAN	2006	TDK Yz. A-19 Numarada Kayıtlı Türkçe İncil Tercümesi (Transkripsiyon-İnceleme-Dizin)	D	Çev.	YT				
ERÜ	M. FATİH ALKAYIŞ	2007	Türkiye Türkçesinde Bitki Adları	D	Adb.	ÇTYD	Türk. T.			
ERÜ	GALİP GÜNER	2008	Karahanlı Türkçesinde Fiil	D	Gr.	OT				
ERÜ	TURGUT KOÇOĞLU	2009	Şem'i Şem'ullâh Şerh-i Mesnevî (II. Cilt) (İnceleme-Tenkitli Metin-Sözlük)	D	İN. SÖ.	YT				
ERÜ	ABDÜLKADİR DAĞLAR	2009	Şem'i Şem'ullâh Şerh-i Mesnevî (I. Cilt) (İnceleme-Tenkitli Metin-Sözlük)	D	İN. SÖ.	YT				
ERÜ	AHMET TANYILDIZ	2010	İsmâil Rusûhî-yi Ankaravî - Şerh-i Mesnevî (Mecmû'atu'l-Letâyif ve Matmûratu'l-Ma'ârif) (I. Cilt) (İnceleme-Metin-Sözlük)	D	İN. SÖ.	YT				
ERÜ	İMDAT DEMİR	2010	Sarıgöl ve Yöresi Ağzıları	D	Ağ. Ç.	ÇTYD	Türk. T.			
ERÜ	AYNUR TURGUT	2010	Çağatay Türkçesinde Fiil	D	Gr.	OT				
FÜ	AHMET TURAN SİNAN	2000	Türkiye Türkçesindeki Deyimler Üzerine Bir Dil İncelemesi (2 Cilt)	D	Ata. D.	ÇTYD	Türk. T.			
FÜ	ERCAN ALKAYA	2002	Kuzey Grubu Türk Lehçelerinde Edatlar	D	Gr.	ÇTYD	Kıp. G. T. L.			
FÜ	MUSTAFA ŞENEL	2003	Elazığ İli Yer Adları Üzerine Bir İnceleme (2 Cilt)	D	Adb.	ÇTYD	Türk. T.			
FÜ	SEVİM BİRİCİ	2004	Türk Edebiyatında Şâh u Derviş (Şâh u Gedâ) ler ve Hilâli-i Çağatâyî'den Yapılan Şâh u Derviş Çevirilerinin İncelenmesi	D	Çev.	OT				
FÜ	NESRİN GÜLLÜDAĞ	2005	Kırımçak Türkçesi Grameri	D	Gr.	ÇTYD	Kırımç. T.			
FÜ	BİROL İPEK	2009	Türkçede Pekiştirme Edatları	D	Gr.	ÇTYD	Türk. T.			
FÜ	SÜLEYMAN KAAN YALÇIN	2009	Çağdaş Türk Lehçelerinde Ünlüler	D	Gr.	ÇTYD	Çağ. L.			
FÜ	FATİH ÖZEK	2009	Tarihî Türk Lehçelerinde Ünlüler	D	Gr.	OT				

Ü	YAZAR	YIL	TEZ ADI (ORJİNAL / ÇEVİRİ)	T T	KONU	DÖNEM	LEHÇE 1	LEHÇE 2	LEHÇE 3	LEHÇE 4
FÜ	SERDAR YAVUZ	2010	Türkiye Türkçesi Ağzlarında Bağlaçlar	D	Gr.	ÇTYD	Türk. T.			
FÜ	ZEKİYE GÜL ELBİR	2000	Gayetü'l-Beyan fi Tedbir-i Bedeni'l-İnsan (Metin-İnceleme-Dizin)	D	İ. M. D.	YT				
FÜ	ÖZAY KARADAĞ	2005	İlköğretim 1.Kademe Öğrencilerinin Kelime Hazinesi Üzerine Bir Araştırma	D	T. Eğ.	ÇTYD	Türk. T.			
FÜ	AHMET İÇLİ	2009	Mihr ü Mâh Gelibolulu Mustafa Alî İnceleme-metin	D	Ge.D.Ç.	YT				
FÜ	ÖZAY KARADAĞ	2005	İlköğretim I.Kademe Öğrencilerinin Kelime Hazinesi Üzerine Bir Araştırma	D	Sö. Va.	ÇTYD	Türk. T.			
GÜ	MUHAMMED EZZAT GHAZY	2001	Harezmi ve Kıpçak Türkçesinde Birleşik Fiiller	D	Gr.	OT				
GÜ	OSMAN UYANIK	2002	Kumuk Türk Ağzları İncelemesi	D	Ağ. Ç.	ÇTYD	Kumuk T.			
GÜ	YUSUF ÇETİNDAG	2002	Ali Şir Nevai'nin Batı Türkçesi Divan Edebiyatına Tesiri (XVI. Yüzyıl Sonuna Kadar)	D	Ge.D.Ç.	OT				
GÜ	AKJARKIN ABUOVA	2003	Ömer Seyfettin Eski Kahramanlar Adlı Hikaye Kitabının Kazak Türkçesine Aktarılmasındaki Söz Dizimi Sorunları	D	Çev.	ÇTYD	Kaz. T.			
GÜ	MEHMET ALİ UYAR	2004	Türkmenistan Türkçesi Ağzlarının Türkiye Türkçesi Ağzları ile Morfolojik Bağlantısı	D	Ka. D. İ.	ÇTYD	Türk. T.	Türkm. T.		
GÜ	MUSTAFA YILDIZ	2004	Yeni Uygur Türkçesinde Tasvir Fiilleri	D	Gr.	ÇTYD	Uyg. T.			
GÜ	NERİMAN MOLALİ	2005	Romanya Türk Topulukları Örneğinde İki Dillilik	D	Ge.D.Ç.	ÇTYD	Türk. T.			
GÜ	MEHMET KARA	2005	Hakas Türkçesinde İsim	D	Gr.	ÇTYD	Hak. T.			
GÜ	AINUR MAYEMEROVA	2006	M. Awezov'un Abay Joli Romanında Fiil	D	Gr.	ÇTYD	Kaz. T.			
GÜ	BAYRAM ÇETİNKAYA	2006	Türkiye Türkçesinde Mutluluk ve Üzüntü Göstergeleri	D	Ge.D.Ç.	ÇTYD	Türk. T.			
GÜ	HABİBE YAZICI ERSOY	2007	Başkurt Türkçesinde Kip	D	Gr.	ÇTYD	Başk. T.			

Ü	YAZAR	YIL	TEZ ADI (ORJİNAL / ÇEVİRİ)	T T	KONU	DÖNEM	LEHÇE 1	LEHÇE 2	LEHÇE 3	LEHÇE 4
GÜ	ÜNAL ZAL	2007	Gurbannazar Ezizov'un Şiirleri Üzerine Dil ve Üslup Çalışması	D	Ge.D.Ç.	ÇTYD	Türkm. T.			
GÜ	AYSUN DEMİREZ GÜNERİ	2007	Yeni Uygur Türkçesindeki Fiillerin Durum Ekli Tamlayıcıları	D	Gr.	ÇTYD	Uyg. T.			
GÜ	VELİ SAVAŞ YELOK	2007	Erkin Vahidov'un Şiirleri Üzerine Dil ve Üslup Çalışması	D	Ge.D.Ç.	ÇTYD	Özb. T.			
GÜ	FEYZİ ERSOY	2008	Türk-Moğol Dil İlişkisi ve Çuvaşça	D	Le. Şi.	ÇTYD	Çuv. T.			
GÜ	ALİ ÖZGÜN ÖZTÜRK	2008	Dil Devrimi Sonrası Türkiye Türkçesine Giren Türkçe Kelimelerin Söz Varlığına Etkileri	D	Sö. Va.	ÇTYD	Türk. T.			
GÜ	HÜSEYİN KAHRAMAN MUTLU	2008	Balıkesir İli Ağızları (İnceleme-Metin-Sözlük)	D	Ağ. Ç.	ÇTYD	Türk. T.			
GÜ	HÜSEYİN YILDIRIM	2008	Zelilî Divânı (Metin-Aktarma-Gramer İncelemesi)	D	Gr.	YT				
GÜ	GÜLCAN ÇOLAK BOSTANCI	2008	Türkçedeki Temel Kelimelerin Cinsiyetlere göre Çağrışım Setleri	D	Ge.D.Ç.	ÇTYD	Türk. T.			
GÜ	JAHANGİR KARİNİ	2009	Erdebil İli Ağızları	D	Ağ. Ç.	ÇTYD	Türk. T.			
GÜ	HATİCE PARLAK	2009	Kutadgu Bilig'in Metindilbilimsel Yapısı	D	Gr.	OT				
GÜ	MURAT ERSÖZ	2009	Saha (Yakut) Türkleri'nin Culusuyar Nurgun Bootur Destanı	D	Ge.D.Ç.	ÇTYD	Saha T.			
GÜ	HAKAN AKCA	2009	Ankara İli Ağızları (İnceleme-Metin-Dizin)	D	Ağ. Ç.	ÇTYD	Türk. T.			
GÜ	NİHAL ÇALIŞKAN	2009	Kavramsal Anahtar Modeliyle İki Dilli Çocuklara Metafor ve Deyim Öğretimi	D	Ata. D.	ÇTYD	Türk. T.			
GÜ	MURAT LÜLECİ	2010	Yeni Bir Disiplin Olarak Metindilbilim ve Türk Edebiyatına Metindilbilimsel Bir Yaklaşım	D	Ge.D.Ç.	ÇTYD	Türk. T.			
GÜ	SADİ GEDİK	2010	Baba Rahim Meşreb'in Kitab-ı Mebde-i Nur Mesnevisi (İnceleme-Metin-Gramer-Dizin)	D	İ. M. D.	YT				

Ü	YAZAR	YIL	TEZ ADI (ORJİNAL / ÇEVİRİ)	T T	KONU	DÖNEM	LEHÇE 1	LEHÇE 2	LEHÇE 3	LEHÇE 4
GÜ	KALMAMAT KULAMSHAEV	2010	Kırgız Türkçesindeki Ünlü ile Başlayan Fiiller Üzerine Etimolojik Bir İnceleme	D	Gr.	ÇTYD	Kırg. T.			
GÜ	NURGÜL MODALİEVA	2010	Kırgız Türkçesinin Sağlıkla İlgili Söz Varlığı	D	Sö. Va.	ÇTYD	Kırg. T.			
GÜ	FATİH KAYA	2010	18. Yüzyıla Ait Bir Siyer-i Nebî Üzerinde Sentaks İncelemesi	D	Cüm. B.	YT				
GÜ	MEHMET ÇERİBAŞ	2010	Kırgız Türkleri'nin Destancılık Geleneği ve Er Soltonoy Destanı (İnceleme-Transkripsiyonlu Metin-Dizin-Tıpkıbasım)	D	İ. M. D.	ÇTYD	Kırg. T.			
GÜ	DİLEK ERGÖNENÇ	2005	Kazak ve Nogay Türkçesi Yazı Dillerinde Tasvir Fiilleri	D	Ka. D. İ.	ÇTYD	Nog. T.	Kaz. T.		
GÜ	SALİM PİLAV	2008	Üniversite Birinci Sınıf Öğrencilerinin Söz Varlığı Üzerine Bir Araştırma	D	Sö. Va.	ÇTYD	Türk. T.			
GÜ	YAVUZ KARTALLIOĞLU	2005	Klasik Osmanlı Türkçesinde Eklerin Ses Düzeni	D	Gr.	YT				
GÜ	MUSTAFA BALCI	2004	Osman Türkay'ın Şiirlerinde Dil ve Üslup	D	Ge.D.Ç.	ÇTYD	Türk. T.			
GÜ	İLHAN ERDEM	2007	İlköğretim 2.Kademede Dil Bilgisi Öğretiminin Sorunları	D	T. Eğ.	ÇTYD	Türk. T.			
GÜ	MEHMET SOLMAZ	2010	Ortaöğretim Dil Bilgisi Kitapları Üzerine Dilbilimi Açısından Bir Değerlendirme	D	Gr.	ÇTYD	Türk. T.			
GÜ	NURGÜL ÖZCAN	2007	Şâhî'nin Ferhâdnâme'si (İnceleme-Metin)	D	Ge.D.Ç.	YT				
GÜ	MÜMİNE ÇAKIR	2008	Kavsî, Hayatı, Edebî Kişiliği ve Divânı (İnceleme-tenkitli metin-dizin)	D	İ. M. D.	YT				
GÜ	MUSTAFA ERDOĞAN	2008	Kabûlî İbrahim Efendi, Hayatı, Edebî Kişiliği ve Divânı (İnceleme-tenkitli metin-dizin)	D	İ. M. D.	YT				
GÜ	TUNCAY BÜLBÜL	2009	Hümâyûn-Nâme (İnceleme-tenkitli metin)	D	Ge.D.Ç.	YT				

Ü	YAZAR	YIL	TEZ ADI (ORJİNAL / ÇEVİRİ)	T T	KONU	DÖNEM	LEHÇE 1	LEHÇE 2	LEHÇE 3	LEHÇE 4
GÜ	BİLGİNER ONAN	2005	İlköğretim İkinci Kademe Türkçe Öğretiminde Dil Yapılarının Anlama Becerilerini (okuma/dinleme) Geliştirmedeki Rolü	D	T. Eğ.	ÇTYD	Türk. T.			
GÜ	MEHMET KURUDAYIOĞLU	2005	İlköğretim II. Kademe Öğrencilerinin Kelime Hazinesi Üzerine Bir Araştırma	D	Sö. Va.	ÇTYD	Türk. T.			
GÜ	NAMIK KEMAL ŞAHBAZ	2005	Tanzimat'tan Cumhuriyet'in İlk Yıllarına kadar (1839-1928) Türkiye'de İlk Okuma ve Yazma Öğretimi	D	T. Eğ.	ÇTYD	Türk. T.			
GÜ	BAYRAM BAŞ	2006	1985-2005 Yılları Arasında Çocuk Edebiyatı Sahasında Yazılmış Tahkiyeli Metinlerin Söz Varlığı Üzerine Bir Araştırma	D	Sö. Va.	ÇTYD	Türk. T.			
GÜ	MEHMET AKİF ÇEÇEN	2007	Metne Dayalı Dil bilgisi Öğretimi	D	Gr.	ÇTYD	Türk. T.			
GÜ	MEHMET TEMİZKAN	2007	İlköğretim İkinci Kademe Türkçe Derslerinde Okuma Stratejilerinin Okuduğunu Anlama Üzerindeki Etkisi	D	T. Eğ.	ÇTYD	Türk. T.			
GÜ	YUSUF DOĞAN	2007	İlköğretim İkinci Kademe Dil Becerisi Olarak Dinlemeyi Geliştirme Çalışmaları	D	Ge.D.Ç.	ÇTYD	Türk. T.			
GÜ	AHMET BALCI	2009	İlköğretim 8. Sınıf Öğrencilerinin Okuma Alışkanlık ve İlgileri Üzerine Bir Araştırma	D	T. Eğ.	ÇTYD	Türk. T.			
GÜ	SALİH KÜRŞAD DOLUNAY	2009	İlköğretim İkinci Kademe Zaman Ekleri ve Fonksiyonlarının Öğretimi	D	Gr.	ÇTYD	Türk. T.			
GÜ	YURDAL CİHANDİR	2009	Kuzey Kıbrıs Türk Cumhuriyeti'ndeki Okulöncesi Çocukların Ninni, Tekermeme ve Masallar Aracılığı ile Türkçe Dil Becerilerini Kazanmaları Üzerine Bir Değerlendirme	D	T. Eğ.	ÇTYD	Türk. T.			

Ü	YAZAR	YIL	TEZ ADI (ORJİNAL / ÇEVİRİ)	T T	KONU	DÖNEM	LEHÇE 1	LEHÇE 2	LEHÇE 3	LEHÇE 4
GÜ	ŞENTAÇ ARI	2010	Kuzey Kıbrıs Türk Cumhuriyeti'nde İlköğretimin İkinci Kademesinde Öğrenim Gören Yabancılara Türkçe Öğretimi Üzerine Bir Değerlendirme	D	Ya. T. Ö.	ÇTYD	Türk. T.			
GÜ	REŞİDE GÜRSES	2000	Azerbaycan Türkçesini, Türkmen Türkçesini ve Gagavuz Türkçesini Konuşanlara Türkiye Türkçesinin Öğretilmesi	D	Ya. T. Ö.	ÇTYD	Türk. T.			
GÜ	MEHMET SOLMAZ	2010	Ortaöğretim Dil Bilgisi Kitapları Üzerine Dil Bilimi Açısından Bir Değerlendirme	D	Gr.	ÇTYD	Türk. T.			
HÜ	HATİCE EMİNOĞLU	2003	Müşgil-güşa (Ta'bir-name) (Dil Bilgisi- Metin-Dizin) (2 Cilt)	D	Gr.	OT				
HÜ	ORHAN KURTOĞLU	2004	Lebib Divanı (İnceleme-Tenkitli Metin- Sözlük)	D	İn. Sö.	YT				
HÜ	CAFER MUM	2004	Halepli Edip Divanı: İnceleme-Tenkitli Metin-Cinaslar Sözlüğü	D	İn. Sö.	YT				
HÜ	BÜLENT GÜL	2004	Eski Türk Tarım Terimleri	D	Adb.	ET				
HÜ	SUAT ÜNLÜ	2004	Karahanlı Türkçesi Satır Arası Kur'an Tercümesi TİEM 73, Giriş-Metin-İnceleme-Analitik Dizin	D	Çev.	OT				
HÜ	FERRUH AĞCA	2006	Eski Uygur Türkçesiyle Yazılmış Eserlerin Ses ve Şekil Özelliklerine göre Tarihlendirilmesi	D	Gr.	ET				
HÜ	HİCLAL DEMİR	2008	Lâzîkî-zâde Feyzullah Nâfiz ve Dîvânı (İnceleme-Metin-Özel Adlar Dizini)	D	İ. M. D.	YT				
HÜ	FARUK GÖKÇE	2007	Oğuz Türkçesinde Fiil Birleşmeleri Tarihsel Karşılaştırmalı Bir İnceleme Denemesi	D	Ka. D. İ.	ET				
HÜ	SEMA ASLAN DEMİR	2007	Türkiye Türkçesinde İsteme Anlam Birimi: Dilbilgisel ve Toplum Dilbilimsel Bir İnceleme	D	Gr.	ÇTYD	Türk. T.			
HÜ	HASAN GÜLTEKİN	2007	Türk Edebiyatında İnşâ: Tarihî Gelişim-Kuram-Sözlük ve Metin	D	İn. Sö.	GTD				
HÜ	HANZADE GÜZELOVA	2008	Abd'nin Heft Peyker Mesnevîsi (İnceleme Metin-	D	İ. M. D.	YT				

Ü	YAZAR	YIL	TEZ ADI (ORJİNAL / ÇEVİRİ)	T T	KONU	DÖNEM	LEHÇE 1	LEHÇE 2	LEHÇE 3	LEHÇE 4
			Dizin)							
HÜ	NESRİN BAYRAKTAR	2000	Orta Türkçede Fiilimsiler	D	Gr.	OT				
HÜ	BERRİN UYAR AKALIN	2001	Za'ifi, Gülşen-i Si-Murg: İnceleme - Tenkitli Metin	D	Ge.D.Ç.	YT				
BİÜ	REYHAN TUTUMLU	2007	Vüs'at O. Bener'in Yapıtlarına Anlatıbilimsel Bir Yaklaşım	D	Cüm. B.	ÇTYD	Türk. T.			
İNÜ	ÖZEN YAYLAGÜL	2002	Türk Dilinde -s A (r)'lı Kuruluşlar (Tarihi-Karşılaştırmalı Bir Durum Çalışması)	D	Ka. D. İ.	GTD				
İNÜ	İBRAHİM KAYA	2008	Şerh-i Dîvân-ı Hâfız (Sûdî): Kelimeler-Remizler-Kavramlar	D	Ge.D.Ç.	YT				
İNÜ	SÜLEYMAN AYDENİZ	2007	Edviye-i Müfrede (Metin, İndeks, Sözlük, Dil İncelemesi)	D	İ. S. D.	OT				
İÜ	AYABEK BAYNİYAZOV	2000	Çağdaş Kazak Türkçesindeki Kelime Grupları ve Cümle Çeşitlerini Türkiye Türkçesindeki Karşılıkları	D	Ka. D. İ.	ÇTYD	Türk. T.	Kaz. T.		
İÜ	ALİ ŞEYLAN	2003	İbrahim İbn-i Bali Hikmet-Name (İnceleme-Metin-Sözlük-Dizin) (149a-300a) (2 Cilt)	D	İ. S. D.	OT				
İÜ	GÜLNARA İSAKUNOVA	2003	Türkiye Türkçesi ve Kırgız Türkçesinin Morfolojik Olarak Karşılaştırılması	D	Ka. D. İ.	ÇTYD	Türk. T.	Kırg. T.		
İÜ	MEHMET MALİK BANKIR	2004	Şerh-i Cezire-i Mesnevi (Metin-İnceleme-Sözlük)	D	İn. Sö.	YT				
İÜ	CELİLE EREN ARGIT	2004	Tanzimattan Sonra Türk Dili-Edebiyatı Eğitimi ve Öğretimi (1839-1923)	D	T. Eğ.	ÇTYD	Türk. T.			
İÜ	FERYAL KORKMAZ	2007	Batı Türkçesinde Tür Değişirme	D	Gr.	OT				
İÜ	KENAN BEŞİROV	2008	Azerbaycan Türkçesinde Cümle Üstü Birlikler	D	Cüm. B.	ÇTYD	Azer. T.			
İÜ	ZÜMRÜT ŞİRİNOVA	2008	Şükru'llah'ın ' İlmü'l - Edvar ' ı(Giriş-İnceleme-Metin-Sözlük-Musiki Terimlerinin Değerlendirilmesi)	D	İn. Sö.	OT				
İÜ	ENFEL DOĞAN	2006	Ahlâk-ı Alâî (Metin-Sözlük-Sentaks İncelemesi)	D	Cüm. B.	YT				

Ü	YAZAR	YIL	TEZ ADI (ORJİNAL / ÇEVİRİ)	T T	KONU	DÖNEM	LEHÇE 1	LEHÇE 2	LEHÇE 3	LEHÇE 4
İÜ	RYSBEK ALIMOV	2005	Kadir Ali Bek ve Camiü't-Tevarih'i Üzerine Dil İncelemesi (İmla- Fonetik- Morfoloji- Karşılaştırmalı Metin-Dizin-Sözlük)	D	Gr.	YT				
İÜ	SEZAY ÖZÇELİK	2009	Muhyeddin Muhammed'in Mecma'ü'l-Kava'id Adlı Eseri(Giriş-İnceleme-Metin-Sözlük)	D	İn. Sö.	OT				
İÜ	UĞUR GÜRSU	2009	Kazak Türkçesi ve Türkiye Türkçesindeki Atasözlerinin Karşılaştırmalı Olarak İncelenmesi	D	Ka. D. İ.	ÇTYD	Türk. T.	Kaz. T.		
İÜ	NAZMİYE ÇELEBİ	2010	Kıbrıs Türk Ağızlarında Dil İlişkisi İzleri	D	Ağ. Ç.	ÇTYD	Türk. T.			
İÜ	EMEK ÜŞENMEZ	2010	Eski Kur'an Tercümelelerinden Özbekistan Nüshası Üzerinde Dil İncelemesi (Giriş-İnceleme-Metin-Sözlük-Ekler Dizini)	D	Ge.D.Ç.	ÇTYD	Özb. T.			
İÜ	ERTAN BESLİ	2010	Eski ve Orta Türkçe Hayvan İsimlerinin Etimolojisi	D	Adb.	GTD				
İÜ	YUSUF AKÇAY	2010	Osmanlı Dönemi Sözlükçülüğü ve Karahisari'nin Şâmilü'l-Luga İsimli Sözlüğü Üzerine Bir İnceleme	D	Sözl.	OT				
İÜ	AYHAN TERGİP	2010	Bâkî'nin Meâlimü'l-Yakîn Adlı Eseri Üzerinde Dil İncelemesi (Metin-Sözlük)	D	Ge.D.Ç.	YT				
İÜ	MEHMET AVNİ ÖZBEK	2010	Urfa Türkülerinin Dil ve Anlatım Özellikleri	D	Ge.D.Ç.	ÇTYD	Türk. T.			
İÜ	MÜCAHİT KAÇAR	2010	İbni Kemâl Dîvânı'nın İncelenmesi(Nazım Bilgisi - Belâgat - Üslûp ve Dil Özellikleri -Muhtevâ)	D	Ge.D.Ç.	YT				
İÜ	SAKİN ÖNER	2003	Tanzimat Döneminde Dil ve Edebiyatta Milliyetçilik	D	Ge.D.Ç.	ÇTYD	Türk. T.			
İÜ	ŞEBNEM SUNAR	2003	Türkiye Cumhuriyeti'nin Batılılaşma Sürecinde Filolojinin Örgütlenmesi	D	Ge.D.Ç.	ÇTYD	Türk. T.			
İÜ	BARIŞ DOSTER	2003	Atatürk'ün Kurtuluş Savaşında Türk Dilli Topuluklarla İlişkileri	D	Ge.D.Ç.	ÇTYD	Türk. T.			

Ü	YAZAR	YIL	TEZ ADI (ORJİNAL / ÇEVİRİ)	T T	KONU	DÖNEM	LEHÇE 1	LEHÇE 2	LEHÇE 3	LEHÇE 4
İÜ	MUSA DUMAN	2001	Evliya Çelebi Seyahatnamesine Göre 17. Yüzyılda Ses Değişmeleri	D	Gr.	YT				
İÜ	MERİÇ ÖKTEN	2000	Kıyas-ı Enbiya	D	Gr.	OT				
İÜ	TAHİR DURDIYEV	2000	Çalikuşu Romanının Söz Dizimi	D	Cüm. B.	ÇTYD	Türk. T.			
İÜ	MUSTAFA ALTUN	2003	Hikmetname Dil İncelemesi	D	Ge.D.Ç.	OT				
İÜ	SHUZEN Lİ	2005	Fatih-Harbiye Romanının Sentaksı Üzerine Bir İnceleme	D	Cüm. B.	ÇTYD	Türk. T.			
İÜ	ÖZLEM DEMİREL	2007	Safi'nin Maktel-i Hüseyin'i Üzerine Dil İncelemesi	D	Ge.D.Ç.	OT				
İÜ	AYSUN GÜRGÜZ	2005	İbn-i Kutluk Molla Toh Niyaz Ahond-ning Tıbb Kitabı Giriş- Metin -Sözlük- Dizin	D	İ. S. D.	YT				
İÜ	İSMAİL GÜLEÇ	2003	İsmail Hakkı Bursevi'nin Ruhul-Mesnevi'sinin incelenmesi	D	Ge.D.Ç.	YT				
İÜ	ŞÜKRAN DİLİDÜZGÜN	2008	Türkçe Öğretiminde Metindilbilimsel Bağlamda Uygulamalı Bir Yaklaşım	D	T. Eğ.	ÇTYD	Türk. T.			
İÜ	NAZLI CİHAN	2010	Türkçe Öğretimi Amaçlarının Değerler Aktarımı Bağlamında Değerlendirilmesi	D	T. Eğ.	ÇTYD	Türk. T.			
KKÜ	AHMET KARADOĞAN	2004	Türk Lehçeleri Arasında Aktarma Sorunları- Türkmen Türkçesi-Türkiye Türkçesi Üzerine Bir İnceleme	D	Ka. D. İ.	ÇTYD	Türk. T.	Türkm. T.		
KKÜ	SEYFULLAH TÜRKMEN	2006	Eski Anadolu Türkçesinde Tıp Terimleri	D	Adb.	OT				
KKÜ	TALİP DOĞAN	2010	Urmiye Ağızları	D	Ağ. Ç.	ÇTYD	Türk. T.			
MÜ	AYLİN KOÇ	2005	Tarihi ve Çağdaş Türk Lehçelerinde Sedalılışma	D	Gr.	ÇTYD	Tar. Çağ. L.			
MÜ	ERDAL ŞAHİN	2003	Tarihi ve Çağdaş Türk Yazı Dillerinde Hal Ekleri ve İşlevleri	D	Gr.	ÇTYD	Tar. Çağ. L.			
MÜ	ELMİRA KALJANOVA	2005	Uygurca Dışastvustık	D	Gr.	ET				
MÜ	AYSEL UZUNTAŞ	2004	Almanca ile Mukayeseli Olarak Türkçede Dönüştülük, Dönüştü Fiiller	D	Gr.	ÇTYD	Türk. T.			

Ü	YAZAR	YIL	TEZ ADI (ORJİNAL / ÇEVİRİ)	T T	KONU	DÖNEM	LEHÇE 1	LEHÇE 2	LEHÇE 3	LEHÇE 4
MÜ	HAVVA YAMAN	2006	İlköğretim İkinci Kademe Dil Bilgisi Derslerinde Kavram Haritası Tekniğinin Öğrenci Başarısına ve Hatırlamaya Etkisi	D	T. Eğ.	ÇTYD	Türk. T.			
MÜ	ERDAL KARAMAN	2005	Karabağ Ağızları	D	Ağ. Ç.	ÇTYD	Türk. T.			
MÜ	NEZİHE SEYHAN	2000	Mehdi Divanı: İnceleme - Transkripsiyonlu Metin	D	Ge.D.Ç.	YT				
MÜ	ARZU ERDOĞAN ÖZTÜRK	2001	Özbek Yazar Otkir Haşimov'un 'Nur Barki Saya Bar' Romanı, Transkripsiyonlu Metin, Sözlük, Gramer İncelemesi (Özbek Türkçesindeki Partisipler)	D	Gr.	ÇTYD	Özb. T.			
MÜ	FERHAT KURBAN TANRIDAĞLI	2001	Çağdaş Uygurcada Hoten Ağzı	D	Ağ. Ç.	ÇTYD	Uyg. T.			
MÜ	GÖKSEL ÖZTÜRK	2001	Edige Batır Destanı'nın Başkurt Versiyonu (İnceleme-Metin-Transkripsiyonlu Metin-Çeviri-Dizin)	D	İ. M. D.	YT				
MÜ	TÜLAY GENÇTÜRK DEMİRCİOĞLU	2002	Cemili Divanı (İnceleme-metin-sözlük) (2 Cilt)	D	İn. Sö.	YT				
MÜ	M. ESAT HARMANCI	2003	Manisalı Cami'i Muhabbet-Name (Vamık u 'Azra) İnceleme-metin-nesre çeviri (2.cilt)	D	Çev.	YT				
MÜ	İBRAHİM TAŞ	2005	Kutadgu Bilig'de Söz Yapımı	D	Sö. Va.	OT				
MÜ	ARZU ÇİFTOĞLU	2006	Muhammed B.Muhammed Altıparmak'ın Mensur Yusuf ve Zeliha'sı (Transkripsiyonlu metin - inceleme - sözlük)	D	İn. Sö.	YT				
MÜ	AYŞE NUR SIR	2007	Mehmed Za'im Câmî'ü't-Tevârîh (202a-327b Giriş-tenkitli metin-sözlük-dizin)	D	İ. S. D.	YT				
MÜ	OZAN YILMAZ	2008	16. Yüzyıl Şârihlerinden Sûdî-i Bosnevî ve Şerh-i Gülistân'ı (İnceleme-tenkitli metin)	D	Ge.D.Ç.	YT				
MÜ	YASEMİN BULUT	2009	Kıssa-ı Kıran-ı Habeşi Giriş-tenkitli metin-dizin	D	Me. Di.	OT				
MÜ	HACI İBRAHİM DEMİRKAZIK	2009	18. yy. Şairi Mustafa Fennî Dîvân (İnceleme-tenkitli metin-dizin)	D	İ. M. D.	YT				

Ü	YAZAR	YIL	TEZ ADI (ORJİNAL / ÇEVİRİ)	T T	KONU	DÖNEM	LEHÇE 1	LEHÇE 2	LEHÇE 3	LEHÇE 4
MÜ	HASAN KAYA	2009	18. yy. Şairi Asaf ve Dîvânı(İnceleme-tenkitli metin-dizin)	D	İ. M. D.	YT				
MÜ	DİLEK HERKMEN	2009	Divanü Lugati't-Türk'te Fiil Yapımı	D	Gr.	OT				
MÜ	NURGÜL YILDIZ	2009	Cinani'nin Bedayîü'l-Asar'ı (1b/175b) Tenkitli metin-dizin	D	Me. Di.	YT				
MÜ	HİLAL OYTUN ALTUN	2009	Türkçede Soru	D	Gr.	GTD				
MÜ	MURAT ELMALI	2009	Da?akarmapathaavad?nam?l? Giriş-metin-çeviri-notlar-dizin-tpkbasım	D	Me. Di.	ET				
MÜ	ERDOĞAN TAŞTAN	2009	İsmâîl Rûsûhî Ankaravî'nin Mesnevî Şerhi (Mecmû'atü'l-Letâ'if ve Matmûratü'l-Ma'ârif) I. cilt, çeviriyazı-inceleme	D	Çev.	YT				
MÜ	HAYRULLAH KAHYA	2010	Mûnis ve Âgehî Firdevsü'l-İkbâl (vr. 1b-156b) (Giriş, İnceleme, Metin, Dizin)	D	İ. M. D.	OT				
MÜ	REYHAN ÇORAK	2010	Münîrî'nin (öl.1521?) Manzum Siyer-i Nebî'si Cilt 2-3 (inceleme-metin)	D	Ge.D.Ç.	YT				
MÜ	MEHMET KOCAKAPLAN	2010	Cinani'nin Bedayî'ül-Asar'ı (175b-301a) Giriş-tenkitli metin-dizin	D	Me. Di.	YT				
MÜ	ÜMİT ÖZGÜR DEMİRCİ	2010	Eski Türkçede Fiiller	D	Gr.	ET				
MÜ	İLHAMA JAFAROVA	2010	Firdevsî-i Rûmî'nin Süleyman-Nâme-i Kebîr'i (63. cilt) İnceleme-metin-dizin	D	İ. M. D.	OT				
MÜ	AHMET BENZER	2008	Fiilde Zaman Görünüş Kip/Kiplik	D	Gr.	GTD				
MÜ	YAKUP YILMAZ	2008	Türkçede Dil Yanlıları / Sebepler-çözümler-teklifler	D	Ge.D.Ç.	ÇTYD	Türk. T.			
MÜ	MEHTAP ÖZDEN	2009	Türkçe Kaynak Metinlerin Türkçe Öğretiminde Kullanılabilirliği	D	T. Eğ.	ÇTYD	Türk. T.			
MÜ	FAYSAL OKAN ATASOY	2009	Türkçede Noktalama Sorunlar-Çözümler-Teklifler	D	Gr.	ÇTYD	Türk. T.			
MÜ	SAADETTİN KEKLİK	2009	On Bir Yaşına kadar Çocukta Dil Edinimi	D	T. Eğ.	ÇTYD	Türk. T.			

Ü	YAZAR	YIL	TEZ ADI (ORJİNAL / ÇEVİRİ)	T T	KONU	DÖNEM	LEHÇE 1	LEHÇE 2	LEHÇE 3	LEHÇE 4
MÜ	FULYA TOPÇUOĞLU	2010	Türkiye ve İngiltere'de İlköğretim İkinci Kademedeki Kullanılan Ana Dili Öğretimi Ders Kitaplarındaki Beceri Alanlarının Karşılaştırılması	D	Ka. D. İ.	ÇTYD	Türk. T.			
MÜ	AHMET ISPARTA	2010	Metin Oluşturmada Edatların Yeri	D	Gr.	ÇTYD	Türk. T.			
MÜ	NESLİHAN KARAKUŞ	2010	Türkçe Öğretiminde Kaynak Metinlerin Temalara Uygunluğu Yönünden Değerlendirilmesi	D	T. Eğ.	ÇTYD	Türk. T.			
MÜ	BEKİR SARIKAYA	2010	Rükneddin Ahmed'in Acâibü'l-Mahlûkat Tercümesi (Giriş-metin-sözlük)	D	Çev.	OT				
MSGS Ü	SEZER ÖZYAŞAMIŞ ŞAKAR	2007	Birgivi Muhammed Efendi'nin Manzum Vasiyyet-nâmesi (Eleştirili Metin-Dil İncelemesi-Sözlük)	D	Ge.D.Ç.	YT				
MSGS Ü	ESRA KESKİNKILINÇ AKDAŞ	2010	Gelibolulu Mustafa Alî Teşrifatname	D	Ge.D.Ç.	YT				
OMÜ	İLKNUR KARAGÖZ	2003	Tarihi Türk Lehçelerinde Sıfat ve Zarflarda Pekiştirme ve Derecelendirme	D	Gr.	OT				
OMÜ	AHMET DEMİRTAŞ	2003	Dürr-i Meknun (İnceleme-Çeviriyazı-Dizin-Tıpkıbasım)	D	İ. M. D.	OT				
OMÜ	MEHMET DURSUN ERDEM	2005	Kitab-ı Kısname-i Süleyman Aleyhisselam Üzerine Söz Dizimi Çalışması (Süleymanname 74.Cilt)	D	Cüm. B.	OT				
OMÜ	MÜNTEHA GÜL	2006	Evliya Çelebi Seyahatnamesi'nde Başkasına Ait Söz ve Düşünce Aktarımı	D	Ge.D.Ç.	YT				
OMÜ	GAMZE DOĞAN İNAN	2008	Eski Anadolu Türkçesi Metinlerinde Devrik Cümle Meselesi	D	Cüm. B.	OT				
OMÜ	MEDİHA MANGIR	2009	Osman Cemal Kaygılı'nın Eserlerindeki Söz Varlığı	D	Sö. Va.	ÇTYD	Türk. T.			
PAÜ	ALİ TAŞTEKİN	2001	Atatürk'ün Söylev ve Demeçlerinde Söz Dizimi	D	Cüm. B.	ÇTYD	Türk. T.			
PAÜ	TURGUT TOK	2002	Denizli İli Güney ve Güneybatı Bölgesi Ağzları	D	Ağ. Ç.	ÇTYD	Türk. T.			

Ü	YAZAR	YIL	TEZ ADI (ORJİNAL / ÇEVİRİ)	T T	KONU	DÖNEM	LEHÇE 1	LEHÇE 2	LEHÇE 3	LEHÇE 4
PAÜ	LEVENT KURGUN	2002	Denizli İli Yer Adları (2 Cilt)	D	Adb.	ÇTYD	Türk. T.			
PAÜ	MERİÇ GÜVEN	2005	Abdulvehhâb Bin Yusuf'un Müntahab-ı Fi't-Tıbb'ı (Dil İncelemesi-Metin-Dizin)	D	İ. M. D.	OT				
PAÜ	İDRİS NEBİ UYSAL	2009	Karaman İli Ağızları ve Anadolu Ağızları Arasındaki Yeri	D	Ağ. Ç.	ÇTYD	Türk. T.			
PAÜ	ÖZGÜR KASIM AYDEMİR	2010	Gencine-i Adalet Üzerine Dilbilgisi İncelemesi ve İktidar Felsefesi Bakımından Söylem Çözümlemesi	D	Gr.	YT				
PAÜ	AHMET AKÇATAŞ	2001	Dokuzuncu Hariciye Koğuşu Romanı Üzerine Bir Metin Dilbilim İncelemesi	D	Gr.	ÇTYD	Türk. T.			
PAÜ	Ö.KASIM AYDEMİR	2010	Katibi'nin Gencine-i Adalet'i Üzerine Dil İncelemesi	D	Ge.D.Ç.	YT				
SAÜ	ŞABAN DOĞAN	2009	Terceme-i Akrahâdîn Sabuncuoğlu Şerefeddin (Giriş-İnceleme-Metin-Dizinler)	D	İ. M. D.	OT				
SAÜ	ERGİN JABLE	2010	Kosova Türk Ağızları İnceleme - Metin- Sözlük	D	Ağ. Ç.	ÇTYD	Türk. T.			
SAÜ	AYŞE AYDIN	2010	Kitab-ı Usulü'l-Melhame Adlı Eserin Dil İncelemesi	D	Ge.D.Ç.	YT				
SAÜ	İLHAN UÇAR	2009	Hazâ Kitâb-ı Hulâsa-i Tıbb Cerrâh Mes'ûd	D	Gr.	OT				
SÜ	MUSTAFA TOKER	2003	W. Radloff'un 'Opit Slovarya Tyurkskih Nareçiy' Adlı Eseri ve Eserde Geçen Tatar Lehçesine Ait Kelimelerin İncelenmesi (3 Cilt)	D	Le. Şi.	ÇTYD	Tatar T.			
SÜ	ELZA SEMEDOVA	2004	Türkiye Türkçesi ve Azerbaycan Türkçesi Yazı Dilinde Basit Fiillerin Anlam Özellikleri	D	Gr.	ÇTYD	Türk. T.	Azer . T.		
SÜ	EMEL KAYA	2008	Muhyiddin Mehî'nin Müfid (Nazmü't-Teshîl) Adlı Eseri (İnceleme- Metin-Dizin) ve Bu Eserin XV. Yüzyıl Türk Tıp Dilinin Oluşmasındaki Yeri	D	Ge.D.Ç.	OT				
SÜ	FATİH ERBAY	2008	W. Radloff'un Opit Slovarya Tyurkskih Nareçiy Adlı Eseri ve Eserde Geçen Çağatay Türkçesine	D	Le. Şi.	OT				

Ü	YAZAR	YIL	TEZ ADI (ORJİNAL / ÇEVİRİ)	T T	KONU	DÖNEM	LEHÇE 1	LEHÇE 2	LEHÇE 3	LEHÇE 4
			Ait Kelimelerin İncelenmesi							
SÜ	AHMET KAYASANDIK	2009	Adab-ı Makal (Metin-Dil Özellikleri-Dizin)	D	İ. M. D.	OT				
SÜ	MEHMET YASTI	2010	Esrarü'l-Arifin (İmla-Metin-Dizin)	D	İ. M. D.	OT				
SÜ	BEKİR DİREKÇİ	2010	Cevahirü'l - Me'ani(Giriş-Dil Özellikleri-Metin-Dizin)	D	İ. M. D.	YT				
SÜ	ELZA SEMEDOVA	2004	Türkiye Türkçesi ve Azerbaycan Türkçesi Yazı Dilindeki Basit Fiilerin Anlam Özellikleri	D	Ka. D. İ.	ÇTYD	Türk. T.	Azer. T.		
SÜ	SİNAN GÖNEN	2006	Batı Türklerinin Manzum Atasözleri Üzerine Bir Araştırma	D	Ata. D.	ÇTYD	Oğ. G. T. L.			
SÜ	UFUK DENİZ AŞÇI	2003	W.Radloff'un "Opıt Slovarya Tyurkskih Nareçiy " Adlı Eseri ve Eserde Geçen Kırgız ve Kazak Lehçelerine Ait Kelimelerin İncelenmesi	D	Ka. D. İ.	ÇTYD	Kırg. T.	Kaz. T.		
SÜ	EROL ÖZTÜRK	2001	Silifke ve Mut'taki Sarıkeçili ve Bahşiş Yörükleri Ağzı	D	Ağ. Ç.	ÇTYD	Türk. T.			
SÜ	KEZBAN GÜNDÜZ	2006	Ravzatü't-Tevhîd Adlı Mesnevi'nin İncelenmesi ve Tenkidli Metni	D	Ge.D.Ç.	YT				
SÜ	EROL ÇÖM	2007	16. Yüzyıl Ahlâkî Mesnevîleri ve Şemseddîn-i Sivâsî'nin İbret-Nümâ Adlı Mesnevîsi (İnceleme-metin)	D	Ge.D.Ç.	YT				
SÜ	VESİLE ALBAYRAK SAK	2009	İnşirahu's-Sadr	D	Gr.	YT				
SÜ	NURGÜL SUCU	2010	Bostanzâde Yahyâ Efendi ve Mir'âtü'l-Ahlâk'ı (İnceleme-metin)	D	Ge.D.Ç.	YT				
SÜ	SERDAR DERMAN	2008	Dil Bilgisi Öğretiminde Metinlerin Seçimi Üzerine Bir Araştırma (7. sınıf)	D	Gr.	ÇTYD	Türk. T.			

Ü	YAZAR	YIL	TEZ ADI (ORJİNAL / ÇEVİRİ)	T T	KONU	DÖNEM	LEHÇE 1	LEHÇE 2	LEHÇE 3	LEHÇE 4
SÜ	MURAT ATEŞ	2008	İlköğretim İkinci Kademe Öğrencilerinin Okuduğunu Anlama Düzeyleri ile Türkçe Dersine karşı Tutumları ve Akademik Başarıları Arasındaki İlişki	D	T. Eğ.	ÇTYD	Türk. T.			
SÜ	ÖMER TUĞRUL KARA	2010	Dramayla Öykü Oluşturma Yönteminin İlköğretim İkinci Kademe Türkçe Öğretimine Etkisi	D	T. Eğ.	ÇTYD	Türk. T.			
SÜ	UFUK DENİZ AŞÇI	2003	W. Radloff'un 'Opıt Slovarya Tyurkskih Nareçiy' Adlı Eseri ve Eserde Geçen Kırgız ve Kazak Lehçelerine Ait Kelimelerin İncelenmesi (4 cilt)	D	Le. Şi.	ÇTYD	Kırg. T.	Kaz. T.		
TÜ	LEVENT DOĞAN	2000	Zunun Kadiri, Gunçem (Metin-İnceleme-Dizin)	D	İ. M. D.	ÇTYD	Özb. T.			
TÜ	SALİH DEMİRBİLEK	2000	Ahmedi'nin İskendername Adlı Eseri Üzerinde İnceleme (Ses Bilgisi-Şekil Bilgisi-Cümle Bilgisi) Metnin Transkripsiyonu, Sözlük Çalışması	D	Ge.D.Ç.	OT				
TÜ	FATMA SİBEL BAYRAKTAR	2000	Kayseri Merkez İlçe Ağzı (Metin-Gramer-Sözlük)	D	Ağ. Ç.	ÇTYD	Türk. T.			
TÜ	FİKRET YIKILMAZ	2001	Özbek Türkçesindeki Yabancı Sözcüklerin Türkiye Türkçesindekilerle Karşılaştırılması	D	Ka. D. İ.	ÇTYD	Türk. T.	Özb. T.		
TÜ	RİFAT GÜRGENDERELİ	2001	Kerderli Mahmud'un Nehcü'l-Feradis Adlı Eseri Üzerinde Cümle Bilgisi	D	Cüm. B.	OT				
TÜ	NURSEL ÖZDARENDELİ	2001	Ali Şir Nevai İlk Divan (Gramer-Metin-Sözlük)	D	Gr.	OT				
TÜ	SEVGİ ÖZTÜRK	2007	Ehet Turdi 'Ay Yamguri' Metin-İnceleme-Dizin	D	İ. M. D.	ÇTYD	Uyg. T.			
TÜ	CUMHUR ÜN	2007	Kilisli Mustafa Rûhi Efendi'nin Rûhu's-Şurûh'u Metin-İnceleme-Dizin	D	İ. M. D.	OT				
TÜ	OĞUZHAN DURMUŞ	2009	Çuvaşçanın Şekil Bilgisi	D	Gr.	ET				
TÜ	MUHARREM ÖZDEN	2009	Bilecik İli Ağzı İncelemesi	D	Ağ. Ç.	ÇTYD	Türk. T.			
UÜ	MUSTAFA ULUOCAK	2007	XVIII. Yüzyıl Sefaretnamelerinde Türetme ve İşletme Ekleri	D	Gr.	YT				

Ü	YAZAR	YIL	TEZ ADI (ORJİNAL / ÇEVİRİ)	T T	KONU	DÖNEM	LEHÇE 1	LEHÇE 2	LEHÇE 3	LEHÇE 4
UÜ	SÜLEYMAN EROĞLU	2007	Âsaff'nin Şecâatnâme'si	D	Ge.D.Ç.	YT				
UÜ	ŞÜKRÜ BAŞTÜRK	2008	Tüş Tabirnamesi (İnceleme-Metin-İndeks)	D	İ. M. D.	OT				
UÜ	EBRU ERTARMAN ŞENYİĞİT	2009	Yaşar Kemal'in Eserlerinde Birleşik Eylemler ve Bunların İngilizce Çevirilerindeki Karşılıkları Üzerine Bir Çalışma	D	Ka. D. İ.	ÇTYD	Türk. T.			
YTÜ	ERSİN TERES	2009	Çağataycada Söz Yapımı	D	Gr.	OT				
YTÜ	ÖZLEM AYAZLI	2009	Altun Yaruk Sudur VI. Kitap	D	Ge.D.Ç.	ET				
YYÜ	RAŞİT KOÇ	2006	Tanzimat'tan Cumhuriyet'e Türkçenin Öğretimindeki Gelişmeler ve Aşamalar	D	T. Eğ.	ÇTYD	Türk. T.			
YYÜ	İBRAHİM TOSUN	2010	Doğu Anadolu Halk Ağızlarının Ortak Dil Özellikleri	D	Ağ. Ç.	ÇTYD	Türk. T.			
YYÜ	RECEP DEMİR	2006	Hatayi-i Tebrizi ve Molla Cami'nin Yusuf u Züleyha Mesnevileri Üzerinde Karşılaştırmalı Bir İnceleme (İnceleme-metin)	D	Ka. D. İ.	OT				

SONUÇ

Çalışmada 2010 yılına kadar olan lisansüstü tezler ele alınmıştır. Bu tezlerle ilgili çıkarılan genel sonuçlar şunlardır:

Yüksek lisans ve doktora tezlerinde 2000 yılından sonra belirgin bir artış gözlemlenmektedir. Bu durumda zamanla artan üniversite sayısı ve zamanla üniversite bünyelerinde açılan Türk Dili ve Edebiyatı bölümleri çok etkili olmuştur. Daha sonra Türk Dili ve Edebiyatı Eğitimi, Türkçe Eğitimi ve Çağdaş Türk Lehçeleri gibi yeni bölümlerin açılması; bölümlerdeki öğretim üyesi sayılarının artmasına paralel olarak yüksek lisans ve doktora öğrencilerinin de artması lisansüstü tezlerin artmasında önemli bir etken olmuştur. Avrupa Birliği' ne üye olma sürecinde lisansüstü eğitimin daha fazla önem kazanması, ülkenin eğitim seviyesinin ve refah düzeyinin yükselmesi, teknolojik imkanların ileri derecede gelişmesi, ulaşım koşullarının iyileşmesi gibi farklı sebepler de bu artışı olumlu yönde etkilemiştir.

Türk dili alanındaki ilk tezler yurt dışında doktora çalışması olarak yapılmıştır. Türk dili üzerine yurt dışında eğitim alan akademisyenler daha sonra Türkiye'de ilk üniversitelerin kurulmasıyla kendi ülkelerinde tez yaptırmaya başlamışlardır. Türkiye'de hazırlanan ilk doktora tezi Mecdut MANSUROĞLU'nun İstanbul Üniversitesinde 1945 yılında yaptığı 13.Asır Eski Anadolu Türkçesi Metinleri ve İndeksi adlı çalışmadır.

Türkiye'de yapılan ilk yüksek lisans çalışmalarının tarihi ise günümüze daha yakındır. Ülkemizde yapılan ilk yüksek lisans çalışması Recep TOPARLI'nın 1977 yılında Ankara Üniversitesinde hazırladığı Memlük Kıpçakçası Dil Yadigarları ve İrşadü'l-Müluk Ve's-selatin adlı tezidir.

Türkiye'deki üniversitelerde 2010 yılına kadar;

2000 yılı öncesi yüksek lisans tezleri: 491

2000- 2010 yılları arası yüksek lisans tezleri: 1581

2000 yılı öncesi doktora tezleri: 246

2000- 2010 yılları arası doktora tezleri: 348

olmak üzere toplam 2666 yüksek lisans ve doktora tezi yaptırılmıştır.

2000 yılı öncesi yüksek lisansta en çok tez hazırlanan üniversite 74 teze Gazi Üniversitesidir. Gazi Üniversitesini 60 teze Ankara, 36 teze Fırat Üniversiteleri takip etmektedir.

2000 yılı öncesi doktora en çok tez hazırlanan üniversite 53 teze İstanbul Üniversitesi'dir. İstanbul Üniversitesi'nden sonra Gazi ve Ankara Üniversiteleri gelmektedir. Bu üniversitelerde toplam 33' er yüksek lisans tezi hazırlanmıştır.

2000- 2010 yılları arasında en fazla yüksek lisans tezi hazırlanan üniversite 157 teze Gazi Üniversitesi'dir. Gazi Üniversitesinin ardından 139 teze Sakarya, 110 teze İstanbul Üniversiteleri gelmektedir.

2000- 2010 yılları arasında en fazla doktora tezi hazırlanan üniversite de Gazi Üniversitesi'dir. Daha sonra 47 teze Ankara, 38 teze Marmara Üniversiteleri gelmektedir.

Tezlerin dönemlerine bakıldığında en fazla çalışmanın çağdaş Türk yazı dilleri alanında yapıldığı görülmektedir. Çağdaş Türk yazı dillerinden sonra en fazla çalışma orta Türkçe dönemine aittir. Yeni Türkçe alanındaki çalışmalar sayı olarak orta Türkçeye çok yakın olup üçüncü sırada yer almaktadır. Eski Türkçe alanında yapılan çalışma sayısı diğer dönemlere göre çok daha azdır. Hazırlanacak olan tezlerde bu göz önünde bulundurulabilir.

Çağdaş Türk yazı dilleri döneminden üzerinde en fazla inceleme yapılan lehçe Türkiye Türkçesidir. Türkiye Türkçesinden sonra üzerinde en çok çalışılan lehçeler Türkmen Türkçesi, Özbek Türkçesi, Kazak Türkçesi ve Kırgız Türkçesidir.

Tezlerin konularına bakıldığında en fazla çalışmanın gramer, Türkçe eğitimi, genel dil çalışması, genel metin incelemesi ve ağız çalışmaları; en az çalışmanın ise adbilim, sözlük, yabancılara Türkçe öğretimi, atasözleri-deyimler üzerine olduğu tespit edilmiştir.

KAYNAKLAR

- AĞAOĞLU, Bülent, **Türkiye Tez Bibliyografyalarının Bibliyografyası**, İstanbul, 1995
- AĞIRALIOĞLU, Necati, Türkiye’de Lisansüstü Öğretim, **Yükseköğretim ve Bilim Dergisi**, 2013, C. 3, S. 1, s. 1-9
- AKALIN, Şükrü Halûk, “Cumhuriyet Döneminde Türkçe, Türkler”, C.18, Yeni Türkiye Yay. Ankara, 2002
- AKALIN, Şükrü Halûk, “İnternetteki Türkoloji Dünyası”, **Türk Dili**, Nisan, 1998, s. 556
- ARAT, Reşit Rahmeti, “Türk Lehçe ve Şiveleri, Türk Milletinin Dili”, **Türk Dünyası El Kitabı**, C.II, TKAE Yay. 121, Ankara, 1992, s.59-68
- ATABAY, Sara, **İstanbul Üniversitesi Edebiyat Fakültesi Doktora Tezleri Bibliyografyası Denemesi**, İstanbul, 1968
- AYDIN, Erhan, Erciyes Üniversitesi Sosyal Bilimler Enstitüsü’nde Yapılmış Türk Dili ve Edebiyatı Bölümü Lisansüstü Tezler Bibliyografyası, **Sosyal Bilimler Enstitüsü Dergisi**, S. 7, 1996
- BALİ, Muhan, Atatürk Üniversitesi Türk Dili ve Edebiyatı Bölümü Tez Çalışmaları, **Türk Dili ve Edebiyatı Dergisi**, C. 16, İstanbul, 1968, s. 139-145
- BİRAY, Nergis, “Cumhuriyet Döneminde Ağız ve Lehçeler Üzerinde Yapılan Çalışmalar”, **Karaman Dil-Kültür ve Sanat Dergisi**, Karaman Valiliği Yayınları, Karaman 2005, s. 213-223.
- BÖLER, Tuncay, Türk Dili Şekil Bilgisi Çalışmaları Bibliyografya Denemesi, **İlmi Araştırmalar**, S. 14, İstanbul, 2002
- BULUÇ, Saadettin, “Anadolu Ağızları Bibliyografyası”, **Türkiyat Mecmuası**, C. VII-VIII / 1, 1942, s. 327-333.
- BURAN, Ahmet- ALKAYA, Ercan, **Çağdaş Türk Lehçeleri**, Akçağ Yay. Ankara 2012
- BURAN, Ahmet- ALKAYA, Ercan, **Çağdaş Türk Yazı Dilleri 1**, AÖF Yay. Eskişehir 2011
- BURAN, Ahmet- ALKAYA, Ercan, **Çağdaş Türk Yazı Dilleri 2**, AÖF Yay. Eskişehir 2011
- BURAN, Ahmet, Anadolu Ağızlarının Sınıflandırılması, **Türk Dili**, Şubat 1997, s.233-237
- BURAN, Ahmet, Anadolu(Türkiye Türkçesi) Ağızlarının Karşılaştırmalı İncelenmesi ve Bu Konu ile İlgili Sorunlar, **Ağız Araştırmaları Bilgi Şöleni(9 Mayıs 1997)**, TDK Yay. Ankara 1999, s.89-91
- BURAN, Ahmet, Atatürk ve Türk Dili, **Türk Yurdu**, S.120, Ağustos 1997, s.29-32
- BURAN, Ahmet, Fırat Üniversitesi Edebiyat(Fen-Edebiyat)Fakültesi ve Sosyal Bilimler Enstitüsünde Yapılan Doktora ve Yüksek Lisans Tezleri ile Türk Dili ve Edebiyatı Bölümünde Yapılan Mezuniyet Tezleri, **Fırat üniversitesi Sosyal Bilimler Dergisi**, C.2, S.1, Elazığ, s .237-250

- BÜYÜKARMAN, Didem- ÇERİ, Bahriye, **Edebiyat Alanında Yapılan Tezler Bibliyografyası(1942-2007)**, Turkuaz Yay. İstanbul, 2009
- ÇAPARLAR, Ceyda Özhan- DÖNMEZ, Aslı, Bilimsel Araştırma Nedir, Nasıl Yapılır?, **Türk J Anaesthesiol Reanim**, S. 44, s. 212-218, 2016, Ankara
- ÇERİ, Bahriye, Türkiye Üniversitelerinde Yeni Türk Edebiyatı Alanında Yapılmış Yüksek Lisans ve Doktora Tezlerinin Konularına Göre Sınıflandırılmış Bibliyografyası, **Türkiye Araştırmaları Literatür Dergisi**, 2006, C. 4, S.7, s.603-704
- DAŞDEMİR, Özkan, “Türkiye’de Lisansüstü Düzeyde Hazırlanan Ağız Tezleri ve Akademik Ağız Araştırmalarındaki Halk Anlatıları Bibliyografyası”, **Turkish Studies**, Volume 7/1 Winter 2012, s. 797-836.
- DEMİRCİOĞLU, Cemal, **Üniversitelerde Türk Dili ve Edebiyatı Alanında Yapılan Tezler, Yayınlar Bibliyografyası**, Boğaziçi Üniversitesi Yayınevi, Haziran, 2003
- DOĞAN, Orhan –BAYDUR, İsmet-YEĞİN, Ülkü, **Lisans Tezleri Bibliyografyası**, Ankara, 1974, s.25
- DONBAY, Ali, Yeni Türk Edebiyatıyla İlgili Karşılaştırmalı Tezler, **Turkish Studies**, S. 9, 2014, s. 549-582
- EKİCİ, Metin, Ege Üniversitesi Edebiyat Fakültesi Türk Dili ve Edebiyatı Bölümü Tezleri Bibliyografyası(1976-1987), **Türk Dili ve Edebiyatı Dergisi**, 1989, S.5, 141-152
- ERCİLASUN, Ahmet Bican, “Ağız Çalışmalarına Toplu Bir Bakış”, **Türk Dili ve Edebiyatı Dergisi**, Ağustos 2000, C: 2000/II, S.584, s. 115-118.
- EREN, Hasan, **Türklük Bilimi Sözlüğü 1, Yabancı Türkologlar**, Atatürk Kültür, Dil ve Tarih Yüksek Kurumu, TDK Yay. S. 705, Ankara 1998
- ERGİN, Muharrem, Türkoloji Bölümü Çalışmaları 1, **Türk Dili ve Edebiyatı Dergisi**, İstanbul 1959, C.9, s. 119-149
- ERGİN, Muharrem, Türkoloji Bölümü Çalışmaları 2, **Türk Dili ve Edebiyatı Dergisi**, İstanbul 1960-61, C.10, s. 109-128
- ERİMER, Kayahan, “Anadolu ve Rumeli Ağızları Üzerinde Bir Bibliyografya Denemesi”, **TDAY Belleten**, Ankara 1989, s. 211-236.
- GEMALMAZ, Efrasiyap, “Ağız Bilimi Araştırmalarının Gerekliliği”, **Ağız Araştırmaları Bilgi Şöleni**, TDK Yay. Ankara, 1999, s.4-14
- GÜLENSOY, Tuncer- ALKAYA, Ercan, **Türkiye Türkçesi Ağızları Bibliyografyası**, Akçağ Yayınları, 2003, s. 222
- GÜLENSOY, Tuncer, **Anadolu ve Rumeli Ağızları Bibliyografyası**, Kültür Bakanlığı Yay. Ankara, 1981
- GÜLENSOY, Tuncer, Kutadgu Bilig Bibliyografyası, **Türk Dili**, S. 586, Ekim 2000, s. 371-377

- GÜLENSOY, Tuncer, **Türkiye Türkologları ve Türk Diline Emek Verenler 1(1800-1950: Türkolojinin 150 Yılı)**, Akçağ Yay. Ankara 2012
- GÜLENSOY, Tuncer, **Türkiye Türkologları ve Türk Diline Emek Verenler 2**, Akçağ Yay. Ankara 2015
- GÜNAY, Durmuş- GÜNAY, Aslı, 1933'ten Günümüze Türk Yükseköğretiminde Niceliksel Gelişmeler, **Yükseköğretim ve Bilim Dergisi**, 2011, C. 1, S. 1, s. 1-22
- KARABACAK, Esra, **Türk Üniversitelerinde Yapılan Türk Dili Tezleri(1982-1991)**, İstanbul Boğaziçi Üniversitesi Fen-Edebiyat Fakültesi Türk Dili ve Edebiyatı Bölümü, İstanbul, Kasım, 1992
- KARAHAN, Leyla, "Ağız Araştırmaları Alanında Yapılması Gereken Çalışmalar", **Ağız Araştırmaları Bilgi Şöleni**, TDK Yay., Ankara, 1999, s.24-29
- KARAHAN, Leyla, **Anadolu Ağızlarının Sınıflandırılması**, TDK Yayınları, Ankara, 1996
- KARASUBAŞI, Sevgül, Hacettepe Üniversitesi Türk Dili ve Edebiyatı Bölümü ve Türk Halkbilimi Anabilim Dalında Hazırlanan Tezler Bibliyografyası, **Milli Kültür**, 1995
- KAVRUK, Hasan, DTCF, Türk Dili ve Edebiyatı Bölümü Tez Çalışmaları 3(1972-1987), **Türkoloji Dergisi**, C.9, S.5, s. 235-272
- KAYA, İdris Güven, Türk Üniversitelerinde Yapılan Yeni Türk Edebiyatı Tezleri Bibliyografyası(1942-1993), **Boğaziçi Üniversitesi Fen-Edebiyat Fakültesi Türk Dili ve Edebiyatı Bölümü Bülteni S.1**
- KAYMAZ, Zeki, Kutadgu Bilig Hakkında Türkiye'de Yapılan Yayınlar Üzerine Bir Deneme, **Turkish Studies**, 2009, s. 1408-1422
- KAZAN, Şevkiye, Türk Dili ve Edebiyatı Alanında Yapılan Doktora ve Yüksek Lisans Tezleri Bibliyografyası(1987-1999), **İlmi Araştırmalar**, S. 13, İstanbul, 2002, s. 229-271
- KORKMAZ, Zeynep, Ağız Araştırmalarına Toplu Bir Bakış, **Beşinci Milletler Arası Türkoloji Kongresi**, 23-28 Eylül 1985
- KORKMAZ, Zeynep, **Atatürk ve Türk Dili-Belgeler**, TDK Yay., Ankara, 1992, s. 207
- KORKMAZ, Zeynep, **Cumhuriyet Döneminde Türk Dili**, Ankara, 1974
- ÖCAL, Osman Tahsin, Fırat Üniversitesi Edebiyat Fakültesi Doktora ve Bitirme Tezleri Kaynakçası, **Fırat Üniversitesi Edebiyat Fakültesi Dergisi**, 1982, C.1, S.2, s.183-191
- ÖNERTOY, Olcay, DTCF, Türk Dili ve Edebiyatı Bölümü Çalışmaları(1941- 1964), **Türkoloji Dergisi**, C. 1, S. 1, Ankara, 1964, s. 149-164
- ÖZÇAM, Çimen- İLHAN, Nadir, **Fırat Üniversitesi Fen-Ed. Fakültesi Türk Dili ve Edebiyatı Bölümünde Yapılan Doktora, Yüksek Lisans ve Mezuniyet Tezleri(1979-1993)**, Elazığ, 1994

- ÖZTÜRK, Banu, Fransa’da Türk Edebiyatı Üzerine Yapılmış Tezler, **Türkiye Araştırmaları Literatür Dergisi**, C. 4, S. 7, İstanbul, 2006, s. 705-739
- SARGIN, Sevil, Türkiye’de Üniversitelerin Gelişim Süreci ve Bölgesel Dağılımı, **Süleyman Demirel Üniversitesi Sosyal Bilimler Enstitüsü Dergisi**, 2007, S. 5, s. 133-150
- SONSOY, Nurten, **DTCF’de 1940-1963 Seneleri Arasında Yapılan Doktora Tezlerinin Bibliyografyası**, Ankara, 1963
- TEKİN, Talat, “Yaşamöyküm” , **Çağdaş Türk Dili, Dil Derneğinin Aylık Dil ve Yazın Dergisi**, 1995, S. 89/90, s.23-26
- ÜLKEN, Fatih, **Ege Üniversitesi Edebiyat Fakültesi Kütüphanesindeki ve Bölüm Arşivindeki Türk Dili ve Edebiyatı Bölümü Tezleri(1988-1997)**, S.9, 1998
- ÜNVER, İsmail, Türk Dili ve Edebiyatı Bölümü Çalışmaları(1964-1971), **Türkoloji Dergisi**, C. 4, S. 1, Ankara 1972, s. 147-164
- ÜSTÜNER, Ahat, **Türkçenin Tarihi Gelişmesi**, Bilge Kültür Sanat Yay. 2015
- YETİŞ, Kazım, Türkiyat Enstitüsü Kütüphanesindeki Tezlerin Bibliyografyası 1, **Türk Dili ve Edebiyatı Dergisi**, C. 23, 1977-1979, İstanbul 1981, s.265-327

İnternet Kaynakları

- www.adu.edu.tr
- www.aku.edu.tr
- www.ankara.edu.tr
- www.atauni.edu.tr
- www.comu.edu.tr
- www.cumhuriyet.edu.tr
- www.cu.edu.tr
- www.ege.edu.tr
- www.erciyes.edu.tr
- www.firat.edu.tr
- www.gazi.edu.tr
- www.ibu.edu.tr
- www.inonu.edu.tr
- www.isa-sari.com (Türkoloji Eserleri Bibliyografyası)
- www.istanbul.edu.tr
- www.itu.edu.tr
- www.kku.edu.tr
- www.ksu.edu.tr
- www.ktu.edu.tr

www.marmara.edu.tr

www.omu.edu.tr

www.sakarya.edu.tr

www.selcuk.edu.tr

www.sorgulama1.com/yok_tez_tarama.htm

www.tez.yok.gov.tr(UlusalTezMerkezi)

www.trakya.edu.tr

www.turkoloji.hacettepe.edu.tr/tezler.shtml

[www.usamekaya.com.tr/ bilimsel-arastirma-yöntemleri](http://www.usamekaya.com.tr/bilimsel-arastirma-yontemleri)

www.yyu.edu.tr



EKLER

Ek 1. Orijinallik Raporu



SOSYAL BİLİMLER ENSTİTÜSÜ
YÜKSEK LİSANS TEZ ÇALIŞMASI ORJİNALLİK RAPORU

ÖĞRENCİ BİLGİLERİ	
Adı-Soyadı	Burcu BAY
Öğrenci Numarası	091213112
Enstitü Anabilim Dalı	Türk Dili ve Edebiyatı
Programı	Yüksek Lisans
Danışmanın Unvanı, Adı-Soyadı	Prof. Dr. Ahmet BURAN
Tez Başlığı (Türkçe)	TÜRK DİLİ ALANINDA TÜRKİYE'DE YAPILAN LİSANSÜSTÜ TEZLER ÜZERİNE BİR DEĞERLENDİRME

SOSYAL BİLİMLER ENSTİTÜSÜ MÜDÜRLÜĞÜ'NE

Yukarıda başlığı belirtilen tez çalışmamın a) Kapak sayfası, b) Giriş, c) Ana bölümler ve d) Sonuç kısımlarından oluşan toplam 144 sayfalık kısmına ilişkin, 05/03/2018 tarihinde Sosyal Bilimler Enstitüsü tarafından Turnitin adlı intihal tespit programından aşağıda belirtilen filtrelemeler uygulanarak alınmış olan orijinallik raporuna göre, tezin benzerlik oranı %15 'dir.

Uygulanan filtrelemeler:

- 1- Kabul/Onay ve Bildirim sayfaları hariç,
- 2- Kaynakça hariç
- 3- Alıntılar hariç/dâhil
- 4- 5 kelimedenden daha az örtüşme içeren metin kısımları hariç

Yukarıda bilgileri verilen öğrencinin yüksek lisans tezi Sosyal Bilimler Enstitüsü Yönetim Kurulu tarafından belirlenen azami benzerlik oranlarını aşmadığını ve tez çalışmamın herhangi bir intihal içermediğini; aksinin tespit edileceği muhtemel durumda doğabilecek her türlü hukuki sorumluluğu kabul ettiğimi ve yukarıda vermiş olduğum bilgilerin doğru olduğunu beyan ederim. Gereğini saygılarımla arz ederim.

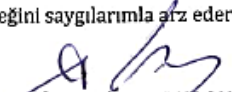
Prof. Dr. Ahmet BURAN
Danışmanın Adı-Soyadı
(İmzası)

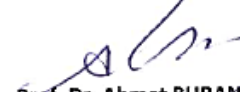
Prof. Dr. Ahmet BURAN
Anabilim Dalı Başkanı
(İmzası)

F.Ü.LİSANSÜSTÜ EĞİTİM ÖĞRETİM YÖNETMELİĞİ

Madde 41- Lisansüstü tezleri ile birlikte teslim edilmesi gereken belgeler şunlardır:

- a) Lisansüstü tezler, savunma öncesinde **intihal program raporu** ve ilgili makale şartını sağladığına dair belgeleri ile birlikte enstitüye teslim edilir.
- b) İntihal raporu ile ilgili olarak etik kurallar dâhilindeki benzerlik oranları ilgili Enstitü Yönetim Kurulu tarafından belirlenir. (Enstitü Yönetim Kurulu tarafından tezin, intihal kapsamı dışında değerlendirilmesi için TURNITIN'den alınan raporda "benzerlik oranı"nın, "alıntılar hariç" en fazla %10, "alıntılar dâhil" % 30'u geçmemesi şeklinde kabul edilmiştir).

ÖZ GEÇMİŞ

1986 yılında Elazığ'da doğdum. İlk ve ortaöğrenimimi Elazığ'da tamamladım. 2004 yılında Elazığ Fırat Üniversitesi Fen Edebiyat Fakültesi Türk Dili ve Edebiyatı Bölümünü kazandım. 2008 yılında bölümümü dereceyle tamamladım. Aynı yıl Fırat Üniversitesi Eğitim Fakültesinde tezsiz yüksek lisans yapmaya başladım. 2009 yılında tezsiz yüksek lisanımı tamamladıktan sonra Pertek Mustafa Kemal Lisesine Türk Dili ve Edebiyatı Öğretmeni olarak atandım. Aynı yıl Fırat Üniversitesi Türk Dili ve Edebiyatı bölümünde tezli yüksek lisans yapmaya başladım. 2011 yılında Elazığ Korgeneral Hulusi Sayın Lisesine tayin oldum; hala aynı okulda görev yapmaktayım. Evli ve bir çocuk annesiyim.

Burcu BAY